אל התפשר על המיטב
עכשיו גם במבצע
חוסן
מרצפות משיש אילקי
יהוד, אזור התעשייה. 03-5360418

מעריב

היום מצורף מגזין עסקים

הגבס א. סיני 1988 בע"מ
יבואן בלעדי של:
קירות גבס UNIGYP בלגיה
תיקרות אקוסטיות Capaul
כולל אביזרים לגימורי פנים
איכות ושירות - ללא פשרות
ת"א, רח' גולומב 32 טל. 03-5377455
אשדוד, רח' החרושת 23 טל. 08-535394
באר שבע, המלאכה 21 טל. 07-235518

יום ג', י"ד באדר א' תשנ"ה, 14.2.95, גליון מס' 14399, שנה מ"ז ■ המחיר 2.40 ₪ (כולל מע"מ), המחיר באילת 2.00 ₪ ■ MAARIV ■ معاريف

מפכ"ל המשטרה: צפויות התקפות טרור חמורות יותר ■ התראות מודיעיניות מפיגוע המוני

המחבלים רצחו את נהג המונית בחניקה ובסכין

מימין: רפי כהן, הנהג שנרצח, עם בתו; משמאל: שוטר מחזיק בסכין ששימשה לרצח
צילומים: פלאש 90

רפי כהן, בן 35 מירושלים, אב לשניים, נמצא אתמול בבוקר כשהוא פצוע אנוש ■ הוא היה מוטל בתוך המונית בכביש ירושלים־מעלה־אדומים ■ זמן קצר לאחר מכן נפטר ■ נראה שמדובר בשני מחבלים שנמלטו מהמקום ■ אשתו של הנרצח, גלי: לא אנתק את הקשר עם שותפו הערבי של בעלי ■ נהגי מוניות: אין לנו הגנה מספקת, צריך לממן זכוכיות מגן בכל המוניות ■ כתבות בעמ' 2־5

צעיר התאבד במדבר יהודה - היה ידיד קרוב של עפרה פליקס

גופתו נמצאה אתמול במדבר יהודה ■ בכיסו היתה מודעת אבל לציון חודש להרצחה בידי מחבלים ■ לידו היה מונח יומנו האישי שקטעים רבים ממנו עסקו באובדן חברתו

מאת חיים ולקאי

גופתו של צעיר בן 24, נמצא אתמול ללא רוח חיים בערוץ נחל במדבר יהודה. בכיסו נמצאה מודעת אבל לציון חודש לטמירתה של עפרה פליקס ז"ל, שנרצחה על ידי מחבלים, וסמוך אליו יומנו האישי שקטעים ממנו עסקו בנרצחת. באחד מהם כתב: "אבקרוב אצטרף אלייך". במשטרה

המשך בעמוד 2 ◄

יממה לאחר הפירסום על התאבדות הזוג בדרום

עוד זוג קשישים ניסה להתאבד

מאת איציק סבן

יממה בלבד לאחר הפירסום על התאבדותם של זוג הקשישים מקיבוץ מגן - ניסו אתמול צביה ומרדכי יערי, קשישים בני 71 ממושב עשרת, לשים קץ לחייהם בבליעת עשרות כדורי שינה. השניים מאושפזים במצב קשה בבית החולים "קפלן" ברחובות.

בני הזוג תיכננו את המהלכים לפרטי פרטים: לפני תקופה קצרה הם רכשו שתי חלקות קבר ליד קברו של בנם ברוך ז"ל, שנפטר לפני כמה שנים ממחלה קשה. שלשום נפרדו בטלפון מבני משפחתם וחבריהם. אחר הצהריים יצאו להתכונן בפרחים שבגינתם, ונפרדו לשלום מבנם היחיד, ישראל. הם אף דאגו להשלים עוד פרט בצוואה שהכינו מראש, והפקידו בידי הבן שני

המשך בעמוד 2 ◄

השרים השתתפו בארוחת גיבוש בבית ראש הממשלה

עמוד 9

ההסתדרות הסכימה: תוספת היוקר תשולם לכולם

עמוד 12

חברת החשמל

מכרזים

מכרזים
מכרזי מכירה

חב' החשמל מבקשת למכור הטובין כמפורט להלן:

מכרז מס' 2511 - מכירת כלי רכב פרטי ומסחרי משומשים

סעיף	מספר הרישוי	שם הרכב	שנת ייצור
1	89-560-89	סובארו פרטי דו שימושי 5 דלתות נפח מנוע 1800 סמ"ק 4x4 + מגן	1989
2	56-157-89	אוסטין מונטגו פרטי 1300 סמ"ק	1989
3	51-605-88	דייהטסו פרטי דו שימושי 993 סמ"ק + מגן	1988
4	51-611-88	דייהטסו פרטי דו שימושי 993 סמ"ק + מגן	1988
5	51-612-88	דייהטסו פרטי דו שימושי 993 סמ"ק + מגן	1988
6	51-621-88	דייהטסו פרטי דו שימושי 993 סמ"ק + מגן	1988
7	51-634-88	דייהטסו פרטי דו שימושי 993 סמ"ק + מגן	1988
8	51-637-88	דייהטסו פרטי דו שימושי 993 סמ"ק + מגן	1988
9	16-687-58	ג.מ.ס ונדורה 4x4	1988
10	11-794-57	ג.מ.ס. משא בלתי אחוד סגור 4x4 + מגן	1987
11	11-792-57	ג.מ.ס. משא בלתי אחוד סגור 4x4 + מגן	1987
12	37-314-57	ג.מ.ס. משא בלתי אחוד סגור 4x4 + מגן	1987
13	35-297-58	ג.מ.ס. משא בלתי אחוד סגור 4x4 + מגן	1988
14	37-948-57	טנדר פג'ו 504 + מגן	1987

מכרז מס' 2512 - מכירת כלי רכב פרטי, ומסחרי וגרורי כלים משומשים

סעיף	מספר הרישוי	שם הרכב	שנת ייצור
1	51-648-88	דייהטסו פרטי דו שימושי 993 סמ"ק + מגן	1988
2	50-661-89	דייהטסו פרטי דו שימושי 993 סמ"ק + מגן	1989
3	50-655-89	דייהטסו פרטי דו שימושי 993 סמ"ק + מגן	1989
4	14-073-86	ג'יפ פרטי רכב שדה 4229 סמ"ק 4x4 + מגן	1986
5	14-034-87	ג'יפ פרטי רכב שדה 4229 סמ"ק 4x4 + מגן	1987
6	16-470-58	ג.מ.ס. משא אחוד 4x4 + מגן	1988
7	19-683-81	משא רכין מאן + מנוף קדמי 4x4 + מגן	1981
8	24-270-56	משאית מאן לאחר תאונה מיועדת לפירוק ומכירת החלקים בלבד	1986
9	16-382-56	גרור כלים	1986
10	12-136-58	גרור כלים סגור	1988
11	508-294	גרור כלים סגור בית-אלפא	1974
12	510-301	גרור כלים סגור	1977

תנאי מוקדם:
פקדון בהמחאה בנקאית בשיעור 10% מערך ההצעה לפקודת חברת חשמל על ההצעות למכרזים הנ"ל להגיש במעטפות סגורות לתיבת המכרזים מס' 1 הנמצאת בקומת הכניסה של בנין פל-ים, שדי פל-ים 11, חיפה עד לתאריך 08.03.95 שעה 11:00.
המעוניינים יוכלו לראות את כלי הרכב ולקבל טופסי מכרז במגרש המכירות הנמצא ברמת החייל סוף רחי הברזל, בשטח תחנת המיתוג משעה 09:00-11:00 בימים ב', ג', ו-ד' החל מיום 27.02.95 עד 01.03.95.
טופסי המכרז ופרטים נוספים ניתן לקבל בין השעות 09:00-12:00 במשרדי חקר שווקים ומכרזים בשדי פל-ים 11, קומה 1. חיפה לאחר פניה בכתב (בתאום שעת ההגעה בטל. 04-615455) או ביחידת המכירות רחי יגאל אלון 90 תל-אביב, בנין אשדר כניסה ב' קומה 1 טל: 03-5654679 או 03-5654641
כלי רכב נמכרים כמו שהם, אין החברה מקבלת על עצמה אחריות לטיב כלי הרכב, שלמותם או תקינותם.
אין החברה מתחייבת לקבל את ההצעה הגבוהה ביותר או כל הצעה שהיא.

יש לך ידיד בסביבה

חברת החשמל

מכרזים

חב' החשמל מבקשת לרכוש טובין/שרותים כמפורט להלן:

מכרז מס'	תואר הנושא:	תשלום כולל מע"מ עבור טפסי המכרז (התשלום לא יוחזר)
488965	**מלגזות ידניות חשמליות** כושר הרמה 1,000 עד 1,250 ק"ג, ללא משקולת נגדית כמות: 6 מלגזות שלב א' - שלב הגשת הנתונים הטכניים של המלגזות ללא מחירים.	468 ש"ח
491933	**לוח פלטה פיברגלס לארון פוליאסטר מורחב**	468 ש"ח

מועד האחרון להגשת ההצעות למכרזים הנ"ל הינו: 8.03.95, שעה: 11:00

מכרז מס'	תואר הנושא:	תשלום
489508	**ארונות פוליאסטר לריכוז 6/12 מונים** שלב א' - שלב הגשת הנתונים הטכניים של ארונות ללא מחירים. על המציע לצרף להצעתו שרטוטים, הסכמי ידע, מסמכים ודוגמאות כנדרש בטופסי המכרז.	1,170 ש"ח
489503	**סרגלי מבטיחים גודל "00" עם ידית שליפה** שלב א' - שלב הגשת הנתונים הטכניים של הסרגלים ללא מחירים. על המציע לצרף להצעתו דוגמאות שרטוטים, תעודות, אישורים וכל המסמכים הנדרשים כמפרט ובמכרז.	1,170 ש"ח

מועד האחרון להגשת ההצעות למכרזים הנ"ל הינו: 12.03.95, שעה: 11:00

תנאים מוקדמים לכל המכרזים (בנוסף לתנאים המוקדמים המפורטים לגבי כל מכרז):
א. המצאת ערבות לקיום ההצעה בשוק פרטי בשיעור 5% מערך ההצעה, למעט מכרזים בהם נדרשים נתונים טכניים בלבד (שלב א')
ב. ההשתתפות במכרז מותנית גם בקיום התנאים המוקדמים המפורטים בתקנות חובת המכרזים התשנ"ג 1993 סעיף 6 (א) 1, 3,2 (רישום כדין, עמידה בתקנים מחייבים ואישורים לפי חוק עסקאות גופים ציבוריים).
את טפסי המכרזים ניתן לקבל במחי חקר שווקים ומכרזים שדי פל-ים 11, חיפה, בימים א'-ה', בין השעות 9:00 - 12:00 כנגד שובר תשלום המעיד על תשלום לחשבון חב' החשמל בכל אחד מסניפי בנק הדואר (התשלום לא יוחזר).
שוברי תשלום ניתן לקבל בכתובת הנ"ל באמצעות פניה לטל. 04-615454/5.
לפני רכישת טפסי המכרז ניתן לעיין בהם במשרדי מחי חקר שווקים ומכרזים בכתובת הנ"ל.
על ההצעות למכרזים להגיע במעטפות סגורות לתיבת המכרזים מס' 1 שנמצאת בבנין פל-ים בחיפה, בכתובת הנ"ל, עד למועד האחרון שנקבע להגשת ההצעות, כמפורט לעיל.
אין החברה מתחייבת לקבל את ההצעה הזולה ביותר או כל הצעה שהיא.

יש לך ידיד בסביבה

חברת החשמל

מכרזים

בקשה לקבלת הצעות (RFP) מס' 9/61
להטמעת מערכת צרכנות חדשה

חברת החשמל לישראל בע"מ (להלן: "החברה") פונה בזאת, בבקשה לקבלת הצעות להטמעת מערכת צרכנות חדשה.
טפסי בקשה ניתן לקבל באגף מערכות מידע ומחשבים (אמ"ם), שדרות פל-ים 11 קומה 11 חדר 1109, חיפה, בין השעות 8:00-14:00, החל מיום 14/02/95 כנגד שובר תשלום בסך 468 ש"ח (כולל מע"מ) המעיד על תשלום לחשבון חב' החשמל בכל אחד מסניפי בנק הדואר (התשלום לא יוחזר).
שובר תשלום ניתן לקבל בכתובת הנ"ל או באמצעות פניה לטל' 04-615395.
לפני רכישת טפסי הבקשה ניתן לעיין בהם במשרדי המחלקה בכתובת הנ"ל.
על המציע להמציא את כל האישורים הנדרשים לפי חוק עסקאות גופים צבוריים.
המועד האחרון להגשת ההצעות לבקשה הנ"ל: 8/03/95 בשעה: 15:00 בכתובת לעיל.
החברה שומרת לעצמה את הזכות לנהל מו"מ עם מציעים שונים לפי שיקול דעתה הבלעדי.
אין החברה מתחייבת לקבל את ההצעה הזולה ביותר או כל הצעה שהיא.

יש לך ידיד בסביבה

מדינת ישראל מודיעה
הנפקת איגרות - חוב במיכרז (1)

סוג איגרת/סדרה	סוג ההצמדה (מדד/שער/בסיס)	סכום (5) (מיליוני ש"ח ערך נקוב) מוצע לציבור	תקופה לפדיון (שנים)	ריבית (2) שנתית	מחיר (2) מיזערי	מועד המיכרז	מועד הסליקה הכספית
כפיר 1396 א' (3)	מדד פברואר 95	50	7	3.8	93	13.2.95	14.2.95
גליל 5423 א' (4)	מדד פברואר 95	50	15	4.0	85	13.2.95	14.2.95
שגיא 4253 א' (4)	מדד פברואר 95	50	6	3.0	94	13.2.95	14.2.95

(1) המיכרז הוא פתוח, כלומר החיוב הכספי של הזוכים מתבצע לפי המחירים בהתאמה לכל כמות וכמות שבה זכו במיכרז.
(2) באחוזים מהערך הנקוב.
(3) איגרת חוב הנושאת ריבית משתנה אשר משולמת אחת לחצי שנה. הריבית השנתית הרשומה מתייחסת לתקופת הריבית הראשונה בלבד.
(4) איגרת חוב הנושאת ריבית קבועה אשר משולמת אחת לשנה.
(5) סכום ההקצאה הכולל יכול להשתנות בחצי אחוז כלפי מטה או מעלה בהתאם לכללי עיגול הסכומים, שנקבעו בחוזרי בנק ישראל.
הערות: (•) פרטים מלאים והשתתפות במיכרז בכל סניפי הבנקים ואצל חברי הבורסה לניירות ערך.
(••) תנאים נוספים מפורטים בתקנות מלווה המדינה הנוגעות להנפקת כל סוג של איגרות חוב ובחוזר בנק ישראל המתייחס לסדרה הספציפית.
בכל מיקרה של סתירה בין נוסח מודעה זו לבין התקנות ו/או חוזר בנק ישראל נוסח התקנות והחוזר הם הקובעים.

חוק הליכי תכנון ובניה (הוראת שעה), התש"ן-1990
וחוק התכנון והבניה, התשכ"ה-1965
מרחב תכנון מקומי "חדרים", הוד-השרון
הודעה בדבר הפקדת תכנית המהווה שנוי תכנית מתאר מקומית
[illegible]
ד"ר אהרון לוי
יו"ר הוועדה לבניה למגורים ולתעשיה מחוז המרכז

החברה הכלכלית לפיתוח ראש העין בע"מ
הזמנה לקבלת הצעות
ת י ק ו ן
מכון, לטיפול בשפכים ברמה"ש 2/95
החברה הכלכלית לפיתוח ומה"ש בע"מ מודיעה בזאת כי יחול שינוי במועדים המקוריים הקבועים בהזמנה לקבלת הצעות, לביצוע עבודות להקמת מכון לטיפול בשפכים כלהלן:
★ את מסמכי המכרז ניתן יהיה לרכוש ביום 3.4.95
★ פגישת ההבהרה תיערך ביום 3.4.95
★ התאריך האחרון להגשת ההצעות יהיה 6.6.95
כפי שפורסם בהודעה המקורית.
אמנון נאמני
מנכ"ל

הוועדה המקומית לתכנון ולבניה חולון
הודעה לפי סעיף 149 לחוק התכנון והבניה תשכ"ח 1965
[illegible]
משה רונת
ממלא מקום ראש העיר
יו"ר ועדת המשנה לתכנון ולבניה חולון

הוועדה המקומית לתכנון ולבניה תל-אביב-יפו
הודעה לפי סעיף 149 לחוק התכנון והבניה תשכ"ה 1965
[illegible]
אדריכל דן דרין
יו"ר ועדת המשנה לתכנון ולבניה
תל-אביב-יפו

הנהג
עשה לך מנהג קבוע -
קח עמך חייל לדרך

הנהג נחנק ונדקר יותר מ־10 פעמים

פרשנות
יוסי לוי

בירושלים "שיטת ההפרדה" לא תעזור

"השכונות בצפון־מזרח ירושלים הפכו למוקד ומעוז של אנשי החמאס", אמר אמש גורם ביטחוני בכיר. גם עקבות רוצח נהג המונית אתמול מובילות לאיזור זה. בסיס הכוח הפונדמנטליסטי בסביבות ירושלים הוא כיום אחת הבעיות הקשות של גורמי הביטחון.

האיסלאם הקיצוני צובר כוח במחנה הפליטים שועפט, בענתא, בעיסוויה בא־רם, בצור־באחר, בעיר העתיקה ובמקומות אחרים באיזור. לפני חודשים אחדים פורסם במעריב כי לפי נתוני זרועות הביטחון, פועלים בסביבות ירושלים ובתוכה יותר מ־3,000 אנשי חמאס. המספר הזה הולך וגדל.

■ מוקד הבעיה

ההיסטוריה המקומית מראה שהאכזריים במחבלים יצאו מירושלים ומסביבותיה: רוצחיהם של החיילים נחשון וקסמן, שחר סימני, אריה פרנקנטל, נ"סים טולדנו וירון חן ושל הנערים רונן קרמני וליאור טובול. כמעט כל המחבלים האלה מתגוררים בפאתי העיר.

ירושלים היתה ונשארה מוקד הבעיה, הן מבחינה מדינית והן מבחינה ביטחונית. מה שקורה בעיר מקרין על האיזור כולו. ירושלים היא גם מרכז של קנאות דתית־איסלאמית. המטיפים מהשטחים לא מפסיקים להביט לעבר הר הבית. הקשר הדתי בולט גם בפיגוע של אתמול. ברור שעיתוי הרצח קשור לצום הרמאדן וליום השנה לטבח במערת המכפלה.

לגורמי ביטחון יש בעיה קשה לפתרון. "שיטת ההפרדה" לא תעזור כאן. אי אפשר להפריד בין ערביי מזרח ירושלים לתושבי מערב העיר, בשום דרך שלא תביא לחלוקת העיר. חלוקה כזו נושאת, כמובן, השלכות פוליטיות מרחיקות לכת. ומצד שני, אי אפשר להפריד בין ערביי מזרח ירושלים לבין אחיהם ושכניהם תושבי השטחים, בעיקר מהכפרים שמצפון ומדרום לעיר. במצב זה אין למעשה לסגר שום משמעות לגבי ירושלים. וזו נקודת תורפה שלפעמים עולה בקורבנות.

אשתו של רפי: השותף של בעלי הוא ערבי ולא אנתק איתו את הקשר

"רפי היה בן אדם תמים, וזו היתה החולשה שלו" ■ "אף אחד לא יודע כמה נפלא הוא היה"

מאת יעל אבי־יצחק

שותפו של נהג המונית רפי כהן שנרצח אתמול הוא ערבי מהכפר בית־צפאפה שליד ירושלים. אשתו של כהן, גלי, אמרה אתמול כי למרות הרצח לא תנתק איתו את קשריה. "אני לא הוספתי את כל הערבים לרוצחים. צריך למיין את אלה שעלולים להיות רוצחים בפוטנציה. האנשים מבית־צפאפה שרפי עבד איתם הם פשוט נהדרים".

במשך שעות ארוכות חיפשו אתמול שוטרים את גלי, כדי למסור לה את ההודעה על הרצח. בשעות הצהריים המאוחרות, כשנתבשרה על מות בעלה, הסתגרה בביתה עם אמה. "רפי היה בן אדם תמים, וזו היתה החולשה העיקרית שלו. הוא האמין בבני אדם. עכשיו הצטרפתי למשפחת השכול, ואני לנתון סטטיסטי, אבל אף אחד לא יודע מאחורי השורות איזה בן אדם נפלא בעלי היה", אמרה.

אמה של גלי, דינה, סיפרה שבשבת האחרונה חגג להם את יום הולדתה. "היחסים שלי עם רפי היו נהדרים. הוא אהב אותי ואני אהבתי אותו, לא הכרתי אף אדם כמותו", סיפרה.

רפי כהן, 35, החל אתמול את משמרתו בשעה חמש בבוקר. האחרון ששמע אותו במכשיר הקשר היה בן דודו, יהודה לוי, העובד גם הוא בתחנת "הטיילת".

חבריו בתחנה אמרו כי הכינוי שלו היה "שומע נוסע", כיוון שלא היה מסרב לאף נסיעה. "רפי היה כמה דרגות מעל כולנו, לא התאים לו להיות נהג מונית", אמר אחד הנהגים.

גלי כהן ביקשה אתמול להעביר מסר לרוצחי בעלה: "במקום שתחגגו עכשיו את 'מעשי הגבורה' שלכם, מוטב שתתביישו שהגעתם לשפלות כזו. מי שהגיע לרמה כזו נמוכה, אין לו מה לשמוח, הוא איבד צלם אנוש. זו לא חוכמה גדולה להתקיף מישהו מאחורי הגב".

כהן, אב לשתי בנות, יובא למנוחות היום בשעה 12 בצהריים. אחרי הלוויה מתכוונים נהגי המוניות לצאת להפגנה בירושלים, במחאה על מה שהם מכנים "הפקרת ביטחונם".

"הפכתי לנתון סטטיסטי". גלי כהן

צילום: פלאש 90

רפי כהן אסף את הנוסע האחרון שלו בקריית יובל ■ נראה, כי ברצח השתתפו שני מחבלים ■ המונית נמצאה בכביש ירושלים־מעלה אדומים כשבתוכה הנהג פצוע אנוש ■ לאחר זמן קצר נפטר מפצעיו

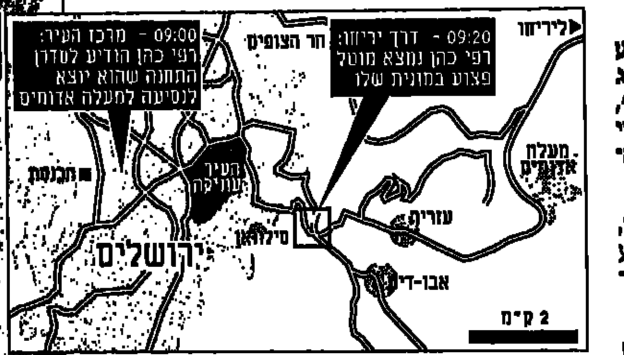

מאת יוסי לוי

אתמול בבוקר, סמוך לשעה שמונה ועשר דקות, נשמע במכשיר הקשר בתחנת "הטיילת" בירושלים קולו של הנהג רפי כהן. "לקחתי נוסע מקריית היובל למעלה אדומים", דיווח. זו היתה הפעם האחרונה שהסדרן שמע אותו. אחרי שעה הוא נמצא שותת דם במוניתו, על כביש ירושלים־מעלה אדומים.

כהן, בן 35, נרצח בחניקה ובדקירות סכין על כביש ראשי, לאור יום. המשטרה וזרועות הביטחון משוכנעים כי המניע לרצח לאומני. נראה, ששני מחבלים ביצעו את המעשה ונמלטו, יתכן שלתחומי האוטונומיה ביריחו.

את הנוסע האחרון, אולי הרוצח, אסף כהן מצרי הכביש בשכונת קריית יובל שבדרום העיר. יתכן שבשלב מסויים עלה אדם נוסף למונית. לפחות נוסע אחד ישב במושב האחורי. לפי הסימנים שנמצאו על הגופה, נראה שכהן נחנק ואחר כך נדקר יותר מעשר פעמים, בחזהו, בגרונו ובראשו. סכין גדולה נמצאה מאוחר יותר, לא הרחק מהמקום בו נתגלתה המונית.

במונית לא נמצאו סימנים המעידים על מאבק, ונראה שכהן הופתע על ידי תוקפיו. לפני שהספיק להגיב, כבר נפצע אנושות מדקירות עמוקות

בסביבות השעה 9:15 בבוקר הבחינו נוסעים שחלפו בכביש במונית מיצובישי בצבע לבן, כשפנס האיתות השמאלי שלה מהבהב. מכך ניתן להסיק, כי הנוסעים־רוצחים ביקשו ממנו לעצור בצד הדרך, וכשהתכוון לעלות בחזרה אל הכביש רצחו אותו. המונית נמצאה כ־700 מטר ממערב למחסום משמר הגבול ליד הכפר א־זעים.

במונית לא נמצאו סימנים המעידים על מאבק, ונראה שכהן הופתע על ידי תוקפיו. לפני שהספיק להגיב, כבר נפצע אנושות מדקירות עמוקות. כהן נמצא כשהוא מוטל במונית, בתוך שלולית דם, גוסס. למקום הזעקה ניידת טיפול נמרץ של מד"א, ואנשי הצוות ניסו להחיותו. אולם דקות ספורות לאחר מכן, בדרכו לבית החולים, מת כהן מפצעיו.

למקום האירוע הגיעו כוחות גדולים של משטרה ומשמר הגבול, בפיקודו של מפקד המחוז ניצב אריה עמית. נפתחו סריקות, בסיוע מסוק וכלבי גישוש. הכלבים כיוונו את המחפשים לעבר הכפר הערבי הסמוך עיסוויה, אולם מלבד הסכין, נראה שלא נמצא דבר.

המשטרה עיכבה לחקירה 16 חשודים, אולם עד אמש נותרו בחקירה רק שניים. מהמונית לא נגנב דבר וגם הצורה שבה בוצע הרצח מרמזת שמדובר בפיגוע חבלני. ההערכה היא כי המחבלים חיפשו קורבן מזדמן, ובחרו בעיתוי בגלל צום הרמדאן ויום השנה לטבח במערת המכפלה. מפקד המחוז ניצב עמית אמר כי אין דרך למנוע פיגועים כאלו.

עיקר החקירה מתנהלת כעת על ידי השב"כ ומתרכזת במישור המודיעיני. ההערכה היא כי מדובר במחבל אחד או שניים, שפעלו על דעת עצמם, ללא סיוע וללא שותפים.

● מנחם רהט מוסר: סיעת הליכוד פירסמה את ההודעה הבאה: "הליכוד תובע מן הממשלה להפסיק להפיק אירועים ופסטיבלים ולהתמקד בפעילות תקיפה ויזומה נגד אירגוני המחבלים הפועלים בגלוי ובמחתרת".

למעלה: רפי כהן מקבל טיפול לפני שנפטר. למטה: המונית

צילומים: פלאש 90

המשך מעמוד 1
זוג קשישים

עותקים ממנה.

לאחר שנפרדו מכולם ישבו בני הזוג יערי וכתבו מכתבי פרידה לבנם ישראל ולנכדם ארז. "אנחנו מצטערים שלא נזכה להיות נוכחים בסיום לימודיך, מקווים שתזכה לגדל משפחה ותחיה כפי שאתה מצפה", כתבו לנכד.

לבנם כתבה "תמכור את הבית שלנו מהר. אנחנו מצטערים ומבקשים סליחה אם במעשינו פגענו במישהו, זה לא היה בכוונה. אני לא יכול לתת לאמא לסבול ורוצה לגאול אותה מייסוריה. לא אוכל לסבול את הבדידות כשתמות. אני מקווה שבעתיד תבינו יותר טוב למה עשינו זאת".

כתבות בעמוד 17

המשך מעמוד 1
חבר של

מעריכים כי הצעיר שם קץ לחייו משום שלא יכול היה לשאת את החיים בלעדיה.

עם זאת, המשטרה בודקת גם כיווני חקירה נוספים.

אתמול סמוך לשעה 15:30 אחר הצהריים, יצאו מטיילים לסיור בערוץ נחל משמר, 10 ק"מ דרומית לעין גדי. במהלך הטיול הבחינה המדריכה בגופת אדם מוטלת מאחורי סלע בצד הערוץ - ודיווחה למשטרה.

עם קבלת ההודעה, הזניק מפקד המשמר האזרחי בעין גדי, מטפס מנו ברק, את יחידת החילוץ של עין גדי למקום מציאת הגופה.

תוך זמן קצר הגיעו אנשי משטרת ערד, בפיקודו של רפ"ק חיים אייל, ואנשי המעבדה לזיהוי פלילי.

מבדיקה ראשונית עולה חשד כי מדובר בתלמיד ישיבת בית־אל, בן 24, תושב אלון מורה. הוא היה מוטל על בטנו. את ראשו כיסתה שקית ניילון שגרמה למותו מחנק.

בתרמילו נמצאו מחברת ויומן אישי, שהכילו רשימות עצובות שהמכנה המשותף להן היה עפרה פליקס ז"ל. כמו כן נתגלתה בכיסו מודעת אבל, לציון האזכרה וגילוי המצבה לפליקס. "בקרוב אצטרף אלייך", נכתב באחד הקטעים ביומן.

מעריב
עורך ראשי ויו"ר מועצת המנהלים: עופר נמרודי
עורך: יעקב ארז
סגן עורך: אמנון רבי
ראש מערכת החדשות: עמוס רגב
עורך מוסף שבת: אבי בטלהיים
משנה בכיר למנכ"ל: עמוס יעקבי
משנה למנכ"ל: רוני קליינפלד
סמנכ"ל: אייל קן
מייסד ועורך: ד"ר עזריאל קרליבך ז"ל
תל־אביב: מערכת, הנהלה, מודעות, דפוס: בית מעריב, רח' קרליבך 2 (מיקוד 67132), ת.ד. 20010 (מיקוד 61200) טל' 03-5632111. פקס: 03-5610614. מח' מנויים 177-022-4789.
ירושלים: המערכת: רח' הלל 14 (מיקוד 94581), טל' 02-251151/2/3. פקס: 02-249652. מודעות: רח' הלל 14, טל' 02-251151. מרכז הפצה: טל' 02-383159.
חיפה: רח' הנביאים 29 (מיקוד 33104), טל' 04-674674, פקס: 04-679184. מודעות: רח' הנביאים 32, טל' 04-673254. הפצה: רח' בן יהודה 29, טל' 04-510687, 04-523689.
באר־שבע: מערכת ומודעות: רח' קק"ל 185, טל' 07-237553, רב קווי. פקס: 07-271289.
אין המערכת אחראית לתוכן המודעות ואינה מחויבת כתבי יד.
כל הזכויות שמורות למעריב © 1995

הצד החם של מי עדן בו
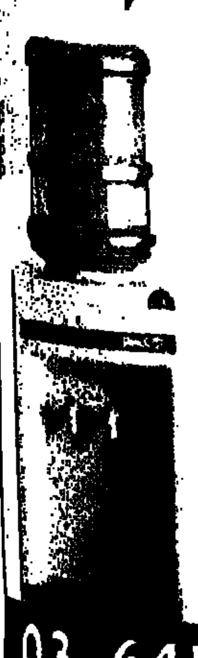
ניתן להינות מהאיכויות של מי עדן גם בגירסה החמה. בלחיצה קלה על הברז האדום, כל משקה יזכה לטעם נהדר.
מי עדן השמפניה של הטבע
הזמן עכשיו: 03-6458888

לקיים בהנאה
יחסי מין תקינים
קליניקה און המוסד הרפואי הגדול והרציני בישראל לטיפול באין אונות, בעיות זיקפה, שפיכה מוקדמת והפרעות אחרות בתיפקוד מיני.
לרפואה האורולוגית יש תשובה ל־95% מהבעיות
● רופאים אורולוגיים, מומחים עם ניסיון ופרקטיקה בינלאומית, וסקסולוגים.
● ניסיון מוצלח עם 14,600 מטופלים בכל הגילאים (גם מעל 80) בארץ ובחו"ל.
● טיפולים אינטנסיביים עם אחריות מלאה לתוצאות.
● התמחות בחולי סכרת, לחץ דם ולב הסובלים מבעיות זיקפה.
● כל הטיפולים ליחידים ולבני זוג נעשים בסודיות מלאה ללא כל מפגש בין המטופלים.
רפואה פרטית מתקדמת להפרעות בתפקוד מיני
קליניקה און
ת"א: אבן גבירול 30. 03-6916106 חיפה: וודג'ווד 4 מרכז הכרמל. 374787, 04-382812 י־ם: מטודלה 14. 177-022-5025
נתניה: החלוצים 6. לתיאום תור 03-6916106 ב"ש: מורדי הגטאות 27. 177-022-5025 אשדוד: סילבר 22. לתיאום תור 03-6916106
ריכמן

פיגוע בירושלים

[illegible]

נהגי מוניות טוענים כי נוריות האזהרה אינן מספיקות להגנתם ■ דורשים לממן זכוכיות מפרידות

צביקה אברמוביץ, יו"ר אירגון נהגי המוניות בירושלים (משמאל), ניסה להרגיע את חבריו של רפי כהן בתחנת "הטיילת" צילום: פלאש 90

מאת שלמה צזנה ושירה אימרגליק

"יש תחושה של פחד, אם נהג מונית יגיד לך שהוא לא פוחד - הוא משקר. כל אחד יודע שזה יכול לקרות גם לי", אמר אתמול אלי דרעי, נהג מונית מתחנת "הטיילת" בירושלים, בה עבד רפי כהן ז"ל שנרצח אתמול.

הכאב של הנהגים בתחנה על מות חברם לעבודה, התערבב בזעם על משרד התחבורה. לטענת הנהגים, המשרד לא משקיע מספיק במיגון המוניות ובהגנה על חייהם.

"היתה הצעה לעשות מחיצה בין הנהג לנוסע כמו בניו־יורק, היתה הצעה לחבר לכסא האחורי שוקר חשמלי, אבל בסוף החליטו לשים לנו כובע מצוקה. זאת ממש בדיחה", אמר אחד הנהגים.

[illegible]

"כובע המצוקה" אמור להיות מותקן על גג המונית, במקום הכובע הנוכחי, הירוק. כפתור סמוי, המותקן ליד הנהג, יגרום לכובע להבהב באור אדום בולט שיתריע על סכנה. עם הפעלת אות המצוקה תירשם הקריאה במוקד המשטרתי הקרוב לתחנת המוצא של הנהג.

התקנת הכובעים התחילה בחודש אוקטובר האחרון, בעקבות המלצות של ועדה שהוקמה אחרי רצח נהג המונית דרק רוט בהרצליה. מחירו של כל כובע כמה מאות שקלים. בישראל פועלות היום כ־10,000 מוניות, ובכמה מאות מהן כבר הותקנו הכובעים.

"אנחנו צריכים מיגון יותר יעיל מנורת מצוקה", אמר אתמול רפי רחמים, נהג נוסף מהתחנה בה עבד כהן ז"ל. "אני מזמין כל נהג מונית לעשות נסיון, שידליק את אור המצוקה מכאן ועד קצה השני בעיר, ונראה מי ישים לכך לב. אנחנו צריכים זכוכיות ביטחון. הבעיה היא שזכוכית כזאת עולה 4,500 ש"ח, והאוצר לא רוצה להשתתף איתנו בתשלום המיגון".

הנהגים דיברו אתמול על החשש הגדול שלהם כשהם על הכביש. "אני לא מעלה לנסיעה כל אחד, אני פוחד", אמר דרעי. "אני לא מעלה למונית ערבים צעירים, נרקומנים ושיכורים. עדיף לי לקבל דו"ח ממשרד התחבורה על שלא העלתי כל נוסע, מאשר להעלות נוסע מפוקפק שיהרוג אותי".

■ מוניות עם סרט שחור

אתמול נסעו כל המוניות בירושלים שסרט שחור צמוד אליהן, לאות אבל. צביקה אברמוביץ', ראש אירגון בעלי המוניות בעיר, הגיע לתחנת "הטיילת" כדי לשוחח עם חבריו של הנרצח. "אם תפעילו את נורית המצוקה יבואו לעזרתכם", אמר להם. "עדיין אי אפשר לברוק את הנורית כי לא לכל נהגי המוניות יש. כשלכולם תהיה נצא יחד עם משרד התחבורה בהנחיות ברורות לציבור".

דני שנהר, הממונה על הביטחון במשרד התחבורה, אמר בעקבות הרצח: "צריך לזכור שאפילו אם הנהג יהיה חמוש ותהיה מחיצה ולחצן חירום, גם אז אי אפשר להיות בטוחים במאה אחוזים.

"צריך גם להביא לידיעת הציבור, שכשרואים אות מצוקה כזו, כובע אדום מהבהב, יש להפנות תשומת לב, לראות מה מתרחש, ואם יש צורך, להזעיק עזרה".

מקרים קודמים

הנהג החמישי שנרצח השנה

רפי כהן הוא נהג המונית החמישי שנרצח בשנה האחרונה.

● ב־9 בינואר 1994 נרצח נהג המונית דרק רוט על ידי נערים שאסף לנסיעה בהרצליה־פיתוח. הוא נורה בעורפו על ידי אחד הנערים. הרוצחים, בני 15 ו־16, נידונו ל־16 שנות מאסר.

● ב־31 בינואר 1994 התגלתה גופתו של אליאס כהן ליד אנדרטת חטיבת הנגב בבאר־שבע. אליאס, מנהל תחנת המוניות "גן צבי", מת מפגיעת כמה קליעי אקדח ברקתו. לפי עדות חבריו, בנסיעה האחרונה שלו לקח אליאס בחורה צעירה.

● ב־9 בפברואר '94 נרצח נהג המונית אילן סודרי. מוניתו נמצאה למחרת הרצח בחורשה ליד מושב חלץ, מלאה בכתמי דם. יום אחר כך נמצאה גופתו במרחק כמה עשרות מטרים. הוא נרצח בידי מחבלים, שהתקשרו עם תיעלמו והודיעו כי חטפו ורצחו נהג מונית.

● ב־3 בפברואר 1995 נרצח הנהג עמירן אליקשווילי ז"ל. גופתו התגלתה כשעל הצוואר סימני חתכים רבים. אליקשווילי עבד כשכיר בתחנת המוניות "אולימפיה" באשדוד.

שירה אימרגליק

בזאר ענק
חיסול מלאי 94

א'-ה' בשעות: 16.30-22.00
יום ו' 9.00-14.30, מוצ"ש 19.00-22.00

טלוויזיות, וידאו, רדיטייפ, מייבשי כביסה, מכונות כביסה, רדיאטורים, מכשירי-חשמל, צעצועים (עודפי יבוא מצרפת), מזון (עודפי יבוא מצרפת), שימורים, ייעת, כלי בית לחג, בגדי גברים, נשים וילדים ועוד...

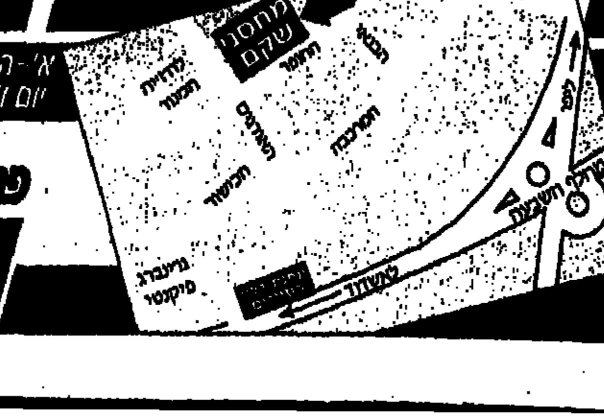

פראייר מי שלא קונה ב
שקם

במחסני "שקם" ברחוב החופר 34, אזור התעשיה, חולון
חנייה בשפע. עד אזילת המלאי כל הקודם זוכה

איך שלא תסתכל על זה...

המתנות של ישראכרט יותר טובות!

השווה בעצמך: ישראכרט נותנת יותר מתנות, בתנאים טובים יותר!

	ישראכרט	חברות אחרות
צבירה חודשית	צוברים כוכבים מהשקל הראשון בכל חודש	רק מעל 200 ש"ח לחודש (שחיקה בצבירה)
מסירת המתנות	עם שליח לבית הלקוח	בחנויות חלוקה
תשלום בכוכבים במקום בכסף	ניתן לשלם בחנויות בכוכבים במקום בכסף (פרטים בחוברת המתנות)	אין
כמות מתנות לחודש	ניתן לקחת מספר מתנות כל חודש*	מתנה אחת לחודש
בונוס ב-95	קבלת בונוס מקוה של 10% כוכבים נוספים מעל היעד האישי	אין

* למעט מתנות שכמותן מוגבלת • כפוף לתקנון יותר מתנות בישראכרט

לכל לקוח נקבע יעד אישי חודשי מבוסס על פעילותו בשנת 1994. במידה ויעמוד ביעד יהנה מתוספת כוכבים בשיעור 10%.

כוכבי בונוס

היעד האישי החודשי מוצג ללקוח בדפי החיוב החודשיים.

הכי טוב ישראכרט

ישראכרט Master Card Eurocard

בלעדי ללקוחות הבנקים: בנק הפועלים בע"מ, בנק המזרחי המאוחד בע"מ, הבנק הבינלאומי הראשון לישראל בע"מ, בנק אוצר החייל בע"מ, בנק קונטיננטל לישראל בע"מ, בנק יהב בע"מ, בנק מסד בע"מ, בנק אמריקאי ישראלי בע"מ, בנק פועלי אגודת ישראל בע"מ, בנק יורו-טרייד בע"מ, בנק הספנות לישראל בע"מ.

בעקבות פיגוע המכלית

[illegible]

עובדים לשעבר בחברת "יהב", שאחד ממאבטחיה נהרג בפיגוע, מתריעים על ליקויים חמורים וטוענים: מאבטחים רבים בחברה לא אחזו מעולם בנשק ■ המנכ"ל, יהודה מאיר: כולם עברו הכשרה. אי אפשר מבחינה כלכלית למגן את כל כלי־הרכב והאנשים נגד ירי

מאת אורי ארזי וחיים זלקאי

מאבטחים בחברת האבטחה "יהב", שאחד מאנשיה, יבגני גרומב, נהרג לפני שבוע בפיגוע המיכלית בכביש עוקף עזה וחברו נפצע קשה, השמיעו אתמול טענות חמורות על תנאי האבטחה בחברה, תגובלים, לדבריהם, בזלזול בחיי אדם. בעקבות עדותו של אחד המאבטחים, ששודרה ב"קול ישראל", התקשרו לאולפן עשרות מאבטחים שהתפטרו מהחברה, ומסרו עדויות.

הפצוע יוני בן־שבת בביה"ח. "לא היינו פראיירים" צילום: דוד גרינשפן

אחד המאבטחים, אלי כהן, סיפר, כי מאבטחים רבים לא עברו מעולם שום הכשרה מקצועית ומקצתם, עולים מחבר־העמים, מעולם לא אחזו בנשק. לדבריו, במהלך התקרית הפסיק נישקו של יבגני גרומוב ז"ל לפעול, והוא לא יכול היה להשיב אש. הוא הוסיף, כי נישקו של הפצוע בתקרית, יוני בן־שבת, היה נשק לא־אוטומטי, שהיה כבחינת "בריחה" מול האש האוטומטית שנורתה מצד המחבלים.

■ "אני צריך להרוויח"

המאבטח כהן סיפר, כי רק ביום ראשון השבוע חולקו למאבטחים שכפ"צים וכי כלי־הרכב שבהם הם משתמשים אינם ממוגנים. נסיונות להידבר עם מנכ"ל החברה, טוען אלי כהן, נענו בדרך כלל במשפט "אני צריך להרוויח כסף".

במהלך התוכנית הכחיש מנכ"ל חברת יהב, אל"מ (מיל') יהודה מאיר, את מרבית הטענות, ואמר שהוא עומד בראש חברה כלכלית שצריכה להרוויח: "אם נגיע למסקנה שהמצב יחייב לשכפ"ץ את כל כלי־הרכב ואת כל האנשים נגד ירי – נפסיק לעבוד". מאיר הכחיש, שיש אנשים שאינם יודעים להשתמש בנשק, ואמר, כי למאבטחים היו שכפ"צים, שהוחלפו במשוכללים יותר השבוע. לדבריו, חלק מהעולים העובדים בחברה אינם בוגרי צבא, כי צה"ל מסרב לגייסם, אולם כולם עוברים הכשרה מבצעית בחברה.

מנהל התפעול של חברת יהב, רפי חגיגי, אמר בתגובה לפניית מעריב, כי מדובר במספר מאבטחים מתוסכלים שעזבו את החברה מסיבות משמעתיות, ועתה החליטו לנקום בחברה. לדבריו, מרבית העולים שירתו בצבא הסובייטי במלחמת אפגניסטן "וכל העובדים, ללא יוצא מן הכלל, עוברים כל חודשיים־שלושה מיטווחי־ירי ועומדים בקריטריונים של משרד הפנים".

■ "פעלנו לפי הספר"

● במצבו של המאבטח שנפצע קשה בתקרית, יוני בן־שבת, חל שיפור משמעותי. ממיטתו בביה"ח סורוקה אמר בן־שבת, בן 27, "לא היינו פראיירים. פעלנו לפי הספר והשבנו אש. גם יבגני פעל יפה, אבל לרוע המזל לא הצליח לצאת מזה בשלום. חייבים להמשיך ולספק לתושבי רצועת עזה גז ודלק, כדי שיהיו להם אמצעי חימום לתרתיח חלב לתינוקות שלהם".

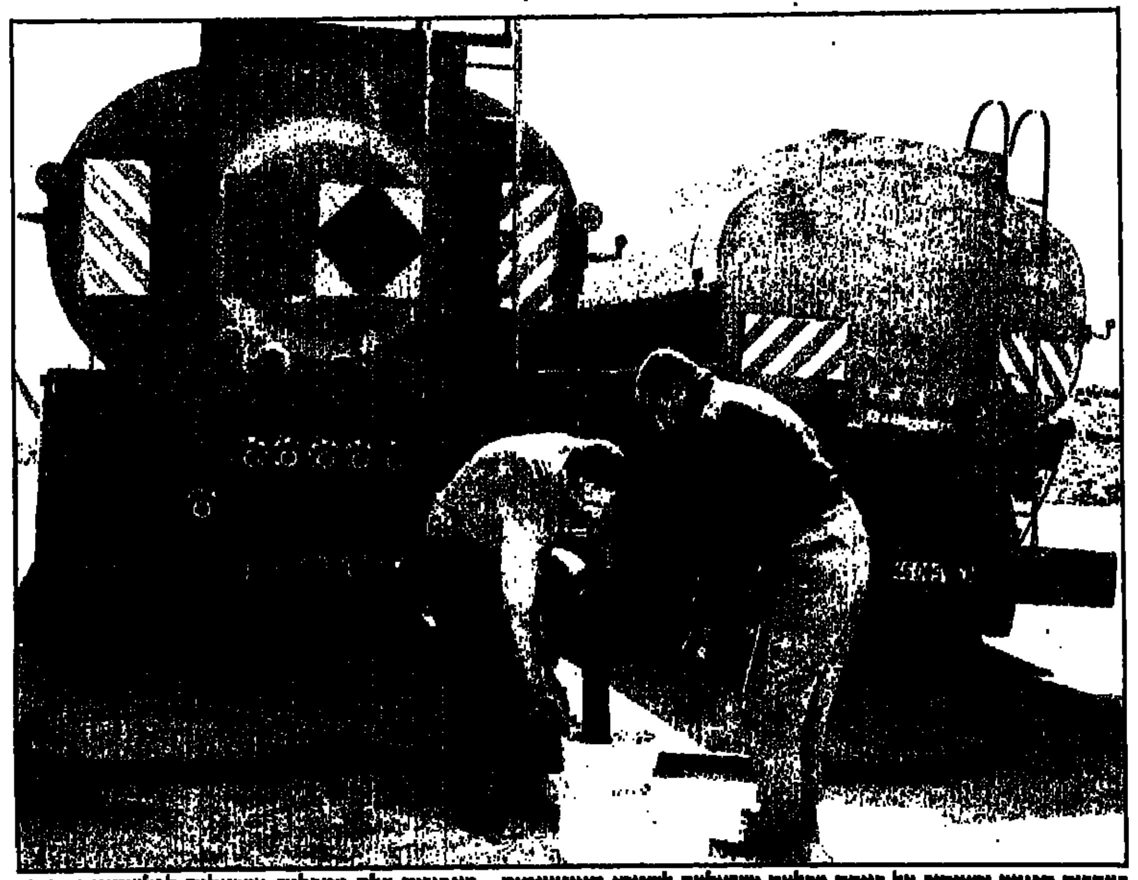

בעקבות המיגוע והאיסור על כניסת מכליות ישראליות לשטחי האוטונומיה - מעבירים דלק ממכלית ישראלית לפלשתינית, סמוך למחסום סופה צילום: אדי ישראל

הוועדה למתן רשיונות לחברות שמירה וחקירה:

"אם תוגש תלונה נגד יהודה מאיר – הוא ייחקר"

מאת ברוך מאירי

הוועדה למתן רשיונות לחברות שמירה וחקירה תזמן לחקירה את מנכ"ל חברת "יהב", יהודה מאיר, אם תוגש תלונה בנושא. כך אישרו אתמול במשרד המשפטים.

לדברי מרכזת הוועדה, גילת פרדי, עד כה לא הוגשה שום תלונה נגד חברת יהב. "כאשר נקבל מידע מגורם כלשהו על ליקויים או חשד לליקויים, תדון הוועדה בעניינו".

יש לציין, כי הוועדה למתן רשיונות אינה מוסמכת לשלול רשיונות, אלא מעבירה את מסקנותיה לוועדת המשמעת, בראשותו של שופט, הרשאית לשלול רשיונה של חברת שמירה או להשעותו לתקופת מה.

"הועסקתי כמאבטח ב'יהב' בלי שהיה לי רשיון נשק"

מאת אלי גוהדנה

"הועסקתי בחברת האבטחה יהב מבלי שהיה לי רשיון נשק. כשביקשנו שכפ"צים, נענינו בסירוב. יש הרבה תקלות בחברה הזו ורק בשמירה משהו נורא; אנשים מתעוררים", כך טוען א.פ., שעבד עד סוף חודש שעבר בחברת יהב.

א.כ. מספר, כי במשך כל שנות עבודתו בחברה לא אישר לו משרד הפנים לקבל רשיון נשק, ולכן הוא השתמש בנשק ששימש אותו בשירות המילואים. "לא רק לי לא היה רשיון. יש עוד כאלה בחברה, והם לא עברו שום קורס אבטחה".

מנהל חברת יהב, יהודה מאיר, אומר בתגובה, כי כל עובד בחברה מחזיק ברישיון נשק מסודר ממשרד הפנים. מאשר לא.כ. אומר יהודה, כי לאחר שהתברר שאין לו רשיון נשק – הוחלט לפטרו.

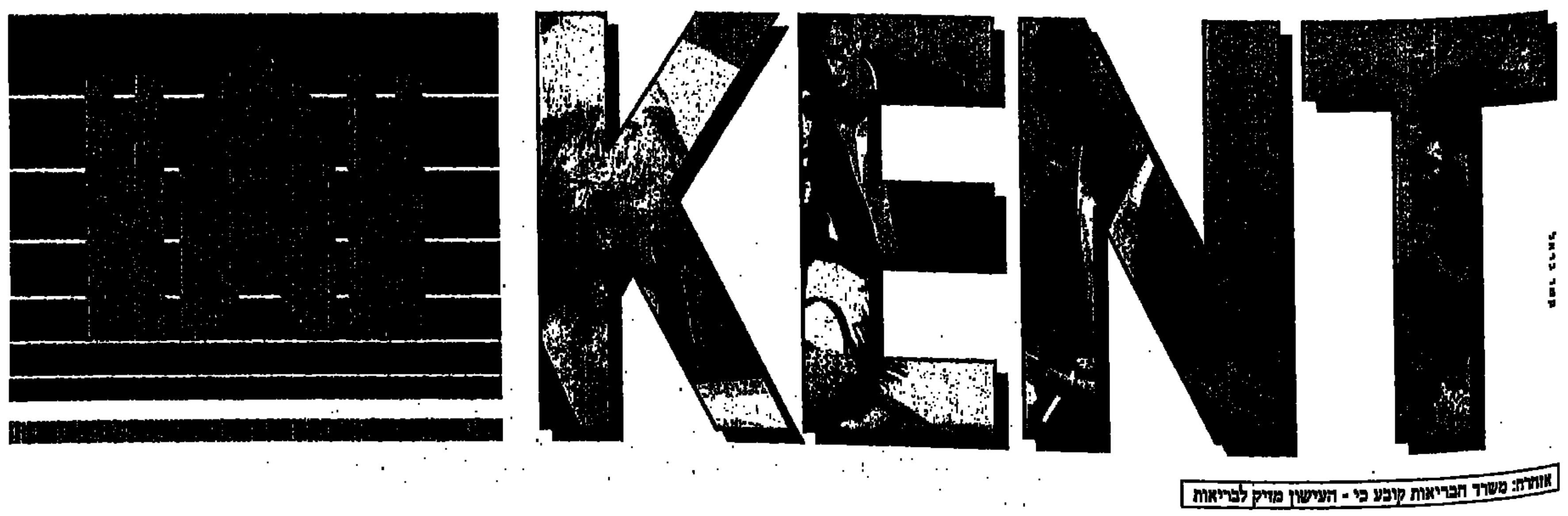

אזהרה: משרד הבריאות קובע כי - העישון מזיק לבריאות

אין סניפים? אז איך זה עובד?

הישיר הראשון מציע לך בנקאות ישירה ללא סניפים המאפשרת לך לקבל את השרות הבנקאי הטוב ביותר מבלי לקום מהכסא.

איך זה עובד? בטלפון. באמצעות הטלפון אתה יכול לבצע את פעולותיך הבנקאיות. מכל מקום, 24 שעות ביממה, כל השבוע.

למה זה כדאי? זה שהישיר הראשון נוח יותר ומציע שרות טוב יותר אתה כבר יודע. אבל, בנוסף, הישיר הראשון גם זול יותר: בישיר הראשון אתה משלם 20% פחות על כל העמלות, גם עמלות על עו"ש וגם על ניירות ערך. בקיצור על הכל.

איך מגיעים הכסף והמסמכים? הישיר הראשון מעמיד לרשותך שירות שליחים, פקס, דואר, כל מכשירי הכספומט של כל הבנקים ברחבי הארץ, או שירות באמצעות כל אחד מסניפי בנק לאומי, לנוחותך.

מי נמצא מאחורי הקו? כל שיחותיך יענו ע"י בנקאי מקצועי של הישיר הראשון, שיטפל בכל בקשותיך ויבצע עבורך את הפעולות הבנקאיות הדרושות. לשירותך מיטב יועצי השקעות, אשראי ומשכנתאות - 24 שעות ביממה.

קל להצטרף? קל מאד ופשוט מאד. לא משנה באיזה בנק אתה, אתה יכול לפתוח חשבון בישיר הראשון*. חייג 1024 022 177 והצטרף.

177 022 1024
03 538 97 00

הישיר הראשון
אין עוד בנק כזה

למעט שבתות וחגים. החל משעה לפני כניסת השבת/החג ועד שעה לאחר צאת השבת/החג

* הישיר הראשון רשאי לקבל לקוחות על פי הקריטריונים שנקבעו
החוזים המלאים לפתיחה וניהול חשבון יימסרו ויכללו במסמכי פתיחת החשבון

בנק לאומי לישראל בע"מ

מו"מ תקוע

דניס רוס יבוא למזרח התיכון לקדם את תהליך השלום

דאגה בממשל בשל השיתוק במו"מ עם סוריה והפלשתינים ■ שרים: רבין יודיע השבוע על הקלות בסגר

מאת חמי שלו, שפי גבאי
וסופר מעריב בוושינגטון

מתאם שיחות השלום האמריקני, דניס רוס, יבוא למזרח התיכון בסוף החודש, כדי לקדם את השיחות השלום בין ישראל לסוריה, מסרו גורמים מדיניים בירושלים.

הגורמים מסרו כי בצמרת הממשל האמריקני קיימת דאגה רבה, בשל השיתוק במו"מ בין ישראל לסוריה ובין ישראל לפלשתינים. ביקורו של רוס נועד, בין היתר, לתת לדמשק "תירוץ" לחדש את שיחות השגרירים בוושינגטון ובעקבותיהן השיחות בין הקצינים של שתי המדינות.

■ "תהליך השלום קורס"

בדיון שנערך במשרד החוץ בעקבות ביקורם של שרי ה"טרויקה" האירופית באיזור, בשבוע שעבר, נאמר כי השרים האירופים יצאו בתחושה ש"תהליך השלום קורס". שרי הטרויקה התרשמו שהמו"מ עם הפלשתינים תקוע בשל העימות סביב טיפול הרשות הפלשתינית בבעיות הטרור. להערכתם, המו"מ עם סוריה תקוע משום שהנשיא אסד אינו חש כל צורך להגמיש את עמדותיו בעוד שישראל אינה מסוגלת לקבל "החלטות קשות" בשל חולשתה הפוליטית של הממשלה.

שר החוץ, שמעון פרס, שב אתמול מפגישותיו בוושינגטון ולדברי מקורביו כעס על ההתבטאויות בישראל לפיהן "תהליך אוסלו" נמצא בקיפאון עמוק, ואולי כבר קרס כליל.

פרס נפגש עם שר התכנון הפלשתיני, נביל שעת' ובתום מו"מ ממושך סוכם שישראל תסיר את הסגר בשטחים ותאפשר קיום בחירות, רק לאחר שהרשות הפלשתינית תעמיד לדין חשודים בפעולות טרור נגד ישראל ותעניש אותם. שר המשפטים הפלשתיני, פריח' אבו מדיין, אמר כי הרשות תקים בית משפט לביטחון בו יישפטו חברי ארגונים קיצוניים ותחמיר את החוקים נגד טרור.

שרים ופקידים בכירים בירושלים מעריכים שראש הממשלה, יצחק רבין, יודיע עד סוף השבוע על הקלות בסגר. ייתכן שההודעה על כך תימסר במהלך פגישתו עם ערפאת ביום חמישי. גורמים מדיניים מסרו כי למרות רצונו של רבין להמשיך ללחוץ על הרשות הפלשתינית, ללשכתו זורמים דיווחים מדאיגים על המצוקה בעזה ובשטחים.

חיידר עבדל שאפי, מי שהיה ראש המשלחת הפלשתינית למו"מ עם ישראל, קרא להפסקת השיחות על הרחבת האוטונומיה. בראיון שפורסם אתמול בשבועון האופוזיציה המצרית אל־ערבי, אמר עבדל שאפי כי ישראל מתבססת על עוצמתה הצבאית ועל יחסיה עם ארה"ב כדי לכפות את תנאיה על הערבים וכל עוד העולם הערבי והקהילה הבינלאומית מסתפקים בהשקפה מהצד "איני מצפה לכל התפתחות חדשה במו"מ", אמר.

המו"מ על הבחירות הפלשתיניות התחדש אתמול ביריחו. היועץ המשפטי של משרד החוץ, יואל זינגר והממונה על תיק הממשל המקומי ברשות הפלשתינית, סאיב עריקאת, נפגשו ביריחו. בתום הפגישה אמר עריקאת כי ישראל קיבלה את הדרישה שנשיא הרשות הפלשתינית ייבחר בבחירות ישירות.

■ מלחמת אזרחים

מנהיג בחמאס ברבת־עמון, איברהים גושה, אמר אתמול כי הלחצים של ארה"ב וישראל על ראש הרשות הפלשתינית, יאסר ערפאת, לפעול נגד האופוזיציה הפלשתינית, עלולים להוביל למלחמת אזרחים.

IMMOBILIZER - מערכת השבתת מנוע של פולקסווגן- אודי

מהיום יש לך עוד סיבה לקנות את המכוניות הבטוחות בעולם-IMMOBILIZER, מערכת ממוחשבת המגינה על מכוניתך מפני גניבה 24 שעות ביממה. המערכת מזהה את הקוד הסודי המצוי במפתח האישי שלך. כל מפתח אחר שמוכנס לסוויץ' מפעיל מיידית מנתקים, המשביתים את פעולת המנוע. המערכת נדרכת במקביל לכיבוי המנוע ופועלת ללא שלט רחוק. אפילו חברות הביטוח מגדל, המגן, מעוז, שמשון וסלע, מכירות ב-IMMOBILIZER כמערכת מיגון מעולה, ואינן מחייבות אותך להתקין מערכת אזעקה נוספת*. העובדה שאתה קונה מכונית ממוגנת, חוסכת לך כסף רב בקניה והתקנה של מערכת אזעקה. אם אתה נוהג בפולקסווגן או אודי פרסית, אתה בטוח לא רק כשאתה נוהג, אלא גם כשאתה בבית.

*בתנאי שערך מערכת השמע במכונית אינו עולה על 1000 ש"ח.

לו כל דבר בחיים היה בטוח כמו פולקסווגן-אודי.

Audi

פרשנות
אבינועם בר־יוסף

מאחורי הגב

מאחורי החיוכים של שביעות רצון, שאיפיינו את מתפזורי ועידת וושינגטון, מתחיל לחלחל חשש שמאחורי גבה של הקואליציה שהוקמה כדי להגן על התהליך המדיני, מתקיימים מגעים בין מצרים לבין סוריה, במטרה לפרק את ישראל מנכסיה האסטרטגיים.

החשש הזה, שרווח בכמה ממכוני המחקר האמריקניים, מתחיל לזכות בתשומת לב גם בקרב גורמים בקונגרס ובמימשל. אמנם הנשיא מובארק כינס את ועידת מדריד ושיגר את שר החוץ עמר מוסא לוושינגטון, להיפגש עם נביאי השלום, פרס, קבריטי ושעת'. אולם, עדיין לא נמחק זכר הפיסגה באלכסנדריה, שם הוא שיתף פעולה דווקא עם הנשיא אסד והמלך פאהד.

שלשום, בוועידת שרי החוץ, הגיעו הצדדים לטונים גבוהים, דווקא כשמוסא תבע בחריפות את הצטרפותה של ישראל לאמנה למניעת הפצת נשק גרעיני. אמנם, פרס הש... לו, כי המרחק בין דימונה לע... המצרי לא השתנה מאז חתימת הס... מי קמפ דיוויד, אך ברור כי ... המצרים זו לא היתה המלה האחרונה. כבר היום מקריש שר החוץ המצרי מאמץ ניכר כדי לשכנע את חברי הקונגרס והסנאט האמריקנים, שלא ייתכן שלום כל עוד יש לישראל אופציה גרעינית.

במימשל לא פוסלים את האפשרות שאסד מעכב את המו"מ מתוך ... עם מובארק, ושבסופו של התהליך הם מתכוונים להשיג, לא רק את רמת הגולן, כי אם גם את דימונה.

בוועידת שרי החוץ בוושינגטון הושגה רחיה, ואולי אפילו הנשמה של התהליך המדיני, אך הקשיים עדיין קיימים, גם אם ההסכמה להתחיל בנות את הרחבת האוטונומיה כנן שערפאת ינקוט צעדים מעשיים נגד הטרור, העלתה חיוכים על פניהם של כמה מן המשתתפים.

מדברים על דלק

שר האנרגיה גונן שגב (מימין), סיכם אתמול עם הממונה על הכלכלה ברשות הפלשתינית, ד"ר אחמד קרע אבו עלא (משמאל), דרכים להעברת דלק וגז מישראל לרצועת עזה. הפגישה נערכה במינהלת התיאום והקישור בארז. בטווח הקצר, הוחלט שהדלק יועבר ממסוף הדלק בארז, לרצועת עזה, ובטווח הארוך יותר, תיבדק האפשרות להעברת צינור תת־קרקעי ממסוף הדלק בנחל עוז עד לתחנת הדלק בסג'עיה
כתב: אלי בוהדנה. צילום: [illegible]

הפלשתינים: "יתנו לנו להניף דגל בנמל אשדוד — ונוותר על נמל בעזה"

מאת אלי בוהדנה ופנחס עמר

אם יוקצה בנמל אשדוד רציף גדול לטובת הפלשתינים, הם יוותרו על הקמת נמל בעזה, העלול לפגוע מבחינה כלכלית בנמל אשדוד - כך גילה אתמול חיים יוסי וענונו. אולם הפלשתינים הציבו תנאי: הצבת דגל פלשתיני ברציף שיוקצה להם.

לא ברור עדיין, אם ההצעה הועברה לישראל באופן רשמי. לדברי וענונו, שסייר שלשום בנמל אשדוד, את ההצעה העלה צוות הולנדי, העורך סקר עבור הרשות הפלשתינית לגבי פיתוח נמל עזה. יצויין, כי בעבר הוצגו שתי אלטרנטיבות לפיתוח הנמל. לדברי וענונו, בשני המקרים, הקמת נמל בעזה עלולה לפגוע כלכלית בנמל אשדוד.

מאז הוקמה הרשות האוטונומית משרת נמל אשדוד גם את הפלשתינים: דרכו מתבצע יצוא ההדרים מרצועת עזה, וגם יבוא מוצרים, כמו מלט, לרצועה.

אצל הרבינים במטבח

אוכל, שתיה ושירה בציבור

אפילו סוניה פרס התייצבה אמש בבית הרבינים בירושלים לארוחת ערב צמחונית, שנועדה לגבש את שרי הממשלה ■ לצלילי מוסיקה קלאסית טעמו המוזמנים ונשותיהם מהחצילים המטוגנים ומהשטרודל של לאה, "שרו בציבור" וכמעט לא דיברו פוליטיקה

מגיעים לארוחת הגיבוש. מימין: בני הזוג סנה, משמאל: הזוג בן־אליעזר. צילומים: פלאש 90

מאת עדה כהן ומנחם רהט

הגיבוש הממשלתי אמש בביתם של לאה ויצחק רבין בירושלים היה מושלם, מכל הבחינות. כל שרי הממשלה ורעיותיהם התייצבו, פרט לשר עוזי ברעם, השוהה בחו"ל ודורית שריד, שחלתה. אפילו סוניה פרס, שהתייצבותה באירועים רשמיים נדירה, הגיעה אמש לבית ראש הממשלה.

בחדר האוכל של המעון הרשמי הוצבו שישה שולחנות. האורחים, 30 במספר, התיישבו במעורב. האווירה היתה חופשית ונעימה, השיחה קלחה. דיברו פוליטיקה, אבל לא יותר מדי.

את הארוחה הנעימו בצלילים שתי נגניות, בחליל צד ופסנתר. כאשר נוגנו שירי ארץ ישראל נסחפו כולם לשירה בציבור.

הארוחה היתה על טהרת הצמחונות, ללא בשר ודגים. הכל הוכן במטבח של בית רה"מ על־ידי לאה רבין והמבשלת שלה. התפריט כלל פלפלים, קישואים ועלי־גפן ממולאים, סלט חצילים, פשטידת פטריות, בלינצ'ס עם תרד, וסלט גמבות וחצילים מטוגנים. במנות האחרונות היו עוגת מרנג, שטרודל עם ריבת מישמש ואגוזים, מוס שוקולד וקרם קרמל.

הרבינים נדדו בין השולחנות. "חלק מהערב ישבתי עם רענן כהן ושטריח, ובחלק השני ישבתי עם שריד ואפרים סנה ושוחחנו על רופאים ומחלות", סיפרה לאה רבין.

● בתוך כך, הביעו אתמול מקורבי רה"מ זעם רב כלפי הוגט אל־חדד, זוגתו של מזכ"ל מפלגת העבודה, נסים זוילי. ואת משום שתקפה אתמול ברדיו את העובדה שההזמנות שנמסרו לה ולבעלה מטעם לשכת רה"מ, בוטלו ברגע האחרון (ראה מסגרת): "מה היא רוצה? בתחילה הוזמנו משתתפי פורום 'שרינו' וזה כולל את יו"ר הסוכנות, מזכ"ל המפלגה וראש הסיעה. אחר כך הוחלט שיוזמנו כל השרים ויו"ר הסיעה. על זה צריך לעשות מהומה?" זוילי עצמו נמנע מלהתייחס לעניין.

זוגתו של זוילי: "הייתי בהלם"

"חנה בבלי מתהפכת עכשיו בקברה", כך אמרה הוגט אלחדד, בת זוגו של מזכ"ל מפלגת העבודה נסים זוילי, אחרי שנודע לה על ביטול הזמנתם לבית ראש הממשלה לארוחה "מקרבת לבבות".

"שלשום טילפן איתן הבר לנסים והודיע לו שהחליטו להרחיב את מעגל המוזמנים ולצרף את שרי מרצ. בגלל זה, כך הוא אמר, מבטלים את הזמנה של נסים ושל יחיאל לקט, כדי שהאירוע יהיה ממלכתי.

"הייתי בהלם", מסכמת אלחדד, "אבל כבר שכחתי ואני מאחלת בריאות לרבין ושיעשה שלום מהר".

סופר מעריב ועתי"ם

לאה רבין: "לא אמרתי ביבי מסריח"

מאת מנחם רהט

פרשת השיחה הטלפונית בין רעיית ראש הממשלה, לאה רבין, לבין דן שילון נמשכה גם אתמול. כזכור, טוען שילון כי רבין התקשרה אליו לפני ימים אחדים, לאחר שאירחה בתוכניתו את שר השיכון, ונזפה בו, כי בגללו "ביבי המסריח יעלה לשלטון". בשיחה שקיימה עם קובי מידן בתוכניתו "נכון לעכשיו" בגלי צה"ל אמרה רבין: "לא אמרתי על ביבי מסריח".

שילון טוען, אמרה רבין, שהשיחה הגיעה לטלאפון במכוניתו. "אולי מכאן נובע שהוא לא שמע טוב גם את הביטוי הלא מחמיא שאמרתי על ביבי נתניהו. אבל בשאט־נפש אני פשוט דוחה את מה שהוא עומר על כך שאמרתי. אני חוזרת ואומרת: בפירוש לא אמרתי. השתמשתי בביטוי לחלוטין שונה".

מידן: לא אמרת ביבי מסריח.
לאה רבין: לא מסריח, חס וחלילה, באמת חס ושלום, אני לא משתמשת במלים כאלה.
מידן: אז אולי תאמרי לנו מה כן אמרת?
לאה רבין: לא, את זה אני שומרת לעתיד, פעם אספר, עכשיו לא.
מידן: פחות חמור מהמילה מסריח?
לאה רבין: הרבה פחות, ויותר ציורי, ואפילו לקוח מהתנ"ך.
מידן: הטענה השניה שלו היא לגבי הנימה הנרגנת והבוטה התוקפנית שלך.
לאה רבין: תראה, זאת היתה קודם כל שיחה פרטית ביני לבין דן שילון, שהוא יכול היום להגיד שאנחנו לא בדיוק בידידות צפופה, אבל יש רקע של הרבה הרבה מאד שנים שהיינו בידידות... אבל הוא לא התאפק רגע ורץ לספר לחבר'ה.
מידן: את מרגישה נבגדת?
לאה רבין: לא נבגדת, אבל לא עושים דבר כזה. יכול להיות שאני תמימה.

■ נתניהו: לא מוכן להגיב

"גיבור" הפרשה, יו"ר הליכוד, ח"כ בנימין נתניהו, חזר אתמול ממסע הופעות ופגישות בארה"ב ובפאריס. אתמול הוא סירב להתייחס ישירות לכינויים העולבים שהטיחה בו, לטענת דן שילון, רעיית ראש הממשלה.

לגופו של עניין אמר, כי "אסור שהממשלה תשלוט בתקשורת או תנסה להכתיב לה כמה לעסוק וכמה לא".

היום בלוטו מינימום הפרס הראשון
3,000,000 ש"ח
הגרלה מס' 07/95
מפעל הפיס
לצחוק כל הדרך אל הבנק
יותר מיליונרים בלוטו

"תכשיר להפסקת חלב־אם גורם להתקפי לב ושיתוק"

קבוצת נשים אמריקניות תובעת פיצויים מיצרן התרופות השווייצי ■ התרופה, 'פארלודל', שהפטנט עליה פקע לפני תקופה ארוכה, משווקת גם בישראל, תחת שמות שונים

מאת אלכס דורון

נשים אמריקניות שהשתמשו בתכשיר להפסקת היווצרות חלב־אם־טבעי, טוענות כי השימוש בתכשיר גרם להן להתקפי לב, שבץ ואפילו לשיתוק חלקי.

קבוצת נשים אף הגישה תביעות פיצויים על מיליוני דולרים – אחת מהן על־סך 2.1 מיליון דולר – נגד ענק התרופות השווייצרי "סנדוז", המייצר את התכשיר, המשווק בכל העולם, גם בישראל.

אמצעי התקשורת בארה"ב דיווחו בשבוע שעבר בהרחבה על קבוצה של נשים צעירות ובריאות ממקומות שונים, שהגישו את התביעות הללו נגד "סנדוז". הנשים השתמשו בתכשיר בשם "פארלודל" הניתן ליולדות כדי לייבש את חלבן הטבעי, מיד לאחר הלידה – וכך להימנע מהנקה.

אשה אחת דיווחה כי נגרם לה שבץ ששיתק את הצד השמאלי של גופה, זמן קצר לאחר שילדה, ומשהחלה ליטול את התכשיר כדי שלא להניק. אחרת דיווחה על התקף לב שעברה ימים אחדים אחרי נטילת התרופה ולידת ילדה השישי. היא רצתה להימנע מהנקה, משום שבמש הלידות הקודמות, גרמה לה ההנקה כאבים בחזה.

הנשים הגישו את תביעתן בבית משפט בניו־יורק. לטענתן, לא הקפידה החברה בניסויים הקליניים שערכה לתרופה זו לפני שהוחל בשיווקה, לא הזהירה כיאות את הרופאים שהמליצו עליה ואת המטופלות עצמן מפני תופעות לוואי אפשריות ולא הפסיקה את השיווק והשימוש, למרות דרישה מפורשת מצד רשות התרופות והמזון האמריקנית בעניין זה, שהוגשה לה בקיץ האחרון, בלחץ אירגון הצרכנים רב העוצמה, "פאבליק סיטיזן הילת" מוושינגטון.

■ להרחיק מהשוק

פרקליטי הנשים התובעות טוענים שהתכשיר המיועד להפסקת חלב־אם, צריך היה להיות מורחק מהשוק זה מכבר. "סנדוז" טוענה תמיד שהתכשיר בטוח.

הפטנט על הפארלודל של "סנדוז" פקע לפני תקופה ארוכה והוא משווק כיום בשמות אחרים בידי חברות מתחרות, בכלל זה בישראל. קופ"ח הכללית, למשל, מעריפה את תכשירי המתחרים על התכשיר של "סנדוז" אבל בקופות אחרות עדיין רושמים לעתים לנשים שמבקשות זאת את התכשיר המקורי.

הפארלודל גורם תגובות לא נעימות לנשים לא מעטות וגם בארץ נמסר על תופעות לוואי. אגב, התכשיר ניתן גם לחולי פרקינסון.

פטרה באילת

נכון שעכשיו אפשר לנסוע לראות את הדבר האמיתי אבל מי שלא רוצה לטרוח לעבור את הגבול, יוכל לראות את הסלע האדום בתנאים של חמישה כוכבים באילת. 5 תפאורנים מירדן עובדים כבר שבועיים כדי להקים במלון "רויאל ביץ'" העתק של העיר העתיקה

כיתוב: יהודית זילברשטיין, צילום: יהודה בן יתח

דרושים – 40 שמנים לניסוי קליני חדש בהרזיה

מאת דורון גולן

למרכז הרפואי "הלל יפה" בחדרה דרושים 40 שמנים ושמנות להשתתפות בניסוי קליני ראשון מסוגו בארץ, לצורך שימוש בבורזים להרזיה.

למכון הגסטרואנטרולוגי ולחוקרים, ד"ר צבי פירמן וד"ר עמוס שטרנברג, אושר להשתמש בתרופה, הנמצאת בשימוש קליני למטרות אחרות בארץ ובעולם. מנגנון הפעולה של התרופה משפיע על מרכז השובע, וכתוצאה מכך ישנה ירידה באכילה – משמע ירידה במשקל. המטרה היא לבצע את הניסוי על דיכוי התיאבון בעזרת תרופה זו. זאת, בניגוד לגישה הטיפולית העיקרית היום בעודף משקל, המתבססת על משטרי תזונה מגבילי קלוריות, לרוב ללא הצלחה מרובה.

החוקרים מחפשים אחר אנשים בריאים בגילים 18 עד 50, עם עודף משקל של מעל 20 אחוזים ממשקל גופם הרצוי. הניסוי יארך שישה שבועות. במהלכו יקבלו חלק המשתתפים את התרופה האמיתית וחלקם תרופת דמה חסרת תועלת. בתום ששת שבועות הניסוי מקווים החוקרים שיוכלו לראות את התוצאות. ובאה תקווה לשמנים.

בהלה בעיריית הוד השרון: חולה שחפת שתה מהכוסות

מאת אורי ארזי

אנשי לישכת ראש העיר הוד השרון, עזרא בנימיני, נבהלו לאחר שנודע להם כי פועל זר, שבילה במחיצתם אתמול בבוקר, הוא חולה שחפת.

מיד כשנודע העניין, החליטו עובדי המשרד להשמיד את כל הכוסות – משום שחולה השחפת שתה מכוס שנתנה לו אחת העובדות.

ראש העיר הוד השרון, סיפר כי אתמול בבוקר הגיעה ללישכתו קבוצת פועלים זרים, העובדים באתר הבנייה "רמות השרון", בהם אחד שהוא חולה שחפת.

"התייעצתי עם רופאים בנוגע לאפשרות של סכנת הידבקות. לפחות אחד מהם אמר ששתיה מאותה כוס עלולה להיות מדבקת. אי לכך, החלטתי שלא לקחת סיכונים והוריתי להשמיד את כל הכוסות בלישכה".

אנשי הלישכה, וכהם ראש העיר, מתכוונים לעבור בדיקה מיוחדת על מנת לבדוק אם לא נדבקו.

בנימיני אמר אתמול, כי דרש מהמפרק הזמני של קבוצת החברות שהעסיקו את 250 העובדים הזרים מרומניה ומתאילנד, ומחברת 'כהן דרעי', לפעול באופן מיידי לפינויים של העובדים חולי שחפת. נודע כי הם שלושה במספר.

"בוטל כנס המאפיה הרוסית שאמור היה להתקיים בארץ"

שר המשטרה משה שחל אמר אתמול כי לאחר שנודע לראשי המאפיה שמשטרת ישראל יודעת על הכנס הצפוי, הוחלט להעתיק את האירוע החגיגי למקום אחר

שר המשטרה, משה שחל, אמר אתמול, כי הכנס השני של מושעים רוסים, שהיה אמור להתקיים בישראל, בוטל לאחר שנודע להם, כי בידי משטרת ישראל מידע על הכנס הצפוי. עוד אמר כי אחוז הפשע בקרב עולי מדינות חבר העמים נמוך מזה של ישראלים ותיקים.

לפני כארבעה חודשים מסר שר המשטרה, כי בקיץ 1994 התקיים במלון תל אביבי מפואר כנס בן מספר ימים בהשתתפות ראשי הפשע המאורגן ברוסיה. השר ציין, כי המשטרה פקחה עין על משתתפי הכנס, וכי ממידע מודיעיני עולה, כי כנס נוסף צפוי היה להתקיים בשנת 1995.

■ מקום מועדף

לדבריו, ישראל היא מקום מועדף עבור ראשי הפשע המאורגן ברוסיה, בשל מספר סיבות – בהן קהילת העולים הגדולה, אופייה המערבי של ישראל ועוד.

השר אמר את הדברים בתום סיור משותף עם שר הקליטה יאיר צבן, במטה הארצי בירושלים. "מבחינתנו, זו היתה מטרה רצויה – להביא לביטול הכנס. אנחנו לא רוצים להפוך את ישראל למקום בו מתקיימים כנסים של פושעים". הוא הדגיש, כי המשטרה לא היתה יכולה להתערב בכנס הקודם שהתקיים בישראל, כיוון שלא בוצעו בו עבירות כלשהן. עם זאת, ציין, משטרת ישראל הפיקה תועלת מהפיקוח הצמוד על המשתתפים.

בעניין העליה מחבר העמים אמר שחל כי אחוז הפשע בקרב עולי מדינות חבר העמים נמוך מזה של ישראלים ותיקים. שחל הוסיף, כי רוב הפשיעה, המיוחסת לעולי חבר העמים, מבוצעת ע"י פושעים שאינם עולים, אולם מגיעים לישראל ממדינות חבר העמים לצרכי פשיעה.

■ להיאבק בסטיגמה

השר הדגיש, כי המשטרה קלטה לשורותיה עולים רבים מאז תחילת גל העליה בשנת 1990 – 217 עולים נקלטו במשטרה הכחולה, 381 עולים נקלטו במשמר הגבול ו־10 אחוזים מכלל השוטרים שנקלטו בשירות בתי הסוהר היו עולים.

שר הקליטה יאיר צבן אמר, כי המשטרה והחברה הישראלית צריכות להיאבק בסטיגמה שדבקה ברבים מהעולים החדשים, כאילו הם מעורבים כ"מאפיה הרוסית". לדברי השר, לא קיימת "מאפיה רוסית", אולם המושג השתרש בשל פרסומים אודות מעורבותם של עולים חדשים בעבירות שונות.

עתי"ם

ממשלת אחדות בנגב

בפתחו של מוסא אמטירת, צייר בדואי מהישוב כסייפה שבנגב, הוקמה ממשלת אחדות לאומית. את מנהיגי כל האומה הוא מצייר. עבור תמונה של פרס הוא קיבל 150 ש"ח. המו"מ הכספי לגבי מכירת רבין נמצא בעיצומו. "בגלל שרבין הוא ראש הממשלה, צריך לקבל בשבילו יותר" כיתוב: חיים זלקאי, צילום: דוד גרינשפן

ברגע האחרון פרץ השוטר לדירה והציל הנערה ממוות

מאת רחמים יעקב

תושייתו של השוטר יצחק נוריאל, מתחנת משטרת אריאל, הצילה שלשום בצהריים את חייה של נערה בת 17, עולה חדשה מחבר העמים, שככל הנראה ניסתה להתאבד בביתה.

כל הסיפור התחיל כשאחד השכנים של הנערה, הריח ריח גז חריף. הוא יצא לבדוק את מקור הריח והבין שבא מבית הנערה. החלונות היו אטומים ודלת הבית נעולה. משלא נענו קריאותיו לפתוח את הדלת, ולאחר ששמע קולות שיעול מתוך הבית, הזעיק השכן את המשטרה.

יצחק נוריאל, שהגיע למקום, פעל במהירות: הוא פרץ את דלת הכניסה לבית, נכנס פנימה ומצא את הנערה שוכבת בכורסה, מחוסרת הכרה. נוריאל הרים אותה על הידיים והוציא אותה מן הבית בריצה. לאחר מכן חזר פנימה, סגר את ברז הגז ופרץ את חרירי הבית כדי לוודא שאיש לא נשאר בפנים.

במקביל, הגיע למקום אמבולנס של נ.ט.ל.י. אריאל והחובש פתח בפעולות החייאה. הנערה פונתה לבית החולים בילינסון בפתח תקוה. מבית החולים נמסר שמצבה בינוני. המשטרה חוקרת.

השופט קבע: האסיר הגבוה (והרעב) יקבל תוספת מזון

מאת חיים זלקאי

שופט מחוזי בבאר־שבע הורה אתמול לשירות בתי הסוהר להתחשב בגובהו החריג של אחד מאסירי כלא באר שבע ולהגדיל את הקצבת המזון עבורו.

מנשה מיכאלשוילי, אסיר הכלוא באגף אוהלי קידר בבאר־שבע, עתר לבית המשפט, בטענה כי בשל מימדי גופו הגדולים הוא זקוק בכל ארוחה למנת אוכל כפולה. "הגובה שלי 1.90 מטר ובכל המאסרים הקודמים, אישרו לי מנות כפולות. בגלל מצוקה כספית, אין באפשרותי לקנות בקנטינה, אני חי רק מהאוכל של שירות בתי הסוהר, אבל כמויות המזון אינן מספיקות לי ואני נשאר רעב".

בתגובה לעתירה, טען נציג המדינה כי מיכאלשווילי לא זכאי לתוספת מזון, מאחר ורק אסירים המתנשאים לגובה של שני מטר או יותר נהנים מפריבילגיה זו.

השופט צבי סגל קבע, כי גם בשל גובהו של העותר, יש מקום ללכת לקראתו כברת דרך, והורה לשלטונות הכלא להגדיל את הקצבת המזון של מיכאלשווילי. "בית המשפט ממליץ כי תינתן לעותר תוספת שתכלול מרק, לחם ותוספות למנה העיקרית".

לחיות כמו מלך.

מגדלי המלך דוד

פרוייקט היוקרה של ראשל"צ מערב

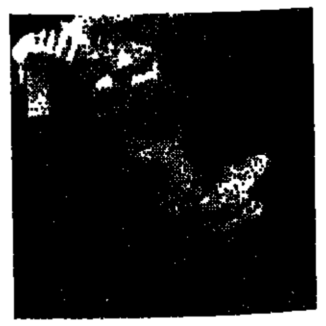

אם עד היום חשבתם, שדירה יוקרתית ומפוארת באיזור מעולה במרכז הארץ קיימת אך ורק בדמיון...

"מגדלי המלך דוד" - המציאות, מסתבר, עולה על כל דמיון!

"מגדלי המלך דוד" - מרכז העניינים!

5 דקות מהים, 5 דקות ממרכז הקניות והבילוי הגדול בישראל ו-15 דקות בלבד מתל-אביב!

בכל דירה:

ג'אקוזי אינטרקום טלויזיה, תריס חשמלי בסלון, ארונות מטבח סנדוויץ', ריצוף שיש רזינה, הכנה לאזעקה, הכנה לכספת ועוד מפרטים בסטטוס יוקרתי ביותר.

בכל בנין:

סאונה פרטית, חדר כושר משוכלל, בריכת ג'אקוזי מחוממת, לובי מפואר, מצלמה אלקטרונית במעגל סגור הנשלטת מכל דירה, ציפוי אבן/שיש חיצוני ועוד...

"מגדלי המלך דוד" - פיתוח סביבתי מקיף!

כל השרותים הקהילתיים במרחק הליכה, פארק שכונתי ענק ומטופח, רחובות הולנדיים, תאורת רחוב אקסקלוסיבית וחניה בשפע לאורחים.

"מגדלי המלך דוד" - לחיות כמו מלך

דירות 3, 4, 5, חדרים, פנטהאוזים ודירות גג גדולות ומרווחות במפרט טכני עשיר ביותר, המקביל לפרוייקטים המפוארים בעולם!

חידוש מהפכני במכירת דירות בישראל!
מידע מפורט ומכירות 24 שעות ביממה!
חייג חינם: 177-022-0887

לקבלת פרטים מלאים על כל סוג דירה, על הפרוייקט וסביבתו וכן לתאום פגישה עם מנהל המכירות, התקשרו 24 שעות ביממה.

מגדלי המלך דוד | **שקד נתנאל**

בן־מנחם לבן־יאיר: "שפכת את דמי אתבע אותך על הוצאת דיבה"

בישיבת ועדת הכנסת אתמול רמז היועץ המשפטי לממשלה כי בכוונתו לבדוק חשד לשיבוש הליכי חקירה על ידי ח"כ בן־מנחם

בן־יאיר, מירום ובן־מנחם. "חצי שנה אני לא יכול לישון בלילה בגללך", אמר בן־מנחם | צילום: פלאש 90

מאת אריה בנדר

היועץ המשפטי לממשלה, מיכאל בן־יאיר, רמז אתמול, במהלך דיון מועד בוועדת הכנסת, כי בכוונתו לבדוק חשדות לשיבוש הליכי חקירה על ידי ח"כ אלי בן־מנחם, לאחר שבסוף השבוע שעבר התייצבו תשעה עדים, מלווים בבן־מנחם, בתחנת משטרת איילון ומסרו עדויות חדשות בפרשה בה מואשם בן־מנחם בתקיפת שתי נערות.

"אני מאוד מופתע משרשרת העדויות הנוספות, שיהיה ברור – מאוד מופתע", אמר בן־יאיר. בן־מנחם האדים מכעס והתפרץ כלפי היועץ בצעקות: "אתה רומז שכולם משקרים? יש גבול למה שאתה עושה לי. שפכת את דמי זמן רב. אני אגיש נגדך הוצאת דיבה".

יו"ר הוועדה, ח"כ חגי מירום, הצליח רק בקושי להשתיק את בן־מנחם, והיועץ המשיך בשלו: "אני מאוד מופתע מן העדויות. יש סיבה לחקור את זה ואני מבטיח לחברי הוועדה שהחקירה תהיה מלאה".

הדיון אמור היה להיות קצר: בן־יאיר ביקש רק למסור לוועדה הודעה קצרה לפיה הוא דוחה בשלושה שבועות את הדיון בבקשתו להסיר את חסינותו של בן־מנחם, בעקבות העדויות החדשות. אולם רגע לפני סיום הדיון, אמר פרקליטו של בן־מנחם, עו"ד דן שיינ־מן, שהמתלוננת המרכזית בתיק, אביבית כהן, מסרה לפרקליטות גרסה חדשה, לפיה איננה בטוחה כי בן־מנחם הוא האיש שמשך בשערותיה.

הדברים עוררו את זעמו של בן־יאיר והוא ביקש מן התובע בתיקו של בן־מנחם, רפי לוי מפרקליטות מחוז ת"א, להבהיר מה בדיוק היתה גירסתה של המתלוננת.

לוי סיפר כי לפני כמה חודשים הוזמנו שתי הנערות לשיחה עם החוקרים, כדי להתרשם מאמינותן. החוקרים התרשמו שאין להן מניעים פוליטיים וכי בן־מנחם הוא האיש שמשך בשערותיה של כהן. "גם בית המשפט יהיה משוכנע בכך", אמר לוי.

עוד אמר התובע כי כבר לפני חצי שנה נשאל שיינמן היכן העדים הנוספים שטען שנכחו במקום בעת התקרית. "זה לא תפקידי", צעק בן־מנחם וטען כי המשטרה סירבה לחקור עד שהתייצב בפניה והודיע שהוא מוכן להיחקר במכונת אמת.

העדויות החדשות, הבהיר התובע, מתייחסות את [illegible] שך החקירה, הצלבת עדויות וכדומה. עו"ד דן שיינמן אמר: "עכשיו הם יבנו לו תיק על שיבוש הליכי חקירה. זו שיטה ידועה". בן־מנחם צעק לעבר בן־יאיר "אתבע אותך על הוצאת דיבה. חצי שנה אני לא יכול לישון בלילה בגללך". מירום, שחשש מפיצוץ, נאלץ לנעול את הישיבה. ההמשך – בעוד כשלושה שבועות.

רמון: תוספת היוקר לחודש פברואר תשולם לכל השכירים

מאת רינת קליין ואסתר גולדברשט

יו"ר ההסתדרות, ח"כ חיים רמון ויו"ר האגף לאיגוד המקצועי, ח"כ עמיר פרץ, אמרו אתמול כי להסתדרות אין התנגדות שגם עובדים, שאינם נכללים בהסכם עם המעסיקים הפרטיים ואינם חברי ההסתדרות, יקבלו את תוספת היוקר במשכורת חודש פברואר שתשולם במארס.

רמון אמר כי מאחר שהסכם תוספת היוקר מנותק מההסכם בין המעסיקים להסתדרות בכל הנוגע לתשלום מס ארגון, אין להסתדרות התנגדות לתשלום תוספת יוקר לכל השכירים במשק. אולם, הר־סיף, ההסתדרות תתנגד למתן ההטבות האחרות הכלולות בהסכם עם המעסיקים, לכל השכירים, שכן היא אינה מוכנה ששרת העבודה תוציא צו הרחבה רק על ההטבות ולא על תשלום מס הארגון.

נמיר אמרה אתמול כי אין לה ספק שהשכירים יקבלו את תוספת היוקר הקרובה. לגבי תוספות היוקר הבאות אמרה ש"נכון להיום לא נחתם כל הסכם על תוספת היוקר, שתינתן באוגוסט".

לדבריה, תחתום על צווי הרחבה שיחולו על מס ארגון רק אם ימולאו שני תנאים: "אם יחוקק חוק הגנת השכר ואם יחוקק חוק הזכויות הסוציאליות – וזה לא יקרה מחר או מחרתיים".

מלשכת התיאום של הארגונים הכלכליים נמסר, כי תוקף הסכם תוספת היוקר פג ב־31 בדצמבר '94. ועדת העבודה של הלשכה תיפגש בקרוב עם נציגי ההסתדרות בימים הקרובים, לדון במספר נושאים שנותרו פתוחים, כולל סעיף תוספת היוקר.

ראש הממשלה לא יקבל את נתוני המדד לפני כולם

ראש הממשלה, שר האוצר ונגיד בנק ישראל לא יקבלו עוד את נתוני מדד המחירים לצרכן לפני הפרסום הפומבי. כך נמסר אתמול מהלשכה המרכזית לסטטיסטיקה.

עד כה זכו חמישה אישים במדינה לקבל את נתוני המדד שעה אחת לפני מועד הפרסום הרשמי (ארבע וחצי אחר־הצהריים): ראש הממשלה, שר האוצר, נגיד בנק ישראל, יו"ר ההסתדרות ונשיא התאחדות התעשיינים. הכתבים של העיתונים הכלכליים קיבלו את המידע כ־20 דקות לפני המועד.

ההחלטה להימנע מפרסום מוקדם התקבלה בעקבות חשדות על ניצול של המידע המוקדם על ידי גורמים שונים במשק ובשוק ההון. אשתקד שודר המידע המוקדם לחברה מסחרית בתל־אביב באמצעות ביפר. דובר הלשכה המרכזית לסטטיסטיקה מסר כי ההחלטה התקבלה ביוזמת מקבלי המידע.

יוסי גרינשטיין

היום שביתה בביטוח הלאומי

כל סניפי הביטוח הלאומי יהיו סגורים היום לקהל, לא יינתנו פניות טלפוניות ולא ייגבו כספים.

על כך הודיע יו"ר ועד עובדי הביטוח הלאומי, אודי אלפרין. ועד העובדים החליט לפתוח בעיצומים לאחר שהממונה על השכר באוצר, יוסי קוצ'יק, הודיע שלא יאשר את ההסכם שנחתם בין העובדים לבין הנהלת הביטוח הלאומי, על תוספת שכר ותוספת תקנים.

"התמנו על הסכם עם ההנהלה והם צריכים לכבד אותו", אמר אלפרין.

מנכ"ל הביטוח הלאומי, יוסי טמיר, אמר, כי הוא תומך בתביעות העובדים, אך בהסכם נכתב במפורש כי הוא טעון אישור של הממונה על השכר באוצר. "אם הם לא יחזרו לעבודה, אפנה לבית הדין לעבודה שיורה להם לחזור", [illegible] אמר.

עיריית חיפה

תודה

לא הצלחנו לשנות את מזג האויר אבל היינו מוכנים.

תודה לרשות ניקוז נחל הקישון ולאגף המים, הביוב והניקוז בעיריית חיפה על המאמצים הרבים שהשקיעו בעבודה האדירה של הכנת התשתית שהשאירה אותנו יבשים במהלך מזג האויר הקשה שחווינו לאחרונה.

עמרם מצנע

ראש העיר חיפה

פרסום שפי

"אין ביכולתנו לעקוב אחרי פעילות הניאו־נאצים בגרמניה"

מזהיר ראש שירות הבטחון בהמבורג ■ "אנחנו בנירוונה", קבל על חוסר האונים של אירגונו

מאת גד שמרון
סופר מעריב בבון

"השב"כ הגרמני לא מסוגל לעקוב אחרי פעילות הניאו־נאצים, שאימצו שיטות תקשורת מתוחכמות ביותר, להן אין לשב"כ מענה", מזהיר אחד מראשי שירות הבטחון בגרמניה.

"הימין הקיצוני מרבה להשתמש בטכנולוגיה חדשה, שכוללת שימוש נרחב במחשבים אישיים ומכשירי טלפון ניידים", אומר ארנסט אורלאו, ראש השב"כ בהמבורג, המדגיש כי בגלל מגבלות תקציביות ותחיקתיות, אין לאנשיו יכולת לעקוב אחרי הפעילות הזאת. "אנחנו בנירוונה", קבל אורלאו על חוסר האונים של אירגונו.

שבועון החדשות שפיגל מדווח, כי מומחי תקשורת מעריכים בכ־50 מיליון מארק (מאה מיליון ש"ח) את מחירה של מערכת האזנה משוכללת, שיכולה לעקוב אחרי שטפון הארתות האלקטרוניים ולאתר בתוכו את המידע הדרוש לשרותי הבטחון. המומחים מדגישים כי מדובר במערכת מקומית, וכי השב"כ הגרמני זקוק לעשרות מכשירים כאלה.

ראש השב"כ הגרמני בהמבורג אומר, כי הניאו־נאצים בנו תשתית מפותחת של תקשורת מחשבים, בעזרתה הם מארגנים מפגשים בלתי חוקיים. "את המצעדים שלהם הם מתכננים בהתרעה קצרה, תוך שימוש נרחב במכשירי טלפון ניידים", הוא אומר.

מומחי השב"כ מציינים, כי בנוסף לניאו־נאצים, מרבים גם שרותי ביון זרים, ובעיקר אנשי העולם התחתון, להשתמש בטלפונים הניידים. "הטלפון הנייד הוא החידוש החשוב ביותר בעולם הפשע מאז המצאת האקדח", טוען קצין משטרה בכיר בדיסלדורף.

ביקור בית

250 שוטרים, 3 מסוקים, עשרות ניידות, חבלני משטרה, כלבי גישוש ומעבדה פלילית ניידת – כל אלה ליוו אתמול את או.ג'יי. סימפסון, לאתר בו נרצחו גרושתו וידידה. הדבר אירע במהלך סיור שאירגנה ההגנה למושבעים בבתי המרצחים ובאתרים אחרים הקשורים לפרשה. אלפי בני אדם המתינו לאורך רחובות וכבישי לוס אנג'לס, במסלול התקדמותה המשוער של השיירה. במהלך הביקור בביתו, הורשה או.ג'יי. להסתובב ללא אזיקים. מצב רוחו היה מרומם והוא הרבה להתבדח עם שומריו

כתב: בן כספית, ניו־יורק; צילום: רויטר

עיתון סיני רמז על מותו הקרוב של המנהיג והעמיד את בייג'ינג על רגליה

עיתון סיני ממשלתי, "ריפרנס ניוז", העמיד את בייג'ינג על רגליה בשחדפים את צירוף המלים שעליו היה מוטל עד כה מאפו "אחרי דנג שיאופינג", בעמודו הראשי.

מקורים ומשקיפים אמרו אתמול, כי הופעת משפט כזה בעיתון לא יכולה להיות מקרית, והיא מעידה, מן הסתם, על כך שהממשלה הקומוניסטית מתחילה להכין את הציבור למותו של המנהיג בן ה־90.

"זה סימן חשוב, וברור כשמש", אומר פקיד סיני בכיר.

"ניכר שהממשל המרכזי מנסה להקל על העם הסיני את התקופה שאחרי רנג", אמר והוסיף: "למיטב זכרוני, זוהי הפעם הראשונה שמשפט כזה נחשף לעיני קוראים סינים בצורה כה בולטת".

הרפרנס ניוז, הנמכר בדוכני עיתונים רבים, חרף היותו "הוצאה פנימית" חשאית לכאורה, הוא אוסף יומי של דיווחי חדשות חוץ, בעיקרם כאלה העוסקים בסין, ושאותם מצטטת סוכנות הידיעות הרשמית שינואה עבור פקידי הממשלה.

על־פי דיווחים רבים, ביניהם גם מפי בתו של המנהיג הקשיש, מצב בריאותו של דנג מתדרדר והולך, ושמועות גורסות כי מותו, ככל הנראה, קרוב.

רויטר

נשיא הקהילה היהודית בסלבאדור שוחרר לאחר שהוחזק כבן־ערובה

נשיא הקהילה היהודית הקטנה של אל־סלבאדור, תעשיין הטכסטיל ז'אן קלוד קאהן, שוחרר לאחר שהוחזק במשך 12 יום כבן ערובה בידי חוטפים.

קאהן שוחרר תמורת תשלום כופר, מסרו מקורביו.

"הוא בסדר, בריאותו מצויינת והיחס אליו היה טוב", אמרה אשתו של קאהן לעתונאים. קאהן נחטף בידי שישה אלמונים חמושים ב־31 בינואר ושוחרר במוצאי שבת.

מקורביו סירבו לומר מה היה סכום הכופר ששולם תמורת שחרורו וכן היכן שוחרר.

כן לא נמסרו פרטים על המקום בו הוחזק ז'אן קלוד קאהן, שמוצאו מצרפת, או על זהות חוטפיו.

עתי"ם

על ספסל הנאשמים "הלוהט" בליון: ראשי עיריות וכוכב טלביזיה

יותר מ־100 עיתונאים שבאו לבית המשפט של ליון גילו ספסל נאשמים ממבהר מאוד: ראש עיריית ליון, מישל נואר, חתנו, פייר בוטון, ראש עיריית קאן, מישל מילו, ושדרן הטלוויזיה מפריק פואברה ד'ארבור.

כל הנ"ל, כמו גם אח"מים נוספים, מעורבים כמה שוכה לכינוי "פרשת האלאס של ליון" – פרשיית שחיתות ושוחד בחירות, בה התגלגלו מיד ליד כ־35 מיליון פרנק. הנאשם העיקרי הוא בוטון, החשוד כי שיחד את מי שרק אשר בידי לסייע לנואר להבחר.

את הצרפתים מעניין במיוחד כוכב הרשת הראשונה ד'ארבור, שכתו האנורקסית זינקה לפני כשבועיים מתחת לגלגלי המטרו. בתב האישום נקבע שקיבל טובות הנאה ביותר מחצי מיליון פרנק.

מרדכי חיימוביץ, פאריס

בלאדור: אגביל את כהונת הנשיא לתקופה אחת בלבד בת 7 שנים

פרנסואה מיטראן, הנשיא היוצא, מכהן כנשיא צרפת כבר 14 שנה

מאת מרדכי חיימוביץ
סופר מעריב בפאריס

כשמעליו מתנוססת הכרזה "להאמין בצרפת", הציג ראש ממשלת צרפת והמועמד המוביל לכהונת הנשיא, אדוארד בלאדור, את מצע הבחירות שלו. בלאדור, מאופק כתמיד, התחייב להפחית ב־5 השנים הבאות את מספר המובטלים ב־200 אלף איש.

■ מועמד הסוציאליסטים תוקף

בלאדור גם קרא לערוך בעוד חצי שנה משאל עם בעניין רמת החיים, והבטיח לדאוג לתנאים סוציאליים הולמים. הוא אף מתכוון לחוקק חוק חדש שיגביל את כהונת הנשיא לתקופה אחת בלבד בת 7 שנים.

ואילו מועמד הסוציאליסטים, ליונל ז'וספן, תקף שלשום את מדיניותו הכלכלית של בלאדור והציג תוכנית משלו המתמקדת ביצירת תעסוקה לצעירים.

ז'וספן נתמך על־ידי ראש הממשלה לשעבר, מישל רוקאר, הטוען כי ז'וספן מסוגל לאחר סביבו את כל השמאל הפוליטי בצרפת.

אדוארד בלאדור, אתמול בפאריס   צילום: א.פ.

סטודיו בזק (ישראל)

ב-16 בפברואר משלימה חברת פלא-פון
את המעבר לטכנולוגית NAMPS

ב-16 בפברואר מסתיימת הסבת מערכת הפלא-פון לטכנולוגית NAMPS.
במהלך השנה האחרונה השקיעה חברת פלא-פון משאבים רבים בפיתוח תשתית ה-NAMPS, ובמהלכם החלפנו אלפי מכשירים ישנים (מדגמי AMPS) למכשירים חדישים.
כמעט כל לקוחות הפלא-פון משתמשים כיום במכשירים חדישים הפועלים בשיטת NAMPS, ומאפשרים לנו לשפר את איכות השירות, ולספק שירותים דיגיטליים מתקדמים.

לקוחות בודדים עדיין לא החליפו את המכשיר שברשותם למכשיר חדיש. אם קיבלת מאיתנו לאחרונה הזמנה להחלפת המכשיר הישן בחדש, וטרם ביצעת את ההחלפה, פנה בהקדם למרכז פלא-פון באזור מגוריך.

ב-16 בפברואר תעבור המערכת כולה לשיטת ה-NAMPS החדישה. בתאריך זה יבוצעו עבודות הרחבה ותשתית, המתחייבות מהשלמת השיפור הטכנולוגי.
במהלך העבודות ייתכנו שיבושים זמניים בשירות, ואנו מתנצלים מראש בפני לקוחותינו.

פלא-פון
תקשורת בע"מ
מיסודן של בזק ומוטורולה

טלפון לבירורים: 03-6928866

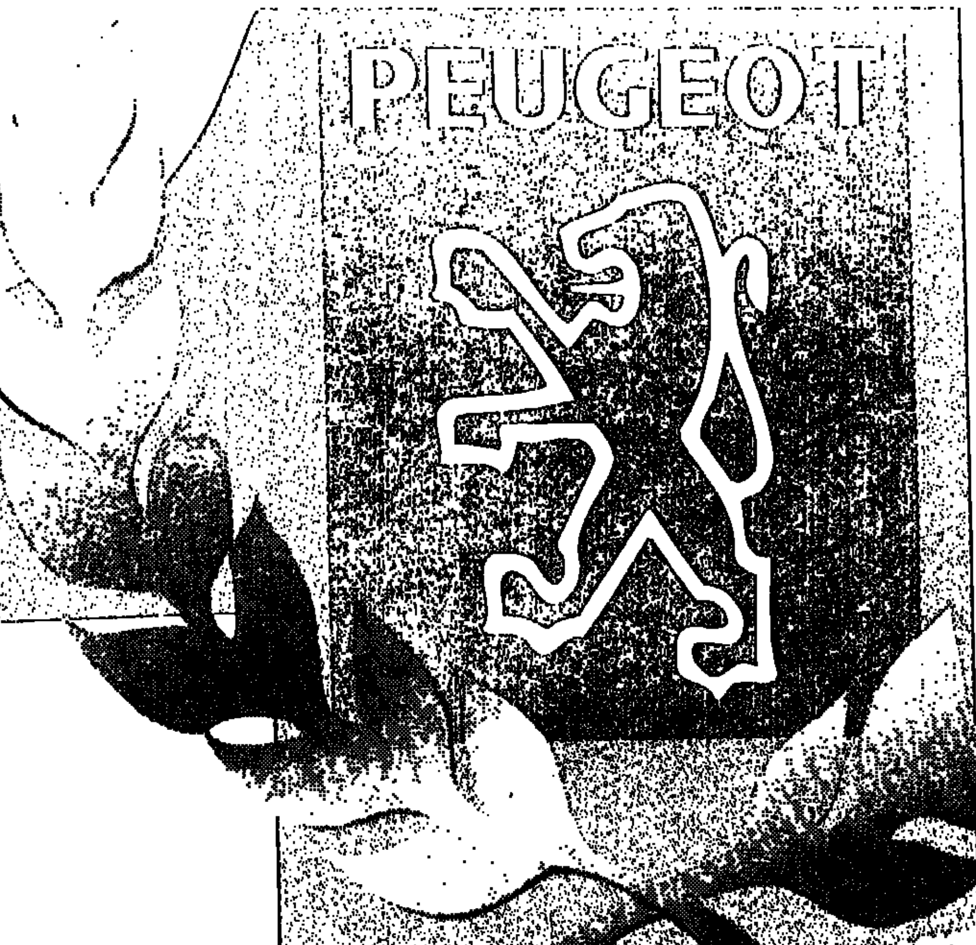

ידיעות אחרונות / בני ברק - כתב תחבורה

... למקום הראשון בהזמנות טיפסה פז'ו עם 1,450 הזמנות לרכב חדש, והיא מקדימה את מיצובישי, שאצלה הוזמנו בינואר רק 1,339 מכוניות לעומת כ־2,100 מכוניות שהוזמנו בחודש דצמבר.

פיאט נמצאת במקום השלישי עם 1,275 הזמנות ואחריה מזדה עם 1,119 הזמנות וסובארו עם 1,011 הזמנות.

יום רביעי, ח' באדר א' תשנ"ה – 8.2.1995

1.	פיג'ו	1,450
2.	מיצובישי	1,339
3.	פיאט	1,275
4.	מזדה	1,119
5.	סובארו	1,011
6.	אופל	941
7.	דייהו	897
8.	ג'נרל מוטורס	884
9.	יונדאי	798
10.	רנו	747

את ההצלחה של פיג'ו אי אפשר להפסיק...

PEUGEOT

דוד לובינסקי בע"מ
יבואן בלעדי למכוניות פיג'ו - סיטרואן בישראל

■ תל-אביב, שונצינו 16, טל. (03)5631333 ■ בני ברק, כהנמן (השומר) 103, טל. (03)6710555
■ ירושלים, יד חרוצים 9, תלפיות, טל. (02)756555 ■ באר-שבע, א' התעשיה ק' יהודית טל. (07)231154

בא לחפש את חברו לעבודה ומצא את גופתו על הרצפה

הנרצח, בן 70, נמצא כשחוט חשמל כרוך סביב פיו ■ תכשיטים שהיו על גופו נעלמו ■ נרקומנית אילמת בת 38, שעמה חי, נעצרה לחקירה

מאת אדר אבישר

סלומון כהן, עריירי בן 70, נרצח אתמול, ביום הולדתו, בביתו שברחוב נחמיה בתל אביב.

סמוך לתשע בבוקר יצא כהן להפסקה מעבודתו בקונדיטוריה בה עבד, ברחוב הכובשים. כשהתמהמה לחזור, יצא חברו לעבודה לחפש אותו. הוא הקיש על הדלת ומשלא נענה, חזר למאפיה. סמוך לשעה עשר החלו חבריו במאפיה לחשוש לשלומו של כהן והעובד נשלח לדירה שנית. הוא הקיש על הדלת, אך הפעם, משלא נענה, החליט להיכנס פנימה.

הוא פתח את הדלת, שלא היתה נעולה וגילה את האופניים של כהן. הוא הבין כי הקשיש בדירה ופתח את דלת חדר השינה שלו. על הרצפה במרכז החדר, ראה את גופתו של כהן, שרועה על גבה, כשחוט חשמל כרוך סביב פיו.

למקום הוזעקו כוחות משטרה גדולים, בפיקודם של סגן מפקד משטרת מרחב הירקון, סנ"צ מוטי מיורצ'יק וקצין החקירות סנ"צ מוטי נפתלי.

חקירה ראשונית העלתה כי אלמוני סתם את פיו של כהן, ככל הנראה בסחבה, אותה קשר לפיו באמצעות חוט חשמל. קציני החקירות הרגישו כי סיבת מותו של כהן לא ברורה וכי לא נמצאו על הגופה סימני אלימות או חנק. נסיבות המוות יתבררו בימים הקרובים, לאחר ביצוע נתיחה.

■ 450 שקל בגרביים

בבדיקה שערכו חוקרי המשטרה על גופתו של כהן נמצאו 450 שקל, מגולגלים בתוך הגרביים שגרב. טבעות ותכשיטים שהיו על גופו נעלמו וכן נעלמו מן הדירה מספר פריטים. בדירה היה אי סדר ונראה היה שמי שגרם למותו של כהן ערך חיפוש בארונות.

שכניו של כהן תיארו אותו כאדם שקט, כבד דיבור, שהתעמת מדי יום עם נרקומנים שהשתלטו על חצר ביתו. הם סיפרו כי כהן התגורר עם אשה, כבת 38. לדבריהם, בימים האחרונים היו עדים לעימותים בין כהן לאשה. "במו עיני ראיתי איך הוא חטף סטירות מהחברה שלו שלשום בלילה", סיפרה אחת השכנות.

בשעות הערב נעצרה האשה, נרקומנית אילמת, בבית משפחתה, בבאר־שבע. החוקרים מסרו כי עדיין מוקדם לקבוע אם היא קשורה לרצח.

כהן הניח אח ואחות מבוגרים ממנו ואחות נוספת צעירה ממנו.

שוטרים מוציאים את גופתו של סלומון כהן (מימין) מביתו. בבית היה אי סדר ונראה כי מי שגרם למותו חיטט בארונות. צילומים: ואור הב

שר המשטרה לא יעניק חנינה ל־1200 אסירים

שר המשטרה משה שחל חזר בו מכוונתו להעניק חנינה ל־1200 אסירים פליליים. זאת לאחר שהתברר, כי רק 400 מהם "יושבים" בגין עבירות שאינן ארגון, שוד ושחיתה.

לפני כחודשיים הודיע השר שחל במליאת הכנסת, כי בכוונתו להציע חנינה לכ־1200 אסירים כדי להקל על הצפיפות הקשה בבתי הכלא. אתמול אמר שחל למעריב כי חזר בו לאחר שבדיקה העלתה, כי חנינה על־פי הקריטריונים שהציע, לא תפתור באופן משמעותי את בעיית המצוקה בבתי הכלא.

אריה בנדר

324 ילדים נפגעו ב־'94' מחומרי ניקוי רעילים

מאת ישראלה שקד

"מוצרי ניקוי שמכילים חומרים רעילים משווקים בישראל באופן רשלני שגובל בשערוריה. החומרים גורמים לפגיעות קשות אצל ילדים ואף למקרי מוות" – כך טוענת אסתר גלר סבן, מנכ"ל המועצה הישראלית לצרכנות, שהעבירה את הדברים לטיפולה של מאשה לובלסקי, סגנית שר התעשיה והמסחר.

מנתונים שמסר ד"ר ידידיה בנטור ממרכז ההרעלות בחיפה עולה, שכ־324 ילדים נפגעו במהלך שנת 94' מחומרי ניקוי רעילים. הנפגעים הם בדרך כלל תינוקות וילדים עד גיל עשר. כן נמסר, כי בחודשים האחרונים אושפזו במחלקה לטיפול נמרץ בבית החולים לילדים שבפתח־תקווה שלושה תינוקות ששתו חומרים רעילים שמיועדים לפתיחת צנרות סתומות של ביוב. בשני מקרים מדובר בחומר המכונה צ'יק צק מתוצרת חברת כימי־גת, ובמקרה השלישי מדובר בפנטסטיק מתוצרת חברת קום כימיקלים.

"הפעוטות נפגעו קשה בוושט ובחלל החזה", אומר ד"ר טומי שינפלד, מנהל היחידה לטיפול נמרץ בבית החולים לילדים, שפנה בעקבות המקרים למועצה לצרכנות.

בבדיקה שערכה המועצה הישראלית לצרכנות נמצא, כי נושא הסימון והאריזה של מוצרים שמכילים חומרים מסוכנים בארץ, כולל חומרי ניקוי, פרוץ לחלוטין וכי אין גוף שאחראי לעניין.

"בדעתי לכנס בדחיפות את ועדת התקינה במכון התקנים, כדי שזו תפעל מיידית לקביעת תקנים מחייבים באשר לסימון ואריזת מוצרים שמכילים חומרים מסוכנים", אומרת לובלסקי.

בעקבות האוצר האבוד

מעצרו של חשוד בסחר סמים בצפת הביא לחשיפת פרשה של גניבת עתיקות. בחקירתו הודה החשוד בביצוע עשרות גניבות ממוזיאונים ואתרי עתיקות בצפון. הוא סיפר שמכר את העתיקות לתושב כורזים שבגליל. בחיפוש בבית בכורזים נמצא אוצר גדול של עתיקות וחפצי אמנות גנובים (בתמונה), שחלקם כבר הוחזרו לבעליהם. [illegible]
צילום: חיים אטלאי

מינהל מקרקעי ישראל

מינהל מקרקעי ישראל מחוז תל־אביב · עיריית תל־אביב־יפו · חברת מבני תעשיה בע"מ

הזמנה להציע הצעות להחכרת מגרשים לבניה למגורים (סה"כ 514 יח"ד) בשכונת המשתלה בתל־אביב

הארכת מועדים

מינהל מקרקעי ישראל מודיע ועיריית תל־אביב מודיעים בזאת על הארכת מועדי סגירת מכרזים תא/150/94, תא/151/94, תא/152/94, תא/153/94, תא/154/94, תא/155/94, תא/155/94, תא/156/94, תא/157/94, המתייחס להחכרת מגרשים לבניה למגורים (סה"כ 514 יח"ד) בשכונת המשתלה בתל אביב.
המועד האחרון להגשת ההצעות הינו ביום רביעי 1.3.95 בשעה 12.00 בצהרים.
את ההצעות יש לשלשל בתיבת המכרז, במחוז תל־אביב דרך פתח תקוה 116 (בית קלקא) תל־אביב. טלפון: 03־5638111.

נטלי שרות מוניים פרטי לניידות טיפול נמרץ לב
[illegible]

יממה לאחר הפירסום על התאבדות הקשישים – עוד זוג ניסה לשים קץ לחייו

צביה ומרדכי יערי, בני 71, מאושפזים במצב קשה לאחר שבלעו עשרות כדורי שינה ■ נכדם מצא אותם במיטתם, כשזרועותיהם שלובות ■ במכתב פרידה שהשאירו כתבו שאינם רוצים לסיים את חייהם בביה"ח, כשהם מחוברים למכשיר הנשמה

צביה יערי

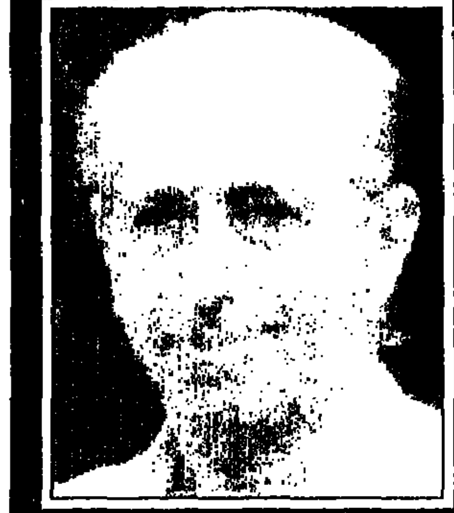

מרדכי יערי

מאת איציק סבן

"אנחנו מעדיפים לסיים את חיינו בביתנו ולא בבית חולים, מחוברים למכשירי הנשמה" – כך נהגו לומר בני הזוג צביה ומרדכי יערי, קשישים בני 71 שניסו אתמול בבוקר לשים קץ לחייהם ולקטוע את הייסורים הקשים שעברו עליהם בתקופה האחרונה.

צביה, חולת סרטן סופנית, טופלה באחרונה על־ידי בעלה בביתם שבמושב עשרת. לפני כשבועיים לקתה בדלקת ריאות, מצבה החל להתדרדר והיא חוברה לבלון חמצן. על־פי אמונתם היה זה הרגע שבו עליהם לסיים את חייהם. הם הכינו הכל מראש ותיכננו את המהלכים לפרטי פרטים: לפני תקופה קצרה הם רכשו שתי חלקות קבר ליד קיברו של בנם ברוך ז"ל, שנפטר לפני כמה שנים ממחלה קשה. שלשום הם נפרדו בטלפון מבני משפחתם וחבריהם. אחר־הצהריים יצאו להתבונן בפרחים שבגינתם, ונפרדו לשלום מבנם היחיד, ישראל. הם אף דאגו להשלים עוד פרט בצוואה שהכינו מראש, והפקידו בידי בנם שני עותקים ממנה.

■ "מבקשים סליחה"

לאחר שניפרדו מכולם ישבו בני הזוג וכתבו שני מכתבי פרידה לבנם ישראל ולנכדם ארז. "אנחנו מצטערים שלא ניזכה להיות נוכחים בסיום לימודיך, מקווים שתזכה לגדל משפחה ותחיה כפי שאתה מצפה", כתבו לנכד.

לבנם ישראל כתבו: "תמכור את הבית שלנו מהר. אנחנו מצטערים ומבקשים סליחה אם במעשינו פגענו במישהו, זה לא היה בכוונה. אני לא יכול לתת לאמא לסבול ורוצה לגאול אותה מייסוריה. לא אוכל לסבול את הפרידות כשתמות. אני מקווה שבעתיד תבינו יותר טוב למה עשינו זאת".

כשסיימו לכתוב את מכתבי הפרידה, נטלו על־פי ההשערה כמה עשרות כדורי שינה כל אחד, ושכבו במיטתם כשהם שלובי זרועות. בכך קיוו כי יושם קץ לסיבלם.

אתמול בסביבות השעה שמונה בבוקר, כשטילפן הבן ישראל להוריו, לא נענה. כעבור שעה, כשגבר חשד המשפחה כי דבר נורא אירע, הגיע נכדם של הקשישים לביתם.

"נכנסתי לחדר השינה שלהם וראיתי אותם ישנים כשהם שלובי זרועות. שום דבר לא נראה מוזר. בהתחלה חשבתי שאולי הם עייפים. כעבור דקה התקרבתי לסבא ולחשתי לעברו 'סבא קום, סבא קום' אך הוא לא ענה. בהתחלה חשבתי שקיבל התקף לב. הוזעקנו את אחות המושב שהזמינה את מד"א והמשטרה ואז התברר שהם ניסו להתאבד בבליעת כדורים", סיפר ארז.

אמבולנס של מד"א וניידת טיפול נמרץ הגיעו למקום. גרי גרוסמן, פרמדיק, ויורם בכורי, חובש בכיר, החלו בפעולות החייאה ופינו את השניים לבית חולים קפלן ברחובות כשהם מחוסרי הכרה.

"אני מכבד את רצונם", אמר אתמול בנם ישראל. "כואב לי שכעת הם נמצאים במצב כזה. הם תמיד טענו כי כאשר אדם מגיע למצב שאין חזרה ממנו, עליו לסיים את החיים. מכיוון שידעו שלרופאים אסור לעשות זאת הם החליטו לבצע זאת בעצמם. אין קשר בין מה שהם עשו להתאבדות שהיתה בסוף השבוע. ההחלטה שלהם התקבלה עוד לפני הרבה זמן, לפחות לפני כמה שנים טובות. דיברנו על זה בבית, כך שלא הופתעתי.

"היחסים ביניהם היו מצויינים, הם היו קרובים מאוד אחד לשני. את כל החיים שלהם הם הקדישו לאחי ז"ל, שנפטר לפני כשש שנים ממחלה קשה. הם ראו במו עיניהם כיצד הוא סבל ולא רצו להגיע למצב כזה", אמר אתמול הבן בכאב.

הרב אליהו: מותם של המתאבדים שפל ובזוי

הרב הראשי לישראל לשעבר, הראשון לציון מרדכי אליהו, תוקף בחריפות את התאבדות הזקנים. בראיון ל"מעריב" אמר הרב אליהו: "אין זו מיתה בכבוד. זו המיתה השפלה והבזויה ביותר. וזה דבר חמור ואסור לעשותו".

לדבריו, העונש משמיים על מעשה התאבדות הוא חמור במיוחד ודינו המתאבד כדין רוצח. "את כל המתאבדים, כולל זקנים, צריך לקבור מחוץ לגדר", קבע הרב.

● בעקבות התאבדותם של בני הזוג אברהמי בקיבוץ מגן וחידוש הוויכוח הציבורי בנושא המתות חסד, תגביר המפד"ל את מאמציה לזרז הליכי חקיקה שתאסור המתות חסד. יוזמי החקיקה, שכבר עברה בקריאה טרומית, הח"כים יצחק לוי ושאול יהלום, אומרים כי הם מבטאים את עמדת ההלכה היהודית, הגורסת שחיי אדם הם פיקדון מידי הבורא ואין לאיש זכות ליטול חיים במו ידיו, גם לא את חייו.

איתמר אייכנר ומנחם רהט

לצלילי מוסיקת רקע נקברו בני הזוג אברהמי ששמו קץ לחייהם בקיבוץ מגן

טקס קבורה חילוני וצנוע. נכדם של זוג הקשישים שהתאבד, אתמול סמוך לקבר לעורי. צילום: יוסי אלוני

מאת ליאת רון

מאות חברים וקרובים ליוו אתמול למנוחות את צילי ויוסף אברהמי בבית העלמין שבקיבוץ מגן. בני הזוג, שהתאבדו ביום חמישי, נקברו בתוך ארון אחד.

על־פי בקשתם התנהל טקס קבורה חילוני וצנוע. מוסיקה נשמעה ברקע, נישאו הספדים והוקראו מכתבים שהשאירו בני הזוג הקשישים אחריהם.

על לוח המודעות בחדר האוכל נתלה מכתב שנמצא בחדרם והיה מיועד לחברי הקיבוץ. "יש לנו משאלה", כתבו, "שהקיבוץ ימשיך להצליח וכולם, כולל המשפחה שלנו, ירגישו טוב פה...אנחנו בכל אופן לא נזוז מפה. קצת צחוק גם צריך להיות. צילי ויוסף". צילי ויוסף, שהיו נשואים 62 שנים, תכננו את מותם בקפידה. לאחר שהגיעו למסקנה שאינם מוכנים להיות לנטל על ילדיהם, דורון, תמר ומיכל, בחרו בתאריך המתאים, הכינו כדורי שינה ושמפניה, נשכבו זה לצד זו, ונרדמו לנצח.

באחת הפעמים שניסתה מיכל לשכנע אותם לסגת מתכניתם למות היא כתבה להם מעין הספד בחייהם: "אני לא יודעת איך לסיים. אז בלי סיום. סוף. מחר עולמי יהיה אחרת, בלעדיכם. תהיה מנוחתכם עדן, נשיקות, מיכל".

נגנבו פנקסי צ'קים

ע"ש שרון יוסף מושב פרזון
הבנק "הבינלאומי" מספרים 304019־304050
בנק "הפועלים" מספרים 10021־10050

ע"ש יוסף עמי מושב פרזון
בנק "המזרחי" מספרים 590049־590075

ע"ש יצחק אדרי
רח' הדרור 14 נצרת־עלית
בנק "הפועלים" מספרים 44001־44025

כל המשתמש בצ'קים אלה עושה כמעט על קרן הצבי
שרון יוסף, עמי יוסף, יצחק אדרי

להבריה הטובים, בוגרי בני־עקיבא, המתפשים קשר!
אשמח לעזור לכם למצוא אותו.
אנא אל תהססו ובואו לפגוש אותי, בימים א'־ה' 18.00־22.00
לבקשתכם: מצפה לראותכם,
גם לגילאי +50 רחל־09־918065

השב"כ עצר שני פלשתינים בנתב"ג עם רבבות דולרים ל"מימון פיגועים"

שירות הביטחון הכללי עצר בסוף השבוע שני פלשתינים בחשד שהבריחו לישראל מארה"ב כסף למימון פיגועים.

השניים הם מוחמד בעראקת, בן 36, תושב ארה"ב, שהיה בעבר תושב ירושלים, וסמיח ג'אדר, בן 44, משכונת אדם מירושלים. הם נעצרו בנמל התעופה בן גוריון, על פי מידע מודיעיני שהגיע ולפיו השניים הביאו עימם מארה"ב מאות אלפי דולרים למימון פעילות הטרור של ארגון הג'יהאד האיסלמי בגדה המערבית וברצועת עזה.

בדיון על בקשת המעצר שהוגשה אתמול בבית משפט השלום באשקלון, טען נציג המשטרה בשם השב"כ, כי על פי מידע מודיעיני חסוי שאותו הציג לשופט, מוחמד בעראקת אשר מתגורר מספר שנים בשיקאגו ארה"ב, קיבל 188 אלף דולר משייח' המתגורר בשיקאגו, המקורב לתנועות האיסלמיות הקיצוניות ברחבי העולם והקשור לפעילות טרור בינלאומית. הכסף - במזומן - נתפס ברשותו של בעראקת.

ברשותו של ג'אדר נתפסו 65 אלף דולר במזומן.

נציג המשטרה טען, כי הכסף היה מיועד למימון פעולות טרור נגד ישראל של ארגון הג'יהאד האיסלמי והיה אמור להיות מועבר לידי הזרוע הצבאית של הארגון בתקופה הקרובה. בבית המשפט טען בעראקת, כי הכסף שלו נועד לסיוע בבניית בתים בירושלים המזרחית. "אני בונה בית למשפחה שלי בירושלים והכסף הזה ישמש אותנו", טען בבית המשפט בעראקת באמצעות בא כוחו. ג'אבר לא אמר דבר במשפט, ומאוחר יותר שוחרר ללא תנאים. השופט האריך את מעצרו של בעראקת בשלושה ימים.

עתי"ם

יו"ר הסיעה, רענן כהן, וראש הממשלה, אתמול בישיבת הסיעה. קהלני ביקש: "אל תיתן לי להרגיש אשם" צילום: פלאש 90

קהלני: מטרת התקנון החדש של העבודה למנוע שיריון חוק הגולן

מאת אריה בנדר

"מטרת התקנון החדש של סיעת העבודה היא אחת: למנוע ממני להעלות את שריון חוק הגולן בכנסת" - כך הגיב אתמול ח"כ אביגדור קהלני (העבודה) בתום הדיון הממושך בסיעתו, שעסק באישור תקנון המשמעת המחמיר. "אם לא תהיה ברירה, אלך לבג"ץ", איים.

בדיון השתתף גם ראש הממשלה, יצחק רבין. אחד הסעיפים בתקנון, שנוסח בידי שר המשפטים, דוד ליבאי, ויו"ר הסיעה הטרי, רענן כהן, ואושר על־ידי ראש הממשלה, קובע עונשים חמורים לח"כים שיפרו את המשמעת הקואליציונית.

ח"כים אלה, על פי התקנון, צפויים לשלילת זכותם להעלות נושא לסדר־היום, או הצעת חוק לדיון במליאה. הסנקציה תוטל לתקופה ממושכת ותאפשר אף הרחקה זמנית מחברות בוועדות הכנסת.

כן נקבע, כי חבר הסיעה לא יעלה הצעת חוק פרטית בקריאה מקדמית במליאת הכנסת ללא קבלת אישור יו"ר הסיעה. היו"ר מחויב במקרה כזה לפעול לפי עמדת הממשלה, או הנהלת הקואליציה.

קהלני התרעם: "עשיתם לנו פה ריקוטורה. לא ייתכן, שוועדת המשמעת תוכל להוציא אותי מוועדת חוץ וביטחון. אני לא מקבל, שאין דרך לח"כ שנבחר על־ידי העם הזה לא להגיש הצעת חוק".

על כך השיב יו"ר הסיעה, רענן כהן: "בשבוע הבא יתקיים בסיעה דיון נוסף בנושא רמת הגולן. שכנע את הסיעה להצביע עבורך. אף אחד לא מפריע לך".

קהלני: "אל תתן לי הרגשה של אשם. חיכיתי חודשיים וחצי לדיון".

גולדפרב על שגב: "השתן עלה לו למוח"

מאת מנחם רהט

עוד בטרם הספקנו להתרגל להצטרפות שניים מח"כי סיעת יעוד לממשלה, וכבר נפערה תהום בין השניים - השר גונן שגב וסגן השר אלכס גולדפרב, שהוא גם יו"ר סיעת יעוד בכנסת. "יש לי הרגשה שהשתן עלה לו למוח", אמר גולדפרב על שגב.

לאחר המשבר הקשה עם חברתם לפרישה מצומת, ח"כ אסתר סלמוביץ', מתברר עתה, כי גם השניים הנותרים ביעוד, שגב וגולדפרב, אינם מצליחים לחיות בשלום. גולדפרב אישר אתמול, כי הוא מנותק משגב. "צריך להוריד לו את השתן למיפלס הנכון. בימים הקרובים ארגע שהשתן יגיע אצלו לגובה הנכון. השתן מתערבל לו במוח. לא מדובר בכבוד. הוא לא בא לישיבות הסיעה ומזלזל בסיעה. הוא יצטרך להתיישר לפני שהסיעה תנער אותו".

גולדפרב הוסיף, כי "גם כל הפירסומים על הקירות סביב גונן מדאיגים אותי". הוא סירב לרדת לפרטי אכזבתו משגב, אך הוסיף: "הציבור ישמע בהמשך. אני מאוד מודאג משלומו בכלל".

בתגובה אמר השר שגב: "צר לי שחברי מתוסכל קצת, לא יודע למה. כל ישיבות הסיעה הן מזכירות פלוס סיעה, ודווקא משום כך אני מגיע כמו שעון. מה הוא רוצה? שאשתף אותו בממשלה? בתנועה יש לו אחיזה יותר חזקה ממני. אינני יודע מה מריץ אותו לאמירות שכאלה, אבל אני באמת לא פסיכיאטר".

עד המדינה במשפט שר הפנים לשעבר:

רובין הפקיד כספים בחשבון דרעי; קראנו לזה: "דרעי צריך מכולת"

מאת שמואל מיטלמן

"גזבר ישיבת לב בנים, יומטוב רובין, אמר לי שהוא התבקש להתקשר לבנק צפון־אמריקה, שבו נוהל חשבון הבנק של אריה דרעי, לברר מה מצב היתרה בחשבון, כמה אוברי יש, ולכסות את זה", כך סיפר אתמול עד המדינה, יעקב שמולביץ', במשפט דרעי. עוד סיפר, כי רובין נהג להפקיד מספר פעמים בחודש את הכספים בחשבונו של דרעי, ובישיבה ניתן כינוי להפקדה זו: "דרעי צריך מכולת".

בצעד מפתיע, בעיצומה של עדותו במשפט דרעי, עתר אתמול יעקב שמולביץ' לבג"ץ, והשיג צו ארעי המונע את הוצאתו מישראל, עד לדיון בבקשתו העיקרית בפני הרכב של שלושה שופטים, להימנע כליל מלהחזירו לשוויץ.

טענתו העיקרית של שמולביץ' היא, כי על פי חוק ההסגרה, לא ניתן להסגיר אזרח ישראלי למדינה זרה, בשל עבירה שעבר בעת שהיה אזרח ישראלי. "מדינה אינה מסגירה את אזרחיה, אלא שופטת אותם בעצמה", הוא טוען.

כתבה ב"מעריב היום"

יעקב שמולביץ'

הכנסת תקים ועדה לחקירת רצח נשים בידי בעליהן

הכנסת קיבלה אמש את הצעתה של ח"כ לימור לבנת (ליכוד) והחליטה להקים ועדת חקירה פרלמנטרית לבדיקת רצח נשים על־ידי בעליהן. בראש הוועדה יעמדו ברוטציה ח"כ לבנת וח"כ יעל דיין.

יעל דיין (עבודה) היתה היחידה בסיעתה שתמכה בהצעה להקים ועדה פרלמנטרית: חברתה לסיעה, דליה איציק, הצליחה לשכנע את חבריה, כי תמיכה בהצעתה של לימור לבנת תתפרש כפגיעה בהישגי הממשלה.

השרה אורה נמיר, שהצהירה בבוקר כי תתמוך בהצעה, לא נכחה במליאה בעת ההצבעה. בישיבת סיעת העבודה, שהתקיימה קודם להצבעה, מחתה דליה איציק באוזני ראש הממשלה על כוונת השרה לתמוך בלימור לבנת.

בעבודה התגייסו להכשיל את ההצעה, אך ללא הצלחה. "זו לא הצעה פוליטית. רציחות נשים התרחשו תחת כל הממשלות. חובת כולנו להניף דגל אדום שיעורר את הציבור כולו", אמרה לבנת.

אורית בודד

במלאת שנה לנפילתו של בננו היקר

איציק צמח

ז"ל

נעלה לקברו ביום חמישי, ט"ו באדר א' תשנ"ה, 16.2.95, בשעה 16:30, בבית העלמין בקיבוץ געתון.

הסעה יוצאת מתחנת הרכבת בארלוזורוב, ת"א, בשעה 13:00.

המשפחה

מודעות אבל נוספות מתפרסמות גם בעמודים 10, 11 ספורט

ויצמן וליבאי ידונו בקיצוב עונשם של 10 אסירי עולם

מאת ברוך מאירי

נשיא המדינה, עזר ויצמן, ייפגש בשבוע הבא עם שר המשפטים, פרופ' דוד ליבאי, כדי לדון בקיצוב עונשם של עשרה אסירי עולם. ביניהם יונה אברושמי, מי שגרם למותו של אמיל גרינצוויג ז"ל.

אסירים אחרים שעניינם יידון בפגישת ויצמן־ליבאי הם: זכי מלחם, יעקב חסן, פוואזי עבס, יעקב אמסלם, ג'מע סקריב, יעקב מויאל ורחמים רייכלר.

מקור בכיר, המקורב לנושא החנינות, אמר כי קרוב לוודאי שהנשיא לא יקצוב עונש של 24 שנים, כפי שהיה נהוג עד כה, אלא של 30 שנות מאסר. פירושו של דבר, שרוצח שנידון למאסר עולם, לא יוכל להשתחרר לפני שריצה עונש של 20 שנות מאסר.

הוויכוח בין הנשיא לשר המשפטים בעניין קציבת עונשם של אסירי עולם נמשך כבר יותר משנה. הנשיא סירב עד כה לקצוב את העונשים בטענה שאינו רוצה להיות "חותמת גומי" ושאין זה מתקבל על הדעת, שרוצח ישתחרר מהכלא לאחר 16 שנות מאסר בלבד.

בעקבות עמדת ויצמן חלו מספר שינויים:

● באוגוסט ייכנס לתוקפו תיקון בחוק שיאפשר לבית המשפט, בנסיבות מיוחדות, להטיל עונש מאסר שהוא פחות ממאסר עולם, למי שיימצא אשם ברצח.

● יוכנס לחוק מושג של "אחריות מוכחת מופחתת" לנאשמים ברצח. במקרה זה, מידת העונש תהיה בשיקול דעתו של שופט.

● תוקם ועדת שיחרור, בראשות שופט בדימוס, שתדון בקיצוב עונשיהם של אסירי עולם.

בכל השינויים הללו תישמר, עם זאת, זכות הנשיא להקל בעונשו של אסיר עולם ולהעניק חנינה, כראות עינו.

יעל ששון הובאה למנוחות

ג'ולית־יעל ששון, אמו של שגריר ישראל במצרים בעבר, משה ששון, הובאה אתמול למנוחות. בתמונה, שר המשטרה משה שחל לוחץ את ידו של משה ששון צילום: פלאש 90

הממונה על הביטחון ב'הכשרת היישוב' וב'מעריב' שוחרר ללא כל הגבלות

סניגורו של דוד רונן, עו"ד שוקי שטיין: ניתן היה לחקור גם בלי המעצר, היה זה נסיון להפעיל עליו לחץ ■ מפכ"ל המשטרה: "מקווים שנוכל להגיש כתבי אישום"

מאת רון לוין

דוד רונן, הממונה על האבטחה בחברת 'הכשרת הישוב' ו'מעריב', שוחרר אתמול ממעצר ללא כל תנאים מגבילים. חוקרי היחידה הארצית לחקירות פשעים חמורים שחקרו את רונן במהלך שישה ימים, הגיעו למסקנה שאין מקום להאריך את מעצרו והוא שוחרר לביתו אתמול, בשעות הבוקר המאוחרות.

רונן נעצר ביום שלישי האחרון, בעת שחזר ארצה מחו"ל. הוא נחשד בכך שידע שהותקנה האזנת סתר אצל יעקב קרמי, לשעבר המשנה למנכ"ל מעריב, ולא דיווח על כך למשטרה. רונן נחשד גם במתן שוחד לברוך רובינשטיין - עובד חברת בזק, ובשיבוש מהלכי חקירה.

לאחר 48 שעות בהן שהה רונן במשרדי היחידה הארצית לחקירת פשעים חמורים בפתח תקוה, הוא הובא להארכת מעצר בבית משפט השלום בעיר.

סניגורו, עו"ד שוקי שטיין, טען במהלך הדיון כי לא יתכן שדוד רונן האזין ליעקב קרמי, שעה שהוא עצמו, ביחד עם עופר נמרודי, העורך הראשי של מעריב, טרחו להודיע לקרמי שקיים סיכון שמאזינים לשיחותיו, ואף התקינו עבורו אמצעי מיגון שונים.

לגבי החשד לשיבוש מהלכי חקירה, הבהיר עו"ד שטיין כי לא בוצעה כל עבירה.

לגבי החשד למתן שוחד לברוך רובינשטיין - איש בזק, הבהיר עו"ד שטיין כי עד כמה שידוע, העדות הזו מבוססת רק על אמירתו של ישראל שחם, בעל משרד החקירות 'שף', מבלי שהמשטרה טרחה אפילו לערוך עימות בנושא ולקבל מסקנות. רונן הכחיש את החשד כלפיו.

כזכור, שופטת השלום בפתח תקוה, נירה דסקין, לא קיבלה את בקשת המשטרה לעצור את רונן ל־6 ימים. בטרם פסקה על 4 ימי מעצר בלבד, הבהירה כי די למשטרה בימים אלה לביצוע הפעולות הדרושות.

אתמול בבוקר החליטו חוקרי היאח"פ, כי אין עוד מקום להשאיר את רונן במעצר והוא שוחרר ללא כל תנאים מגבילים. רונן עזב את המקום מלווה בחתנו.

סניגורו, עו"ד שוקי שטיין, אמר עם שיחרורו של דוד רונן: "לאחר שהובררו פרטי החקירה התחזקה דעתי שניתן היה לנהל את החקירה ללא המעצר. המעצר עצמו נועד לרצות את דעת הקהל, היה זה נסיון להפעיל לחץ על רונן".

■ פעילות מוגברת

● מפכ"ל המשטרה, רב־ניצב אסף חפץ, אמר אתמול, כי פרשת האזנות הסתר עדיין רחוקה מסיומה. "בשבועות האחרונים יש פעילות מוגברת סביב חקירת האזנות הסתר. אני מקווה שהפעילות הזו תביא למספר תיקים, ולמספר כתבי אישום, שנוכל לגבש בסיומה של החקירה.

"החקירה עדיין לא נגמרה. אני לא חושב שצריך לעמוד עם סטופר ביד. כרגע אנחנו לא מתמקדים באף אחד. אנחנו ממשיכים לעבוד ורוצים למצוא ראיות נגד כל מי שמעורב בעבירות האלה, על מנת שנוכל לגבש כתבי אישום".

המפכ"ל העריך כי פעולות החקירה והאינטנסיביות שנערכות לאחרונה יביאו בסופו של דבר לגיבוש תיקים סופיים וכתבי אישום נגד מזמיני האזנות הסתר בתקשורת.

עם זאת, קציני משטרה הדגישו אתמול כי החוקרים אמורים עוד לעבור על כל החומר שהועבר אליהם משני העיתונים - 'ידיעות אחרונות' ו'מעריב' - וחומר הנוגע להתקשרויות של שני העיתונים עם חוקרים פרטיים.

מניות ישראליות בניו־יורק 13.2.95

מניה	שער סגירה	שינוי יומי בדולרים	שינוי יומי באחוזים	גבוה יומי	נמוך יומי	המחזור במניות	המחזור בדולרים	גבוה בשנה	נמוך בשנה	השינוי מתחילת השנה	במליוני דולר: הון עצמי	רווח שנתי	מכירות	שווי שוק	מכפיל
דאו ג'ונס	3954	16	0.4	3956	3935			3963	3794	3					
[illegible]	1059	13	1.2					1046		6					
[illegible]	3⅛	⅛	7.7	3⅞	3⅛			4⅜	3⅛	-10		1.0	3.2	13	13
[illegible]	1½	0	0					1¹¹⁄₁₆	1⅛	4	15.6	-0.9	9.0	8	
[illegible]	9⅛	⅛	1.4	9⅛	9	26600	246050	9⅝	6⅛	28	15.8	1.7	9.8	43	26
[illegible]	11¹¹⁄₁₆	³⁄₁₆	1.6	11⅝	11⅛	78900	922183	12⅛	8	44	47.4	7.2	110.6	149	21
[illegible]	15⅜	½	3.4	15⅜	14⅞	397100	6105413	15⅜	11⅛	15	302.3	73.5	381.0	1170	16
[illegible]	4	¹⁄₁₆	1.6	4⅛	3⅞	87100	348400	4⅛	1⅞	58	76.6	5.2	95.5	56	11
[illegible]	1¹¹⁄₁₆	-¹⁄₃₂	-1.8	1¹¹⁄₁₆	1¹¹⁄₁₆	11000	18568	1¹³⁄₁₆	1⅜	-13	11.8	1.5	3.9	8	5
[illegible]	26⅛	-⅜	-1.4	27⅛	26⅛	96200	2573350	29⅞	15⅝	61	60.0	-21.0	30.8	1338	
[illegible]	20	0	0									3.6	50.6	125	35
[illegible]	20	⅛	1.3	20	19⅞	15900	318000	22	17⅛		282.3	36.4	683.1	372	10
[illegible]	8⅛	-⅛	-3.0	8⅛	8⅛	20200	164125	8⅜	6⅝	2	10.5	1.9	5.6	35	19
[illegible]	2	0	0	2	1⅞	41000	82000	2	1⅜	7	170.0	23.6	229.5	159	7
[illegible]	10⅛	⅝	6.6	10⅛	9⅞	18600	188325	10⅜	8⅛	14	165.5	7.5	459.4	176	23
[illegible]	5⅜	¼	4.9	5⅜	5	10200	54825	6⅛	4⅜	-7	22.9	-0.1	3.8	46	
[illegible]	3¹³⁄₁₆	0	0	4	3¹¹⁄₁₆	2800	10676	4⅜	3½	-8	6.9	-3.2	2.4	21	
[illegible]	5⅝	-⅛	-2.1	6	5⅝	13800	81075	7⅛	5½	-10	169.1	5.8	74.6	139	24
[illegible]	1⅛	0	0					1¹⁵⁄₁₆	1⅛	-18	8.4	-3.7	24.1	11	
[illegible]	½	0	0					⅝		6	10.2	-0.5	7.9	5	
[illegible]	5⅜	-⅛	-2.3	5⅜	5⅛	4200	22575	5⅜		13	3.5	-1.1	17.6	31	
[illegible]	2⅜	-¹⁄₁₆	-2.6	2½	2⅜	64600	153425	2⅝	2⅛	9	22.2	-17.2	19.1	91	
[illegible]	7⅛	⁵⁄₁₆	4.6	7⅜	6⅞	478600	3410025	8⅜	6⅜	-16	131.3	-71.2	62.3	351	
[illegible]	13⅜	⅛	0.9	13⅞	13½	3700	60413	14	12	6	38.5	5.5	23.1	114	21
[illegible]	6⁵⁄₁₆	-³⁄₁₆	-2.8	6⅜	6⅛	133800	878129	6⅜	4⅛	17	39.7	2.0	69.0	47	24
[illegible]	14⅝	0	0	14⅝	14	14300	209138	14⅜	10⅛	36	20.4	6.3	52.6	102	16
[illegible]	10⅛	¼	2.4	10⅛	10	6800	60900	12	9⅛	2	124.1	3.8	156.0	96	25
[illegible]	1⅜	-⅛	-8.3	1⅞	1⅜	30500	41938	1½	1⅜	-15	16.0	-0.2	7.2	20	
[illegible]	4⅞	¼	5.4	5	4⅜	37200	181350	5	3⅞	18	40.3	-6.6	24.7	64	
[illegible]	26⅞	⅛	0.6	26⅞	26½	138600	3695650	27⅛	21⅜	11	319.6	66.9	657.9	1464	21
[illegible]	1⅛	-⅛	-10.5	1⅛	1⅛	1000	1063	1⅛	⅞	6	7.0		0.4	5	545
[illegible]	4½	¹⁄₁₆	0.4	4½	4⅜	19900	89550	5⅛	3⅜	-10	31.3	-1.2	19.4	36	
[illegible]	2⅞	-⅛	-4.3	2⅞	2⅜	2000	5500	3⅛	2⅛	10	7.0	-0.1		8	
[illegible]	5⅝	⅛	2.2	5⅞	5½	8600	49450	6⅛	4⅛	31	54.1	10.1	39.0	60	6
[illegible]	⁵⁄₁₆	-¹⁄₃₂	-9.0	¹¹⁄₃₂	⁵⁄₁₆	26100	8169	½	⁵⁄₁₆	-33	10.6	2.0	0.9	6	
[illegible]	7⅛	0	0					7⅜		3	16.0	6.1	77.0	19	3
[illegible]	24⅞	⅜	1.6	25⅛	24⅛	450400	11091100	28⅛	19⅜	19	76.4	6.2	63.9	288	43
[illegible]	8⅜	¼	3.0	8⅞	8⅛	28400	244950	8⅞	6	6	33.2	3.3	18.4	52	16
[illegible]	5⅜	-³⁄₁₆	-3.4	5⅜	5⅜	2200	11825	6⅜	4⅛	-9	15.9	1.4	20.2	22	15
[illegible]	4⅛	0	0	4⅜	4⅛	5600	24500	4½	2⅛	46	13.2	1.1	12.3	21	19
[illegible]	1½	-⅛	-14.3	1⅜	1½	12000	18000	1¾	1½	-20	4.0	-3.1	0.3	13	
[illegible]	46½	0	0	46½	46½	200	9300	50		-1	144.9	7.5	247.1	177	23
[illegible]	4	³⁄₁₆	4.9	4	4	1800	7200	4⅜	3⅜	-9	3.4	-5.5	2.0	28	
[illegible]	18⅞	-⅛	-0.7	19	18½	71600	1349563	19	16⅛	13	766.3	69.6	677.0	806	12
[illegible]	3⅜	0	0	4⅛	3⅜	6000	22500	4⅜	3½	-9	5.9	0.5	2.6	15	28
[illegible]	2⅜	0	0	2½	2	7200	16200	2⅛	1⅜	6	9.3	-6.5	25.7	15	
[illegible]	7½	-⅛	-3.2	7⅜	7½	1000	7500	7⅜	6⅛	9	24.3	2.8	102.9	45	10
[illegible]	¹¹⁄₃₂	0	0	¹¹⁄₃₂	⁵⁄₁₆	19000	6538	⅜	⁹⁄₃₂		12.4	-2.3	17.8	9	
[illegible]	6⅛	0	0					6⅜	5⅜	4	24.3	2.8	102.9	45	16
[illegible]	24⅞	⅝	2.6	24⅞	24⅛	1700	42075	28⅜	23⅞	-11	342.6	35.2	52.9	465	13
[illegible]	11⅞	-⅛	-1.0	12	11⅜	33500	397813	13½	11⅛	-5	99.2	12.1	91.6	246	20
[illegible]	10⅝	0	0	10⅞	10⅝	4400	46750	11⅜	9⅛	4					
[illegible]	3½	-⅛	-3.4	3½	3½	100	350	4⅛	3⅛	-7	13.0	0.1	33.8	21	267
[illegible]	3⁹⁄₁₆	0	0	3⁹⁄₁₆	3⁹⁄₁₆	300	1069	3¹¹⁄₁₆		6	42.7	-0.5	163.9	84	
[illegible]	2½	-¹⁄₁₆	-2.5	2⁹⁄₁₆	2⁷⁄₁₆	32400	81000	2⅞	2⅛		28.0	2.4	16.1	22	9
[illegible]	17⅞	⅝	3.6	18	17⅜	20400	364680	24	17	-16	222.6	51.6	813.4	351	7
[illegible]	6⅛	⅜	6.5	6⅛	5⅜	30000	183750	6⅛	4¹¹⁄₁₆	9	10.2	3.8	37.9	37	10
[illegible]	7⅜	-⅛	-1.6	7⅜	7⅛	5800	43400	8½	6⅜	6	10.3	0.7	30.8	79	118
[illegible]	2⅜	0	0	2⅜	2⅛	134700	319813	3⅜	⅛	38	28.2	-6.6	50.4	29	

הרווח השנתי, המכירות והמכפיל מבוססים על נתוני ארבעת הדו"חות הרבעוניים האחרונים שפורסמו.

המקור: אוסקר גרוש

מאיר שניצר טלוויזיה

ניקוי יבש

'פופוליטיקה', ערוץ 1

מושג וידוא הריגה, שיכול לשמש מקפצה לאינספור דיונים מוסריים, התמסמס אצל דן מרגלית. במקום דיון עקרוני על מהותו של הרצח־ברשיון־המדינה, הוא העדיף להסתתר מאחורי חומת טיעוניהם העבשים של ארבעה ח"כים (רן כהן, משה פלר, סלאח טריף, אסעד אסעד). כך הוחמצה הזדמנות לבירור מכאיב בסוגיה שוברת־קונסנזוס. אך, כאמור, מרגלית הוא מרגלית, ולא הוא הפיגורה שיקום וישבור את הכלים הלאומיים. הוא, העיתונאי הזהיר, יעשה זאת, ובשמחה רבה, אך כשני בתור. וכבר היו דברים מעולם.

מוזר הוא שלא רק את נושא וידוא ההריגה הרדים מרגלית. הוא עשה זאת גם בדיון השני של 'פופוליטיקה', שהתמקד בסוגיה הכבדה של עסקאות הטיעון, הנפוצות במערכת המשפט המקומית. שישה מתדיינים, שלושה חברי פאנלים ועוד שני אורחים מהקהל. והכל יחד פיהוק אחד גדול. התוכנית התעוררה לחיים רק בנושא השלישי שלה - הרפואה ההומאופאתית. ומה הפלא, הרי הנושא הזה הוא מספיק קל־דעת, כדי שמרגלית לא יהסס לנקוט בו עמדה.

אולטרה פספוס

'אנשים מצחיקים מאוד', ערוץ 2

אחד מנגן על הפסנתר כשהוא שרוי בתנוחה של עמידת ידיים. שני פורט על פסנתר באמצעות אפו, ושלישי עם הלשון. אחת מדקלמת את שמות החמישים מדינות ארה"ב, לפי סדר אלף־ביתי, ועושה זאת תוך שמונה־עשרה שניות בלבד. ועוד הרבה.

העקרון פשוט: אנשים שולחים קלטות וידאו ביתיות, והללו משודרות בתוכנית ההומוריסטית האמריקנית. כמעט כמו שקורה בתוכניות הפספוסים הישראליות. אבל רק כמעט, משום שעומד הבדל עקרוני בין הישראלים לאמריקנים. שם הכוכבים, כלומר אלה מהרחוב, הם הרבה יותר מקצועיים ומצחיקים, מהבדרנים הישראלים שזו פרנסתם העיקרית. עוד שיעור מכאיב המגיע משם.

עומק ספסל

'זמש' עם רפי רשף, ערוץ 2

מחלת השפעת שהשכיבה אתמול את רפי רשף, לא הפילה את הטוק־שואו שלו. רוני דניאל, שהחליף במיומנות מרובה את רשף, הוכיח פעם נוספת כי לחברת החדשות של ערוץ 2, נגדה רוחשים רעה, יש עומק ספסל הראוי לכל קבוצת כדורסל.

המחליף דניאל, בסיוע קטעי ניוז שהוכנו עבורו על ידי כתבי החדשות, הצליח להחיות אפילו אייטם מת כמו פרשיית אלי בן מנחם. הוא עימת את סגן השר הנרגז, שישב באולפן, עם טקסט עסיסי שצולם קודם לכן. בטקסט הוויזואלי הזה הונצחה סצינה סוערת בין מיכאל בן יאיר קר־המזג ובן מנחם, הנוטה לרוגזה מהירה. תוצאות המפגש בין הקטע המצולם לסגן השר המתבונן במעשיו שלו, לא הוסיפו לכבוד הכנסת.

רגישות מרובה גילה דניאל כשרוכב קשיש (יעקב ריבנפלד) וקשישה (אלכסנדרה גוטר), המתקרבים לגיל גבורות. השניים הגיבו על מעשה ההתאבדות של בני הזוג אברהמי. זוהי שיחה שקל למעוד בה, אם לא מנהלים היטב את האמפתיה למרואיינים יחד עם ריחוק מחושב מהנושא הטעון כל־כך מבחינה רגשית. רוני דניאל הצליח בכך לא פחות ממוטי דניאל, שנהג לקום מהספסל המכביסטי, ולחולל תפניות דרמטיות על הפרקט.

ניצחון חוץ למכבי ת"א על הפועל אילת 84-82

(עמוד 3)

מכללת קונטיקט עם דורון שפר עלתה אתמול לראשונה בתולדותיה למקום הראשון בארה"ב ■ שפר היה בין המצטיינים בניצחון שלשום נגד סירקיוז

(עמוד 12)

היום (17:00 באשדוד) תקיים נבחרת ישראל משחק ידידות נגד לוכסמבורג כהכנה למשחק נגד צרפת בסוף מרץ ■ ביציע יהיה המאמן הצרפתי. יש להניח שהמשחק האמיתי יהיה של שרף נגד ז'אקה (עמוד 3)

משה אייזנברג (מימין), קובי סגל, איציק קורנפיין והמאמן החדש יעקב בן-ניסן אתמול באימון צילום: עדי אבישי

קרקס בית"ר

הטלפון אצל מר-צ'ינסקי היה תפוס במשך שש שעות, ולכן בן ציון מורדוב הודיע לו על פיטוריו דרך הטלוויזיה ■ אלכס פרלסמן ביקר אתמול באימון של בית"ר ת"א שהחליפה את הצוות המקצועי בעקבות ההפסד בשבת (עמוד 4)

זלמן אלפרון איים: תנו לאחי חופשה מהכלא - או שאתאבד

ישב שעתיים על מנוף גבוה והודיע שיקפוץ אל מותו ■ קצינים בכירים הבטיחו לעזור - והפרשה חוסלה

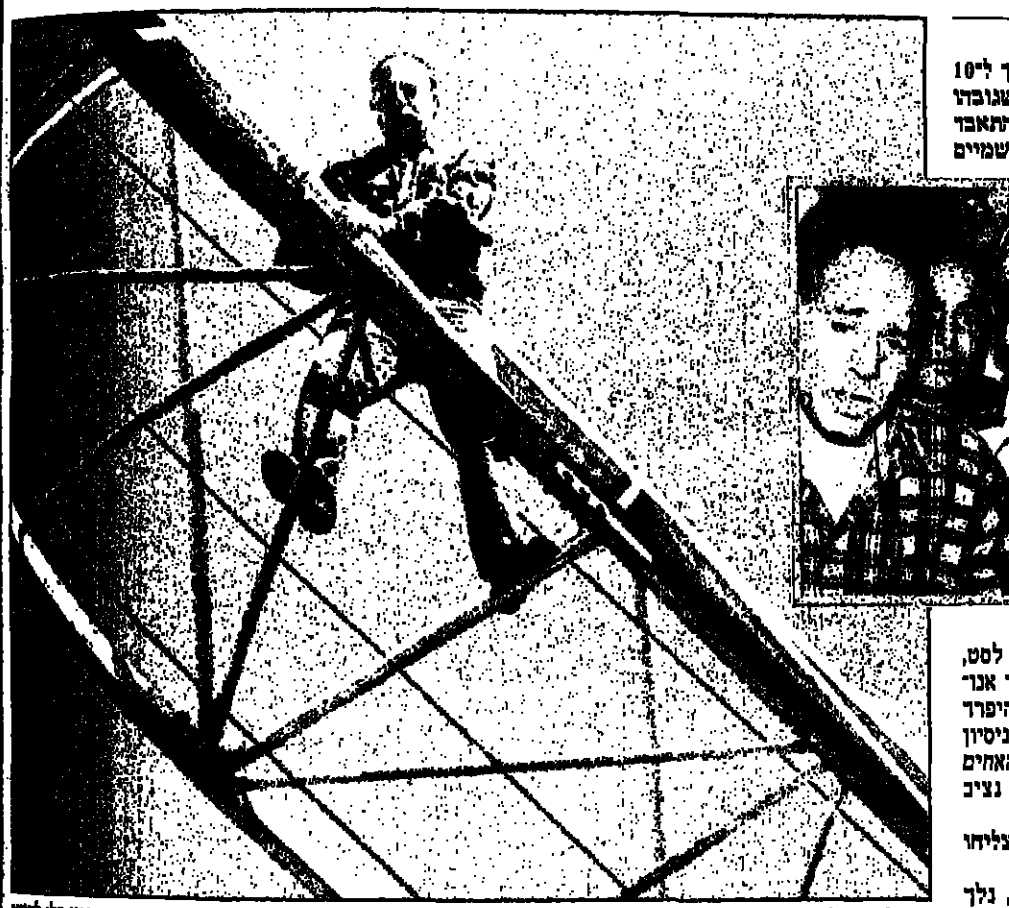

למעלה – זלמן אלפרון בין שמיים וארץ. מימין – על הקרקע, עם ניצב־משנה יורם רודמן. "הייתי קופץ בלי לחשוב פעמיים. הכבוד שלי לא מאפשר לי לרדת כמו שפן" צילומים: מוטי קמחי

מאת דורית גבאי

דרמה נוספת במשפחת אלפרון: אתמול, סמוך ל־10 בבוקר, טיפס אחד האחים, זלמן אלפרון על מנוף שגובהו 44 מטר באתר בנייה בכפר־שלם בת"א ואיים להתאבד בקפיצה. שעתיים הוא ישב על כף המנוף, בין שמיים וארץ, עישן וסירב להיעתר לבקשות השוטרים לרדת. "תביאו קצין בכיר", זעק לעברם.

סיבת המעשה, לטענת זלמן: סירוב שירות בתי הסוהר לאפשר לאחיו, יעקב ונסים, לצאת לחופשה מהכלא ולראות את אביהם הגוסס. רק כעבור שעתיים, לאחר שנצ"מ יורם רודמן, מפקד מרחב אילון, הגיע ושוחח עמו, ירד זלמן למטה.

"הרגשתי שאין לי כוחות להילחם נגד הממסד", אמר אתמול זלמן, בן 35, דובר משפחת אלפרון, בראיון למעריב, "אז החלטתי להיתאבד. אם המשטרה לא היתה שולחת קצין בכיר, הייתי קופץ בלי לחשוב פעמיים. הכבוד שלי והגאווה העצמית לא היו מאפשרים לי לרדת כמו שפן".

לדבריו, יורם רודמן ומפקד מחוז תל אביב, גבי לסט, הבטיחו שינסו לעזור. "הם אמרו שהבקשה שלי מאוד אנושית. מה בסך הכל אנחנו רוצים? שיתנו לאחים להיפרד מאבא שלי, שהוא בן 80, ועומד למות כל יום. מאז הניסיון להתנקש באחי, מוסא, השב"ס מסרב לשחרר את האחים לחופשה. נפגשתי עם שר המשטרה, שר המשפטים, נציב שירות בתי הסוהר וח"כים. אבל שום דבר לא זז".

– איך תגיב המשפחה אם רודמן ולסט לא יצליחו לשנות את החלטת שירות בתי הסוהר?

זלמן: "אארגן את כל משפחות האסירים בארץ, נלך למשרד שר המשטרה ונעשה הפגנה כזו, שאף אחד לא ישכח. ההפגנה הזו לא תסתיים בטוב, וכולם יצטערו על זה".

בעולם

איסטנבול: 6־13; אמסטרדם: 5־11; בריסל: 4־11; ברלין: 2־10; וינה: 4־8; ז'נבה: 5־11; טוקיו: 22־10; טורונטו: 1־; לונדון: 9־12; לוס־אנג'לס: 11־18; מדריד: 5־11; מוסקבה: (4-)־(1-); ניו־יורק: (11-)־(1-); פאריס: (3-)־(1-); ציריך: 3־10; פרנקפורט: 1־13; קופנהגן: 4־7; רומא: 11־16; שטוקהולם: (1-)־3

צ'אנס תוצאות הגרלה מיום: ב'

♠	♥	♦	♣
7	9	K	8

חיתולים Sale
נותרו 4 ימים!
חיתולים במחירים הזולים ביותר בארץ
טפנוקים KISS
מחיר מבצע 24.99
פמפרס
מחיר מבצע 28.99
טיטולים TOP
מחיר מבצע 26.99
תחתונים לגמילה פמפרס TRAINERS
מחיר מבצע 27.99
מסיבת הפתעה
SALE
עוד מבצעים והפתעות במחלקת התינוקות
אם בכל זאת ראיתם מוצר זהה מפורסם במחיר נמוך יותר במשך תקופת המבצע הראו לנו את המודעה ותקבלו 110% מההפרש בעת הקניה.
קפיצה קטנה לחו"ל
סופר·פארם

Ambasciata d'Italia
שגרירות איטליה
ISTITUTO ITALIANO DI CULTURA
המכון האיטלקי לתרבות
איטלקית בכל הרמות
■ איטלקית אינטנסיבית למעוניינים ללמוד באיטליה
■ איטלקית לעסקים
■ מוכר לגמול השתלמות
■ הנחות לסטודנטים, חיילים ופנסיונרים
הקורסים יחלו ב־1.3.95
ההרשמה לקורסים פתוחה עד 27 בפברואר
יום ב' עד יום ו' מ־10:00 עד 12:30 בימי ב', ג', ה' מ־16:00 עד 18:30
מבחני הכניסה לקביעת הרמה יערכו בימי ג' ו־ד' משעה 10:30 עד 12:00 ובימי שני משעה 16:00 עד 18:00
תל־אביב רח' דיזנגוף 205, קומה 3, טל. 03-5234344
חיפה רח' מאיר 12 טל. 04-523934

אסתר שמיר-שיר
סדנת הילינג ומודעות דרך הקול
ערב מבוא: יום ה', 16 בפברואר, שעה: 20:00
המרכז לרפואה משלימה
דרך סלמה 60, ת"א, 03-6838380

למשרד הבטחון
דרושה בשכירות חופשית
דירה בת 4 חדרים
באזור התחנה המרכזית באשקלון
או לחילופין באזור הקרוב לתחבורה ציבורית באשקלון.
בהצעות נא לפנות:
03-6977580
03-6975801
03-6975504
אנו לא משלמים דמי תיווך.
ניתן להשאיר הודעות במענה הקולי.

ממשלת ארה"ב מגרילה 55,000 אשרות שהיה ועבודה
"גרין קארד"
שרות טלגרין קארד לבדיקת זכאותך ניתן ללא תשלום
03-57 67 771
03-56 56 005

אדי אינטרנציונל מציע:
אפיקומן לפסח!
שלמו על המלון - הטיסה על חשבוננו!
10 לילות בלונדון 699$
יציאה 13.4 חזרה 23.4
כולל: טיסה הלוך ושוב, העברות למלון וחזרה, 10 לילות במלון FIRST CLASS במרכז העיר, כולל ארוחת בוקר ומלווה צמוד.
(לא כולל מס נמל - 29$, טיפים - 15$ ודמי רישום - 40$)
טיסות בלבד החל מ-345$
אינטרנציונל, רח' המייסדים 6 נתניה, טל. 829805, 09-339171, פקס. 09-829802

הנהג
עשה לך מנהג קבוע - קח עמך חייל לדרך

14029516

לאבי כהן מגיע קצת יחס ■ צילום: עדי אבישי

האם ניתנה הוראה לא להכניס את אבי כהן ליציע בשבת?

מאת אייל לוי

מאמן עירוני אשדוד, אבי כהן, טוען שבסיום המשחק בין קבוצתו לבית"ר ת"א כשרצה להיכנס למשחק בין מכבי ת"א למכבי חיפה מחדרי ההלבשה ליציע נעצר ע"י אחד מאנשי הביטחון באיצטדיון ר"ג ונאמר לו שיש הוראה מפורשת ממכבי ת"א לא לאפשר לו להיכנס למגרש. "אני לא מצפה לשבת ליד הנשיא, אבל אני חושב שלא צריך לעצור כערי בכוונת תחילה. לא נעלבתי, אבל מעניין אותי מדוע מתנהגים אלי ככה. עד כמה שאני יודע אני לא מסוכסך שם עם אף אחד. מכבי ת"א מבחינה מקצועית אמנם נמצאת בצמרת, אבל היא צריכה לדעת שיש דברים גם מסביב לכדורגל שצריכים להתנהל כשורה".

כהן השווה את מכבי ת"א לליברפול. "שיחקתי בליברפול, ולמרות שלא הייתי דומיננטי שם כפי שהייתי במכבי ת"א, כל שחקן ששיחק שם, ומגיע לשם, מקבל יחס ומקום ראוי ואפילו כשיש איצטדיון מלא. מכבי ת"א יכולה לומר שלא היתה הוראה, אבל עובדה שלא נתנו לי להיכנס".

חבר הנהלת מכבי ת"א, אשר פרידברג, האחראי על האיצטדיון וזה שתידרך את הסדרנים לפני המשחק, ביטל את הטענה. "שחקני עבר שמכבי מוקירה על תרומתם למועדון, כמו אבי כהן, תמיד נכנסים למשחקים. זו שטות. לא היתה שום הוראה". ממכבי ת"א הוסיפו ואמרו שלכהן יש מנוי כמו לכל שחקן ותיק.

כהן טוען שלוותיקי הקבוצה מגיע יחס קצת יותר חם. את המשחק הוא ראה בטלוויזיה.

גברי לוי מחפש ספונסר ■ צילום: עדי אבישי

על החולצות של פ"ת בשבת: "קבוצה ללא ספונסר"

מאת מאיר ריפמן

כצעד של מחאה, מתכוון יו"ר הפועל פ"ת גברי לוי, להעלות השבת את שחקני קבוצתו למשחק העונה מספר 2 נגד מכבי ת"א, כשעל החולצות הכתובת: קבוצה ללא ספונסר.

גברי לוי הסביר: "זאת מחאה נגד כולם. נגד כל המפעלים הגדולים בפ"ת, שאף אחד מהם לא איכפת לו. שרוצים לאמץ רק את הקבוצות הגדולות. אבל מבחינה מסחרית שווה לאמץ אותנו, כי העונה אנחנו קבוצת צמרת, ונחשפים הרבה מאוד לציבור – בטלוויזיה ובתקשורת".

למרות שהפועל פ"ת מצליחה, אין לה מאמץ קבוע. היו לה שני מאמצים למשחקים בודדים ולא יותר. להפועל פ"ת יש סיכוי גדול לשחק בעונה הבאה באחד מגביעי אירופה, אם תישאר באחד [illegible] לושת המקומות הראשונים ואז תוכל להשיג [illegible] לה מאור. גברי לוי: "מי שיאמץ אותנו השנה יזכה לזכות בחשיפה גדולה כמאמץ גם לעונה הבאה".

רעיון מעניין ומקורי של הפועל פ"ת [illegible] ני המשחק בשבת ארוחת צהריים משותפת לבני הזוג של שחקני שתי הקבוצות [illegible] נים לא יהיו מוראגים בגלל בנות זוגם.

■ איימקה ז'אקה מאמן נבחרת צרפת [illegible] במלון 'דן אכדיה', נפגש עם שלמה שרף, לחץ ידיים והחליף כמה מילות נימוסין. ז'אקה והנבחרת שלו יחזרו להרצליה בסוף מארס ואילו נבחרת ישראל תיאלץ לנדוד למלון אחר. אתמול [illegible] מאמני הנבחרת וראשי ההתאחדות בארוחת צהריים משותפת. ■ רונן [illegible]

מורדוב מתנצל

יו"ר בית"ר ת"א, בן־ציון מורדוב, ביקש אמש להביע את צערו על השתלשלות הארועים סביב פיטוריו של המאמן, אברהם מרצ'ינסקי. "אני מצטער על כל מה שקרה. רק היום אני מבין שאברשה נפגע מהצורה של הפיטורים (היו"ר הודיע עליהם שלשום בטלוויזיה). לא היתה לי שום כוונה לפגוע בו. הוא אדם נחמד והיו בינינו יחסי עבודה תקינים לאורך כל הדרך. איך שהנושא התגלגל זה לא נעים".

אגב, כאשר מורדוב הציג אתמול בפני השחקנים את המאמן החדש, יעקב בן־ניסן, ועוזרו קובי סגל, הוא רמז כי יתכן שאל השניים יצורף מאמן נוסף. (ראה עמוד 4).

■ אלכס פרלמן

לוזון מאיים בתביעת דיבה על השופט אנג'ל

מאת רון עמיקם

יו"ר מכבי פ"ת, אבי לוזון, שלח אתמול באמצעות בא כוחו, עו"ד שלום אבן־עזרא מכתבה התראה לפני הגשת תביעת דיבה כנגד השופט הרביעי בדרבי הפתח־תקוואי בשבת, רוני אנג'ל, ובו דרישה להתנצלות כוללת, על תוכן הדו"ח שהגיש להתאחדות והתראה כי אם תוך 24 שעות ממועד הגעת המכתב, לא יתנצל אנג'ל, הוא ייתבע על סך של 150 אלף דולר.

המכתב נשלח לביתו של אנג'ל. בין השאר כותב בו אבן־עזרא: "בתוקף תפקידך על פי הדו"ח האמור ואין ללמוד ממנו אחרת, ייחסת למרשי מילים ומשפטים אשר הטיח בשופט המשחק ובאיגוד השופטים. מעבר לחומרתם, אין בדברים שיוחסו אמת ולו במשפט אחד. כל אשר ייחסת למרשי הינו שקרי. מרשי מכחיש מכל וכל כי קילל, או ניבל את פיו ואף לא איים על שופט המשחק. כל המיוחס על מרשי נאמר ככל הנראה על ידי מר נחום בסר ואחרים. אולם מרשי חוזר ומדגיש כי מלה מכל מה שנאמר לא נאמרה על ידו. גם שופט המשחק מר בן־יצחק, היה הגון דיו כדי לא לייחס למרשי מילה מהנאמר בדו"ח שהוגש על ידך.

הדו"ח השקרי והפירסום שבא בעקבותיו גרמו למרשי נזק בל ישוער. הדו"ח שהוגש על ידך מהווה דיבה הוצאת שם רע ובכוונת מרשי להגיש נגדך תובענה משפטית על סך השווה ל־150 אלף דולר. מעבר לאמור ניתנת לך הזדמנות להתנצל לאלתר בפני מרשי ובכלי התקשורת למיניהם תוך הבהרה מפורשת וחד משמעית לפיה דבריך לא כוונו למרשי ואינם מיוחסים לו, אלא למר בסר בלבד. ממתין לתגובתך תוך 24 שעות ממועד קבלת מכתב זה".

את תגובת בסר לא ניתן היה להשיג אמש. [illegible] מקרה, התכוון אתמול לוזון להירגע [illegible] נמנע מכך, כיוון שהבדיקה לא קבילה בפני [illegible] המשמעתי אליו זומן לוזון מחר.

השוער המורחק גולן מלול כועס על ערוץ [illegible] אי שבת, בתכנית 'הדקה ה־91', הוקרנו קטעי [illegible] בהם נראה מלול חובט בכמה חלוצי יריב. מלול [illegible] אתמול כי אין קשר בין הדברים וכי ערוץ [illegible] ההזדמנות כדי להקרין את הקטעים. אחיו של [illegible] אלי מלול, שוחח אתמול עם מנכ"ל הרשות [illegible] נחמן שי, וקבל בפניו על מה שנעשה לאחיו. [illegible] לחסל לאדם קריירה. הוא כלאו הכי [illegible] התפקיד של יורם ארבל הוא לא לעשות [illegible] להקרין אותם". ארבל אתמול: "שוחחתי עם [illegible] ארוכות ואני מקווה שהכל בא על מקומו [illegible]

מרטנס למעריב: ואן באסטן גמר

פרופסור מרטנס, רופאו הבלגי של מרקו ואן־באסטן, סיפר אתמול למעריב כי מרקו ואן בסטן סיים לדעתו את הקריירה. ואן באסטן עצמו היה אופטימי בימים האחרונים לגבי שובו למגרשים. מרטנס: "אם יחזור למגרש זה לא יוכל להיות בקבוצה תחרותית ברמה בה היה רגיל לפני הפציעה".

■ יהודה גורנשטיין, בלגיה

■ בילד: קרויף מועמד לאינטר

יוהאן קרויף מועמד לפי הבילד לעבור לאינטר בעונה הבאה. ברצלונה חתמה איתו על חוזה עד 1997, אבל לדברי העיתון קרויף יהיה מוכן להרפתקאה חדשה באינטר, שעשויה להירכש על־ידי מיליונר איטלקי חדש. לפי העיתון עשויים אריק קאנטונה וחריסטו סטויצ'קוב לשחק באינטר תחת הדרכתו של קרויף.

שמו של קרויף הועלה בשבוע שעבר גם על־ידי ארסנל שרוצה בו כמנג'ר בעונה הבאה. לפי כל הסימנים עשוי ג'ורג' גרהאם למצוא את עצמו מחוץ לארסנל בגלל פרשיית השוחד בה הואשם.

כעת זה רשמי: ג'ובאני טראפטוני עוזב את באיירן מינכן וחוזר הביתה לאיטליה. את מקומו יתפוס בסוף העונה מאמן ורדר ברמן, אוטו ריהגל שישתכר מיליון וחצי מרק לעונה. ■ רונן קטלובסקי רומא

נא להכיר: לוקסמבורג

מאת יעקב זיו

"זה יהיה משחק קשה, ישראל הרשימה אותנו מאד בהתקפות בעצמה שלה בשנה האחרונה", אמר אתמול מאמן נבחרת לוקסמבורג, פאול פיליפ.

ללוקסמבורג אין רקורד גדול. תיקו (1–1) נגד פורטוגל [illegible] רות באוקטובר 92'), ובעיקר הפסדים: בשנה שעברה הפסידה [illegible] במוקדמות אליפות אירופה נוצחה פעמיים ע"י הולנד [illegible] והפסידה גם לבילרדוסיה, 2–0. הנקודה האחרונה במשחק רשמי היתה נגד איסלנד לפני שנתיים 1–1 בבית.

לקראת המשחק בישראל, קיימה לוקסמבורג שני משחקי ידידות נגד פורטונה דיסלדורף הגרמנית ובאזל [illegible] את שני נתיקו 1–1. הכוכב העולה בנבחרת הלוקסמבורגית [illegible] חלוץ צעיר בשם סאשה שניידר, מקבוצת גרבנמאכר, שכבש שני השערים בשני המשחקים.

אתמול הגיע לארץ כוכב הקבוצה, רובי לאנגרס [illegible] טרייר, מהליגה השלישית בגרמניה. הוא מלך השערים [illegible] רת עם 54 הופעות ושישה שערים. שחקנים נוספים [illegible] לב אליהם: ג'ף סבייו, הקשר ממונשה מהליגה [illegible] והמגן, מרסל בוסי, מפרוגרס (64 הופעות). ג'ף [illegible] יגיע, כי לא ישחק במשחקה הבא של הנבחרת.

■ בטלוויזיה

ערוץ 2
17.30: ספורט טי.וי.

ערוץ הספורט
07.00, 08.30, 16.00: התעמלות אירובית.
16.30: סל מכללות.
17.30: סל – הפועל אילת – מכבי ת"א מאמש.
18.15: כדורגל – תקציר המחזור באנגליה.
19.30: סל – תקציר משחק האולסטאר מאתמול.
20.30: סל מכללות – קונטיקט נגד סירקיוז.
22.00: כדורגל אנגלי.
23.30: פוטבול – משדר מיוחד.

יורוספורט
10.30, 14.00: ביאתלון – שידורים ישירים מאליפות העולם לקבוצות.
13.00: כדורגל – שערים אירופים.
18.30: שחיה – שידור ישיר מגביע העולם.

פריים ספורט
14.00, 21.30: שחיה + גביע העולם מאנגליה.
16.00: איגרוף.
18.00: כדורסל מכללות.
12.30, 20.00: כדורגל – מגזין מונדיאל.
20.30: גולף.
23.30: קריקט – שידור ישיר, אוסטרליה – דרום אפריקה.

ספורט
22.30: כדורגל – גביע המלך.

■ שלושה משחקים בהם מעורבות קבוצות הצמרת בליגה הלאומית יועברו כנראה בשידור ישיר בערוץ 2 בחודש הבא. "קשת" מתכוונת לשדר ב־4 במארס את המשחק בין הפועל ב"ש להפועל פ"ת. כעבור שבוע, ב־11 במארס, הדרבי התל־אביבי. ב־18 במארס ישודר העימות בין בית"ר ת"א ומכבי חיפה.

"הנבחרת שלכם עושה הרבה רעש, אבל היא לא תכליתית"

אומר אלכסנדר טרחנוב, עוזר מאמן נבחרת רוסיה ומאמן צסק"א שניצחה אתמול במשחק אימון את הנבחרת האולימפית של ישראל 0–1

מאת אייל לוי

הנבחרת האולימפית הפסידה אתמול 1–0 במשחק אימון לצסקא מוסקבה, שסיימה מחנה אימון בארץ. מאמן צסקא, אלכסנדר טרחנוב, הוא עוזר מאמן נבחרת רוסיה והדיעה שלו על התצוגה הישראלית: "לא ראיתי שום דבר מיוחד. אנחנו היינו עייפים ולמרות זאת הגענו להרבה הזדמנויות. הנבחרת שלכם עושה הרבה רעש, אבל לא תכליתית".

מאמן האולימפית, יצחק שום, רצה יריבה אגרסיבית וקיבל קבוצה כסחנית מהסרטים. כבר במחצית השניה איבדו הרוסים שני שחקנים. השוער נומסכוב שהיה צעד אחד לפני החלפת מהלומות עם נג'ואן גרייב. השופט רחמים שאשו עוד היה סלחן ונתן לרוסים להכניס את השוער המחליף, אבל כעבור מספר דקות הוא כבר נאלץ להרחיק את יבגני בושמנוב שקיצץ מספר סנטימטרים מאותו גרייב. טרחנוב ביקש להחליף את המורחק בשחקן אחר. שום הסכים, שלמה שרף סירב וגם שאשו סירב.

במחצית השניה ערכו שני המאמנים חילופים רבים. אלון ריף ועירן שום הכניסו קצת תנופה. צ'סקא הכניסה מכרים ותיקים, ויצ'סלב מלניקוב אקס הפועל חיפה ואלכסנדר גריאזין, שחיפש קבוצה בארץ ולא מצא. הרוסים עלו ליתרון חמש דקות מהסיום מבעיטת עונשין של סרגיי מטצ'זה. אלון ברומר הכניס טיל למשקוף לפני השריקה. תוצאה יותר טובה תנסה הנבחרת להוציא מול ספרטק מוסקבה, שעשויה להיות יריבת מבחן בעוד שבועיים.

המאמן יצחק שום אמר שזהו השלד שיצא למשחק ההכנה בטורקיה. על אלון אופיר ולירן סטראובר, המנופים, הוא הסביר אתמול ששניהם שוחררו בגלל עבירות משמעת ושניהם יוחזרו כשהוא יחליט שהם ראויים לכך.

אולימפית: הס (רוידרוביץ'); חלפון (שום), ברומר (באדיר), בנאדו (ריף), נחמן; אזולאי, טלקר, ברומר, גרייב (אברבנל); הולצמן (פרהוד), סבייה (בסיס).

אריק בנאדו במפגן אווירי. הכותרת מתאימה לתמונה ■ צילום: עדי אבישי

היום, 17.00, באשדוד: ישראל – לוקסמבורג

"אהיה מאוד מאוכזב אם נספוג"

אומר המאמן שלמה שרף שתירגל אתמול משחק נגד שמירת לחץ. לא מהסוג שמשתמשת בו לוקסמבורג, אלא צרפת

מאת רון עמיקם

"אהיה מאוד מאוכזב אם נספוג נגרם. אם יש אכן פער בין הנבחרות, כפי שמשתמע, אני מקווה שהוא יבוא לידי ביטוי במשחק". זה המסר של מאמן הנבחרת, שלמה שרף, לקראת משחק ההכנה אחר הצהריים (17.00 באשדוד) נגד נבחרתה החלשה של לוקסמבורג.

אמנם ההכנה היא לצרפת (עוד חודש וחצי בר"ג) וצרפת תשב היום ביציע באמצעות שני מרגליה הבכירים – מאמן הנבחרת איימה ז'אקה ועוזרו אנרי אמיל – אבל שני המאמנים, הישראלי והצרפתי, יודעים שהמשחק היום הוא לא מבחן ובהחלט שלא הכנה, רק משחק בינארצי שניצחון צפוי בו יתן לישראל עוד ניקוד בטבלה העולמית שהיא מטפסת בה לאחרונה בצורה מרשימה. עובדה, אתמול ראו השחקנים קלטת וידיאו הולנדית מהמשחק של צרפת באוטרכט נגד הולנד (0–1) ולא קלטת הולנדית מהמשחק שלה נגד לוקסמבורג. שרף תירגל אתמול כרגיל משחק נגד שמירת לחץ, לא מהסוג שמשתמשת בו לוקסמבורג, אבל צרפת כן.

ההתייחסות האולי יחידה למשחק תהיה בהצבתם של שני חלוצים מרכזיים מוחזקים בהרכב הנבחרת, לעומת חלוץ אחד שאיתו היא בדרך כלל משחקת, ושיבוש ההרכב לצרכי טישטוש, כשהמטרה היא להחביא את פליקס חלפון, שיהיה ככל הנראה מחליפו של מרקו בלבול במשחק נגד צרפת.

שרף, כהרגלו, לא מסר אתמול את ההרכב הפותח, אבל הפעם לא למטרות שמירת מתח: "אני באמת לא יודע איך אפתח וזה גם לא משנה הרבה. כולם ישחקו, זה בטוח".

אתה מקרין משחק של צרפת לפני לוקסמבורג, זה לא מוסיף לאווירת משחק האימון שמורגשת?

"רציתי שהשחקנים יידאו כאלה שלא שיחקו נגדנו כמו לוקו, פורדוס, פרי וקרמבה. אני בטוח ומשוכנע שכולם יודעים שזה משחק בינארצי שמקנה לנו דירוג באירופה ובעולם. השחקנים מבינים שהם צריכים לנצח את המשחק, אבל אני לא יכול לדרוש מהם להיות במתח של משחק רשמי. כשיעלו למשחק וילחצו על הדוושה וישחקו כמו שהתאמנו באימון האחרון, אהיה מרוצה. במשחק, אני מבטיח, אהיה במתח. אנחנו נשחק את המשחק שלנו ולא צריך לשבור את הראש בגלל לוקסמבורג. זה לא מתוך שחצנות, כי אני מתייחס לכל יריב בשיא הרצינות. בכנות, צריך לנצח את המשחק הזה ללא קושי".

אייל ברקוביץ לא התאמן אתמול בגלל הצטננות והוא ישולב רק בהמשך. שרף יתן אשראי בהרכב הפותח לרפי כוהן, עמיר תורג'מן, אמיר שלח ואבי נמני, או כפי שאמר: "אני צריך להדרים להם את המוראל".

ההרכב המשוער: ר.כהן (גינצבורג); א.הררי, קלינגר, שלח, גלאם (אמסלם); ר.לוי, בנין, נמני, חזן (רביבו); ר.הררי (מזרחי), תורג'מן.

ישפוט במשחק הטורקי וואהב ביאז.

שרף הופתע לשמוע על המשחק של פולין

שלמה שרף הופתע אמש כשבישרתי לו שיריבת ישראל בקרם אליפות אירופה, נבחרת פולין תשחק נגד ליטא ב־15 במארס הקרוב, לפני שתארח את נבחרת ישראל בז'אבז'ה ב־25 באפריל.

"איך הם לא אמרו לנו על המשחק הזה?" – התפלא שרף. קיים הסכם בין הנבחרות בבתים הרשמיים, שכל אחת מדווחות לירבתה על משחקי הידידות, כדי שכל המאמנים יוכלו לבוא ולעקוב.

קיום המשחק התגלה בעקבות זימונו למשחק של שחקן הכח מכבי ר"ג, ויצ'סלאב סוקריסטוב, לנבחרת ליטא. כמובן ששרף לא יחמיץ את המשחק.

■ אתמול, לאחר משחקה של צסק"א מוסקבה נגד הנבחרת האולימפית ולפני אימון הנבחרת, נערכה פגישה נרגשת בין ויצ'סלאב מלניקוב לטל בנין. מלניקוב: "נהניתי מאוד לשחק עם שחקן כמוך". בנין נתן למלניקוב חולצה של הנבחרת במתנה. מלניקוב חזר עם קבוצתו צסק"א למוסקבה. ■ מאיר ריפמן

המלצה בעקבות מקרה לוזון: בלון חמצן בכל קבוצה

בעקבות הארוע הטרגי עם הכדורגלן לירון לוזון החליטה ועדת הנוער של ההתאחדות לכדורגל להמליץ בפני המזכירות על הימצאותו של בלון חמצן כאמצעי להחיאה בכל קבוצה. יו"ר ועדת הנוער, נתן סלובטיק אמר אתמול: "אנחנו ננסה לעשות הכל נכדי להגביר את הבטיחות". סלובטיק, ד"ר מארק רוסנובסקי יו"ר הועדה הרפואית בהתאחדות, בן־ציון יהוראי, יופיעו מחר בפני ועדת הספורט של הכנסת שתדון בהיבט הרפואי בעקבות מקרה לוזון.

נבחרת הנוער תצא בסוף חודש אפריל לטורניר בסלובקיה שם תוכל לעקוב מקרוב אחרי הונגריה יריבתה במוקדמות אליפות אירופה. כטורניר משתתפות שמונה קבוצות המחולקות לשני בתים. בבית אחד יהיו ישראל, רוסיה, פולין, וסלובקיה. בבית השני יהיו הונגריה, צ'כיה, אוקראינה ורומניה.

מאמן העל של נבחרות הנוער יעקב גרונדמן סיכם עם ראשי היחידה לספורט הישגי במכון וינגייט על עבודה משותפת בה יתבצע מעקב אחרי שחקני הנבחרת.

נקבעו התאריכים של מוקדמות אליפות אירופה לנבחרת הנערים. בבית הישראלי משתתפות גם איטליה והונגריה. המשחקים יהיו בשיטת בית חוץ. המשחק הראשון יהיה ב־20 בספטמבר נגד הונגריה בחוץ ומשחק הסיום יהיה בבית ב־6 למרץ 1996 נגד איטליה.

■ אייל לוי

עמית קליין במשחק המרכזי

שופט הכדורגל הבינלאומי, עמית קליין, ינהל השבת את המשחק המרכזי בין הפועל פ"ת למכבי ת"א. במשחק השני בחשיבותו בין מכבי חיפה והפועל באר שבע ישפוט רני קורן.

את שאר המשחקים ינהלו: מאיר לוי בית"ר ירושלים מול בית"ר ת"א; אבנר כהן עירוני ראשל"צ מול הפועל חיפה; יוסף בנישתי בני יהודה מול בית שאן; חיים ליפשביץ הפועל ת"א מול מכבי הרצליה; אריה וולף צפרירים חולון מול מכבי פ"ת, ויהושע לויה מכבי נתניה נגד עירוני אשדוד.

כדורגלן השבת

זהה את השחקן - וקח כסף מזומן

1	2	3	4	5
6	פורסם ב־12.2 7	8	9	10
11	12	13	14	15
16	17	18	19	20
21	22	23	24	25
26	27	28	29	30
פורסם ב־13.2 31	32	33	34	35

מבצע משותף של מעריב: ספורט ושירים ושערים

מהלך המשחק

1. מדי יום מתפרסם במעריב ספורט חלק אחד מתוך פאזל בן 35 חלקים, המרכיב דיוקן של כדורגלן מעיל ידוע מהארץ.
2. אוספים כל יום את הפאזל ומחכים בשבת לתוכנית "שירים ושערים".
3. מקשיבים לתוכנית מתחילתה. במהלך התוכנית עולים לשידור חי 5 מאזינים שינסו לזהות את השחקן.
4. מאזין שיזהה נכון, זוכה על המקום בכל הכסף שיצטבר. סכום פתיחה – 2500 שקלים. שים לב! אם המאזין טעה, נוספים 500 שקלים לקופה וסכום הכסף כולו עובר ומצטבר לטובת המאזין הבא.*
5. אם במהלך התוכנית לא הצליח אף אחד מ־5 המאזינים לזהות את דיוקן הכדורגלן כל הסכום כולו עובר לשבת הבאה.

* לפי תקנון המבצע

רמז מס' 3

המשחק בפיקוח רו"ח. תקנון המבצע נמצא במשרדי הנהלת מעריב רח' קרליבך 2, ת"א. ההשתתפות אסורה על עובדי מעריב, רשת ב', פרסום סופל לוין ובני משפחותיהם.

מרצ'ינסקי נפרד בדמעות משחקני בית"ר ת"א

"תקופה ארוכה נעשה לי לינץ'"

מורדוב: "אמרת לדבר, תגיד שלום ותלך!"

עימות מילולי חריף בין מרצ'ינסקי למורדוב לעיני השחקנים. המאמן המפוטר לשחקניו: "תאמינו במה שהתחלנו לבנות ולא נתנו לי לגמור. אני גאה בכם". היו"ר: "אנחנו במקום ה־15. תפסיק ליצור לי אווירת נכאים"

יעקב בן־ניסן (משמאל) וקובי סגל באימון הבכורה בבית"ר — צילום: עדי אבישי

מורדוב. "6 שעות היה תפוס אצל מרצ'ינסקי, אז הוא שמע על פיטוריו בטלוויזיה" — צילום: עדי אבישי

אלכס פרלסמן

התמונה שהצטיירה אתמול בבוקר בחדר ההלבשה של בית"ר ת"א – עימות מילולי חריף ונדיר בין היו"ר בן־ציון מורדוב והמאמן שהודח על ידו שלשום אברהם מרצ'ינסקי – היתה מביכה, קודרת ועגומה. כדורגלני הקבוצה ישבו חצי מאובנים, ובפנים קפואות הסתכלו על הנעשה.

שלושת יוצאי חבר העמים, עברית שפה קשה בשבילם, לבטח למדו על המתרחש משפת הפנים והגוף של שני המתגוששים. מרצ'ינסקי נשא את דברי הפרידה שלו לחניכיו, אך חרג מהסמכות שניתנה לו בידי מורדוב לתחום את דבריו לפרידה שיגרתית. "תקופה ארוכה נעשה לי לינץ' בנושא המקצועי. הפריעו לי לאמן בקבוצה ורצו להצמיד לו עוזרי מאמנים" – אמר אברש'ה מלהט. ואז היסה אותו מורדוב. קולו רעם. "אני אומר לך להפסיק. אני פה קובע. אתה גמרת לדבר עם הקבוצה. תגיד להם שלום ותלך".

עתה עבר מרצ'ינסקי, כשהדמעות חונקות, משחקן לשחקן, ואמר תודה. לזרים (אלכסיי שיגאלוב, גנאדי ראמיזוב ושאהין דינאייב) 'ספסיבה'. לדודון עמר הוסיף: "אתה תגיע רחוק". חיבק וגישק את המנהל, מאיר (מיורה) יחזקאל. "אתה לא צריך לפחוד מבנצי כשאני מנשק אותך" – לחש, ודמעה נוספת זלגה מזוית עינו.

מורדוב בתקיפות ובכעס: "אני מרשה לך לדבר אבל לא להכניס פה אווירת נכאים". ואז אמר מרצ'י את המלים האחרונות: "משפחת שחקני הכדורגל זה גברים, ואנשים שבאים מהחוץ לא מבינים מה קורה במשפחה הזאת. אל תפחדו מאף אחד. תנו את הנשמה. תאמינו במה שהתחלנו לבנות ולא נתנו לי לגמור. אני גאה בכם". יצא מהחדר.

אמר לגזבר חזי צייג, היחיד שניסה לעכב את פיטוריו עד לשובו אתמול של המאמן ראובן גבריאלי לארץ: "היית עשר". מורדוב, שיצא מהחדר, צרח על המאמן. "אנחנו היום במקום ה־15 בליגה. תפסיק ליצור לי אווירת נכאים". המחליף, יעקב בן־ניסן, הגיע למגרש, וביקש ללחוץ למרצ'ינסקי את היד. מרצ'ינסקי היפנה אליו את גבו.

הבוקר שלאחר הפיטורים הטלוויזיוניים (מורדוב: "שש שעות ניסיתי לטלפן למרצ'ינסקי ולהודיע לו שהוא מושעה. היה אצלו תפוס. אז הוא שמע על כך בטלוויזיה") היה קשה מנשוא, למאמן ולשחקנים. גם לאחרים מחברי ההנהלה, שלא אהבו את הדרך בה נעשו הפיטורים. ניכר היה באברשה כי הוא מתקשה לעכל איך נחתה עליו המכה החדשה הזאת.

לניסן כהן, הכדורגלן הראשון שהגיע לאימון, הוא אמר: "אתה אשם. אמרת לי לא ללכת נגד מורדוב". השוער איציק קורנפיין, בחור משכיל שיבין אירוניה, שמע מהמאמן מילה. את המלים: "אתמול הוא (מורדוב) נתן הוראה שתקפוץ הרבה, ושיאמנו אותך כל יום שעתיים".

ולשוייג אמר המאמן הסימפטי: "אני נראיתי אתמול שבר כלי. לא מצאתי לנכון לרדת עליכם אחרי ה־0–6. הילדה שלי התמוטטה כשבנצי דיבר עלי בטלוויזיה והשמיץ אותי. אתה יודע כמה אנשים ברמה התקשרו אלי לאחר התכנית, ואמרו שהם מזועזעים ממה שהוא אמר עלי...הוא אומר שאני רוצה רק את הצ'ק. הרי כל המשכורת שלי זה כמו חודשיים של קשטן בחיפה. 18 שנה אני בכדורגל ואיש לא יגיד עלי שאני שקרן, שאני עצלן ושאני לא עובד עם הנשמה".

קורנפיין, שוייג והאחרים רק שמעו את המאמן. חששו להגיב, גם בגלל שהתקשורת היתה באוויר. לא רוצים להסתכסך עם הבוס הגדול, להתעמת עם דיקטטורת בנצי, במיוחד כשמרחף על ראשם איום לקנס נוסף.

מרצ'ינסקי, בפנים המשדרות תערובת של בוז וגועל, נכנס לחדר. מורדוב בחיוך: "בוקר טוב". מרצ'י: "בוקר רע". מורדוב: "אתה יכול לדבר עם השחקנים אבל תתחום את זה. ואחר כך אין לך מה לבוא לכאן יותר. אתה מושעה"

את ניצוצות העימות בין היו"ר למאמן ראיתי כשהגיע מורדוב למגרש. מורדוב ביקש לקרוא למאמן לחדרו. מרצ'ינסקי לא התלהב: "מה יש לי לבוא אליו לחדרו? שיעלה לי את המוראל? שיספר לי כדי חותו...", לאחר כמה דקות נכנס המנהל יחזקאל. פנה לבנצי: "המאמן רוצה להגיד כמה מלים לשחקנים". מורדוב: "לא, אני לא מסכים. שידבר אתי קודם".

מרצ'ינסקי, בפנים המשדרות תערובת של בוז וגועל, נכנס לחדר. מורדוב בחיוך: "בוקר טוב". מרצ'י: "בוקר רע". מורדוב: "אתה יכול לדבר עם השחקנים אבל תתחום את זה. ואחר כך אין לך מה לבוא לכאן יותר. אתה מושעה". מרצ'י: "לא נעים לי לקרוא בעיתונים שאתה מחפש מאמן אחר". בנצי: "אני אעשה מה שאני רוצה".

ואז נכנס המאמן שפוטר לחדר ההלבשה, בידו נייר עליו הכין כמה מלות סיכום, ואמר לשחקנים: "אני תמיד מדבר מהלב. אבל אחרי מה שקרה אתמול – ואני לא רוצה לחזור על מה שקרה כי זה לא שווה התייחסות אני היום אדבר מהכתב... תקופה ארוכה נעשה לי לינץ'". והמשך כפתיחה.

הדר בית"רי 1995. כל פרשנות מיותרת.

בן־ניסן במאי 1994: "שלא יקראו לי באמצע העונה כדי להציל אותם מירידה"

בחודש מאי 94, יומיים לאחר שהעלה את בית"ר ת"א ללאומית, כמאמן חרום מצליח ביותר, התבשר יעקב בן־ניסן כי ראשי הקבוצה מתכוונים להחתים את המאמן אברהם מרצ'ינסקי לעונת 94/5. "אם היו מביאים גם קומי את גיורא שפיגל או קאפלה, לא היה איכפת לי לעזוב" – התבטא אז בן־ניסן. גם תיית העונה הוסיף: "בית"ר עשו שגיאה נוראית שלא מינו כצוות מקצועי אותי ואת קובי סגל, במתכונת של שפיגל ואבוקרט. אני מקווה בשבילם שהם לא יקראו לנו באמצע העונה כדי להציל אותם מירידה".

או התחזית – תקוה של בן־ניסן התגשמה או לא התגשמה, תלוי איך מסתכלים על זה. שלשום. ואתמול העביר הצוות המקצועי החדש – בן־ניסן ועוזרו קובי סגל, הבלם הקשוח שנאלץ לפרוש לפני 3 חודשים לאחר שאיבד את מקומו בהרכב וגם בגלל שהתעמת עם ההנהלה – את אימון הבכורה, במקום מרצ'ינסקי שהודח.

לבן־ניסן, 39, מנהל מרכז המחשבים בבנק לאומי, תהיה זו בכורה כמאמן בלאומית. בוגר קורסי מאמני כדורגל, מאמני כושר גופני ומדריכי כוח.

אימן שנים רבות במחלקת הנוער של הפועל ת"א, ושימש כמנהלה המקצועי, ב־92 אימן את הפועל כ"ס בליגה א', לצד ציון לנראו כמנג'ר; אשתקד היה בבית"ר עוזר של לנראו וראובן כהן, ואז האחרון הוא הוביל במחלף הסיבוב השני.

"אני מבקש 10 ימי חסד, כי איני מכיר מספיק טוב את הקבוצה" – אומר משה, כך די, טול בית"ר ירושלים. ■ אלכס פרלסמן

"תן לי לשרוד השנה בליגה ונגיע להישגים גדולים"

בן־ציון מורדוב סיפר אתמול על השתלשלות האירועים שהביאה לפיטוריו של מרצ'ינסקי.

"הקש ששבר את גב הגמל היה כשמרצ'ינסקי אמר אתמול: 'תנו לי את הצ'ק שלי, ואני הולך'. אותי זה קומם, כי אני חושב שמאמן צריך להיות קודם כל ספורטאי. אנשים נותנים את הנשמה שלהם, והוא מדבר על הצ'ק. אתה יודע מה השקעתי בקבוצה הזאת? זה בכלל לא דומה למה שהיה קודם בבית"ר. בעקבות מה שעשיתי נפתחו לאגודה הרבה דלתות. המשכורות בזמן, לא כמו בתקופה של ארצי. תן לי השנה רק לשרוד בליגה, ועוד נגיע להישגים גדולים.

"מתפקידו של מאמן להכין קבוצה שתוכל להתמודד בליגה אליה היא שייכת. לא הגבלתי את מרצ'ינסקי בסכומי כסף, ואמרתי לו שהוא יכול להביא איזה שחקנים שהוא רוצה. אבל הוא לא עשה את זה, לא יכולנו להישאר עם ההרכב שהיה לו, ובגלל זה הבאתי לו שחקנים.

"זה נכון שדיברתי עם שחקנים אחרי משחקים. אם המאמן היה עושה את זה הייתי נשאר ביציע הכבוד. אבל ראיתי אצלו אדישות.

"לדעתי, מיכה צופין הגיע לבית"ר פצוע. בינו לבין מרצ'ינסקי יש הכרות ממכבי פ"ת. העניין הסנטימנטלי עבד ביניהם ולכן המאמן לקח אותו. יש כאלה שרואים את בית"ר כפרה חולבת, ואני לא אאפשר את זה.

"הצעתי אתמול למאמן שאביא מישהו שיעזור לו, כי הוא לא משתלט על קאדר של 26 איש. הוא אמר לי 'בשום אופן לא. לא מישהו מעלי ולא מישהו מתחתי'. לכן לא היתה לי ברירה אלא להשעות אותו.

"ההבדל בין השעיה לפיטורים זה טקטיקה. לא פיטרתי את מרצ'ינסקי, רק השעיתי אותו. אני אשלם לו משכורת, ושהוא יישב בבית ולא יעבוד בשום מקום אחר.

"אתה שואל אם ראובן גבריאלי (מאמץ הקבוצה, שהזרים לה השנה סכומי כסף ניכרים) היה מעורב בהתפתחויות? ראובן הוא ספונסר, לא מנהל, מה יש לו להיות מעורב..."

המאמן מרצ'ינסקי בתגובה: "לא מכבודי להגיב על הדברים שלו. עורך הדין שלי, שלום אבן עזרא, יטפל בעניין". ■ אלכס פרלסמן

אגאסי מצמצם פערים

■ טניס

על־פי דירוג ה־ATP שפורסם אתמול פיט סמפרס עדיין מוביל. אך יתרונו בפסגה הצטמצם ל־647 נקודות בלבד

מאת אמיר מנדלוביץ והסוכנויות

אנדרה אגאסי ממשיך לסגור בצעדי ענק את הפער בינו לפיט סמפראס.

בדירוג ה־ATP החדש שפורסם אתמול, סמפראס עדיין ראשון כמו־נן, אבל ההבדל בינו לבין אגאסי עומד כרגע רק על 647 נקודות ותיאורטית יכול אגאסי לעבור את סמפראס כבר בטורניר אינדיאן וו־לס, שיערך בחודש הבא.

אגאסי זכה אתמול בטורניר סן־חוזה, כשניצח בגמר את מייקל צ'אנג, 2–6, 1–6, 3–6. זהו התואר ה־26 בקריירה שלו, כשבצידו צ'ק נסף של 43 אלף דולר. מאזנו של אגאסי מאז אליפות ארה"ב הפתוחה בספטמבר שעבר, עומד על 2–34 ועל 0–12 מתחילת השנה. "זו הרגשה נפלאה. אני פשוט נהנה מכל רגע", אמר.

10 הראשונים: 1. סמפראס (4,725 נקודות); 2. אגאסי (4,082); 3. בוריס בקר (3,054); 4. גוראן איבניסביץ'; 5. מייקל צ'אנג; 6. סרגי ברוגרה; 7. אלברטו בראסאטגי; 8. מיכאל שטיך; 9. סטפן אדברג; 10. ייבגני קפלניקוב.

■ הטניסאי הבכיר של נורבגיה (שתארח את ישראל במסגרת גביע דייוויס ב־31 במארס), כריסטיאן רוד, העפיל למקום ה־72 בעולם.

■ הישראלים בדירוג: עמוס מנסדורף 74, גלעד בלום 203, אייל רן 208, אייל ארליך 302. אנה סמשנובה שמרה על המקום ה־43 בדירוג הנשים העולמי.

אגאסי חוגג זכייה בטורניר סאן־חוזה. צילום: איי.פי

■ **בלום מחכה**

גלעד בלום עדיין בעמדת המתנה בטורניר מילאנו.

בלום משובץ כלאקי לוזר (מפסיד בר־מזל) שני, ואתמול כבר נכנס הלאקי לוזר הראשון (ראדומיר ואסק), לתחרות, לאחר שהספרדי קרלוס קוסטה פרש ממנה. אם היה גלעד מנצח בסיבוב האחרון של המוקדמות, הוא היה משובץ למשחק נגד המדורג 1 בתחרות ו־3 בעולם, בוריס בקר.

נכון להיום, יכנס בלום לתחרות רק אם המדורג 2, גוראן איבניסביץ, יודיע על פרישתו מהטורניר.

איבניסביץ נמצא במילאנו כבר 3 ימים ועדיין לא התאמן בגין פציעה בבירכו. איבניסביץ (ואם זה יפרוש, אז בלום), ישחק בסיבוב הראשון נגד הצ'כי בעל ההגשה האדירה, דניאל ואצ'ק.

■ עתידם של כמה משחקני ברצלונה מוטל בספק, בעקבות התבוסה 0–5 לסאנטאנדר בשבת. "אני ממש נבוך ומתבייש", אמר מאמן ברצלונה, יוהאן קרויף. "זה הזמן לתפוס את השור בקרניו, להתחיל במהפכה ולמצוא שחקנים אחרים", אמר עוזר המאמן קרלוס רקסאץ'.

■ פיפ"א שוקלת מחדש את ההחלטה לבטל את אליפות העולם לנוער בניגריה. ההחלטה לשקול מחדש את קיום המשחקים נעשתה לאחר שמשלחת רמת דרג מניגריה הציגה עדויות חדשות לגבי המצב הבריאותי במדינה – הסובלת ממגיפת כולירה.

■ ברטי פוגטס, מאמן גרמניה, זימן את הייקו הרליך, חלוץ בורוסיה מנשנגלדבך, וסטפן פרויינד, קשר דורטמונד, לקראת משחק הידידות נגד ספרד שיערך ב־22 לפברואר.

■ אנדרלכט החתימה את גילס דה־בילדה, שחקן אלסט, ל־4 שנים. דה־בילדה הוא עדיין חובבן.

■ אריק קנטונה לא יעמוד לדין כנראה על ידי ההתאחדות בגין תקיפת צוות טלוויזיה במקום חופשתו בגוודאלופ. "קנטונה ומשפחתו חשופים להטרדות בלתי נסבלות מצד העיתונות", אמר עורך דינו. מנגד אמר יו"ר ארגון השחקנים באנגליה, גורדון טיילור, שיש להפסיק מיד את פעילותו של קנטונה באנגליה.

התקציב ל"צפי מעורר דאגה באיגוד הג'ודו

רונן הלל

למרות בקשתו של יו"ר איגוד הג'ודו, משה מנהיים, מהנהלת ההתאחדות לספורט להקציב לאיגוד כ־2.5 מיליון שקל עבור הפעילות השוטפת וההכנות לאולימפיאדת אטלנטה בשנה הקרובה, נדהם מנהיים לגלות כי האיגוד קיבל רק כ־1.2 מיליון שקל.

מנהיים וגזבר איגוד הג'ודו, ישראל גייזינגר, הסבירו כי התקציב החדש מעמיד את האיגוד בסכנת שיתוק, ודרשו סיוע ממנכ"ל ההתאחדות לספורט שמואל ללקין.

■ **פציעה קשה לג'ודאי גיל עופר**

הג'ודאי הכשרוני גיל עופר (18, 71 ק"ג) נפצע בצורה קשה באוזנו בתחרות באוסטריה בשבוע שעבר. כעת עובר עופר טיפולים לשאיבת נוזלים מאוזנו.

אתמול יצאו הג'ודאים יעל ארד, אורית ברי־און, אורן סמדג'ה, גיא פוגל וארז ג'רסי למחנה אימונים בצרפת ובסוף השבוע יתחרו בטורניר ליאונדינג, באוסטריה. ■ רונן הלל

■ **כדורעף: הערב המחזור הרביעי**

הערב יערך המחזור הרביעי בסיבוב השלישי בליגה לאומית א' בכדורעף.

במשחק המרכזי (20.00), תתמודד הפועל העמקים נגד הפועל כ"ס. שאר המשחקים: מכבי הרצליה – מכבי ת"א (19.30), הפועל קרית אתא – הפועל המעפיל (19.00), הפועל מטה אשר – הפועל בת־ים (20.00). ■ אליחי כהן

■ **טנ"ש:** הערב יתקיים המחזור ה־20 בליגה לאומית בטניס שולחן. המשחקים: מכבי ת"א – הפועל לוד; מכבי זכרון יעקב – הפועל חיפה; הפועל יבנה – מכבי חולון; אליצור נתניה – הפועל ר"ג; הפועל דליה – מכבי יוסף ת"א; הפועל ראשל"צ – בית"ר מיכה ראשל"צ.

■ דוד דודסון

מלא כסף
כבר במחצית
חדש מהטוטו!
המשחק לניחוש תוצאות המחצית - ב- 14 משחקים בלבד!
2½ מיליון
[10.2.95] 26/95 ניחוש הפרס הראשון בטוטו פלוס במחזור
טוטו פלוס+

נצחון בכורה למכבי ק"ש חולון

■ כדורסל

מאת מוסיק לוי

20 מחזורים זה לקח למכבי ק"ש חולון, אך אמש היא חגגה נצחון ראשון העונה – על הפועל פ"ת, בחוץ, מה שפותח מחדש את המאבק נגד הירידה. חולון עדיין אחרונה, אך היא צימצמה פערים מהמקום ה־13. מכבי ת"א ממשיכה לספס בטבלה ולבסס את מעמדה בצמרת. אמש, אחרי הנצחון הביתי על מכבי רחובות, עלתה מכבי למקום השלישי.

■ א.ב. נס־ציונה – מכבי רעננה 18–19 (10–11). לנס־ציונה: ביציקובסקי ורפאלי 5 כ"א, ברשסקו וכהן 3 כ"א, זלצר 2, שרה 1. לרעננה: מוגלוב 7, מירונסקו 5, אהרונוביץ' 4, ורדי וגינדיניק 1 כ"א. ■ ניר בין

■ הפועל ראשל"צ – מכבי פ"ת 18–28 (11–15). לראשל"צ: יפה 8, מיימון 4, ברנשטיין, הר־מולין, לדיגין ואקרמן 3 כ"א, שלום כהן 2, אלון לוי וספצ'וק 1 כ"א. לפ"ת: בכר 9, זיו 3, אליהו וארבל 2 כ"א, בגרדי ובן־יהודה 1 כ"א. ■ ערן להב

■ אליצור הרצליה – מכבי נתניה 23–26 (10–11). להרצליה: צ'שו 7, טורקניץ' 6, גולדשטיין ויזרעאלי 4 כ"א, יונסקו וכנען 2 כ"א, יצחקי 1. לנתניה: רגן 7, אליושין ומסלטון 4 כ"א, גרומיקו ופרוז'ן 3 כ"א, דוידאי 2. ■ אברהם בן־יוסף

■ הפועל רחובות – הפועל ר"ג 20–24 (14–12). לרחובות: בוסנקו 8, וייסמן, שפירא ומוריץ 4 כ"א, בן־חיון, מולדבן, אדרי וסטרינקובסקי 1 כ"א. לר"ג: סורמך ואסף כהן 6 כ"א, מירב וקלסקין 3 כ"א, כלדר 2. ■ אריה לייבוביץ

■ הפועל פ"ת – מכבי ק"ש חולון 17–18 (8–10). שער נצחון של ויקטור דיין, 8 שניות לסיום. לפ"ת: קולגריה 8, גריצקיך 4, בורלנד וולביגר 2 כ"א, גרוזמן 1. לחולון: דיין 5, יוסי ישועה, דב ישועה, עינב ושובל 3 כ"א, זכארוב 1. ■ שי קרנר

■ מכבי ת"א – מכבי רחובות 22–27 (12–13). לת"א: מרדבן 11, רש 5, אוסלנדר וסיקסיק 3 כ"א, טרבוק 2, וזהבה, בן־ארויה ונלקין 1 כ"א. לרחובות: אנ'ויאנ'ן 9, ויינטרוב 4, קיימן 3, ליבגוט 2, מרקביץ', גאמן, נחמני ורוטשטיין 1 כ"א.

■ אס"א ת"א – מכבי ראשל"צ 17–21 (9–11). לת"א: שור 5, נגל ופרוכטר 4 כ"א, מלינובסקי ואוברקוביץ' 3 כ"א, כלפון ואפלויג 1 כ"א. לראשל"צ: אילדיס 5, דולגוב ושרברוב 3 כ"א, עמר, סגל וגריסין 2 כ"א.

■ מכבי ראשל"צ פיטרה את מאמנה יוסי צייג, ומינתה במקומו את רן קנון. יואל רונן מונה כמאמן ק"ש חולון.

■ ערן להב, עמית הורסקי

טבלה לאומית (מחזור 20)

1.	הפ' ראשל"צ	403-519	38
2.	נס־ציונה	402-432	27
3.	מכ' ת"א	461-473	26
4.	מכ' ראשל"צ	408-446	25
5.	הפ' פ"ת	365-407	24
6.	אס"א ת"א	407-424	24
7.	הפ' רחובות	390-403	21
8.	מ. רעננה	404-399	20
9.	מ. נתניה	455-423	20
10.	אל' הרצליה	435-440	19
11.	מכ' רחובות	472-432	12
12.	מ. פ"ת	419-357	10
13.	הפ. ר"ג	462-393	7
14.	ק"ש חולון	468-394	5

אנגליה

קלינסמן דחה את מילאן

מאת יואב לימור, לונדון

מילאן היתה בשבוע האחרון השם החם ביותר באנגליה. לא רק הנצחון על ארסנל בסופר־קאפ האירופי, אלא גם, ואולי בעיקר, הרכילות המרתקת, כי קבוצתו של סילביו ברלוסקוני פנתה בהצ־עה קוסמת לטוטנהאם בניסיון לרכוש את יורגן קלינסמן.

למרבה הפלא, נשמר הסיפור מחוץ לתחום של כתבי הצהובו־נים באנגליה, שבדרך־כלל לא מחמיצים רכילות כזו. גם רוב השחקנים של טוטנהאם, ואפילו אחדים מבעלי המניות, בכלל לא ידעו על ההצעה, שהשורה התחתונה שלה היתה: חמישה מיליון ליש"ט עבור החלוץ הגרמני.

טוטנהאם דחתה את ההצעה על הסף, אבל המלה האחרונה היתה של קלינסמן עצמו. בחוזה שלו יש סעיף מיוחד, המחייב את הנהלת הקבוצה להיוועץ בו בכל מקרה שקבוצה מעוניינת לרכוש אותו. במלים אחרות, קלינסמן יכול להחליט לעזוב מתי שרק יבוא לו, אבל בתנאי אחד: שטוטנהאם לא תקבל אפילו אגורה פחות משני מיליון הליש"ט ששילמה עבורו.

קלינסמן, זה לא סוד, פשוט התאהב באנגליה ומרגיש בווייט הארט ליין כמו במאפיה של הוריו. למרות שמילאן הציעה לו העלאה של 100% במשכורת (כ־30 אלף ליש"ט לשבוע), הוא העדיף להישאר בלונדון.

הפיקנטריה האמיתית מאחורי הסיפור, היא שאת ההחלטה לא קיבל בעצמו: חברתו האמריקנית, שחולקת איתו את הדירה המ־הודרת בצפון לונדון, הטילה וטו על המעבר לאיטליה והודיעה חד־משמעית כי תחזור הביתה, לקליפורניה, אם אהובה יחליט לעבור למדינה שאינה דוברת אנגלית.

■ העיתונות מחכה לקאנטונה בפינה

למרות שכולם יודעים שהוא מטורף, ואסור להתעסק איתו, הופתעו מאוד בבריטניה לגלות, כי אריק קאנטונה ממשיך להתע־סק בקונג־פו. מתקפת־המחץ שלו על כתב רשת הטלוויזיה העצמ־אית, שהותירה את העיתונאי המסכן עם צלעות שבורות, זכתה בכותרות ענק בעיתונות, וחידשה את הקריאות לשלוח את הצטר־רע הביתה.

קאנטונה מכלה בשבוע האחרון באיים הקאריבים במחיצת אש־תו ובנו. מנצ'סטר יונייטד שלחה אותו לנפוש על חשבונה, ומנג'ר הקבוצה, אלכס פרגוסון, אף נתן לו הוראה ברורה לפני שעלה על המטוס: "תנקה את הראש, תשתה ותאכל, ועל תחשוב על אנגליה או על כדורגל".

אבל העיתונות האנגלית, לא התכוונה לרגע להניח לו לנפשו. כתבים של כל כלי־התקשורת נשלחו לרדוף אחריו באתר הנופש המקורי, האי אנטיגואה, וקאנטונה החליט, ברגע האחרון, שהוא יוצא לאי אחר, גוודאלופ. גם שם השיגה אותו הזרוע הארוכה עם העט והמצלמה, שהתעלקה עליו בלי שום בושה בנסיון להוציא ממנו תמונה, תגובה ואם אפשר אז גם השתוללות קטנה.

מי שהצליח במשימה היה כתב ITV טרי לויד, שנכנס לקלאב־מד בגוודאלופ, שם שוהה קאנטונה, וביקש ממנו ראיון. הצרפתי רדף אחרי הכתב, כיסה לו את הצורה והודיע חד־משמעית: "אל תעיז להתקרב אלי יותר".

אחרי שהשתחרר מבית־החולים ניגש הכתב המסכן להגיש תלונה בתחנת המשטרה, אבל השוטרים, למרבה התדהמה, הודיעו לו כי ככל הידוע להם קאנטונה רק דיבר איתו ומעולם לא הרים עליו יד.

זו גם הגירסה הרשמית שהפיצה שלשום מנצ'סטר יונייטד, שנשמה לרווחה מכך שלא תאלץ להרחיק את קאנטונה לצמיתות, כפי שהתחייב בעל הקבוצה, מרטין ארדווארדס, שלפני שבועיים הזהיר את הצרפתי כי כל השתוללות נוספת תוביל לגירושו המ־יידי. דומה שגם ההתאחדות האנגלית שמחה שהמשטרה באי הנו־פש העלימה עין מהתפרעות, והסכה ממנה את כאב־הראש בהר־חקת השחקן לצמיתות. יו"ר ההתאחדות, ברט מיליצ'ים, הביע את הסימפטיה שלו לקאנטונה בשיימס. "זה מקרה שלא שייך בכלל לכדורגל. הם רודפים אחריו לכל מקום. יש לי סימפטיה לאנשים שמחפשים קצת שלווה".

אבל העיתונות לא מתכוונת לשתוק, במיוחד לאחר שאחד מנציגיה (ולא סתם איזה אוהד חוליגאן) חטף בוקס־אוט מקאנטו־נה. סביר להניח שכלי־התקשורת יארבו לו בפינה יותר מאי־פעם ויגרמו לו, במוקדם או במאוחר, לעזוב את אנגליה בבושת־פנים.

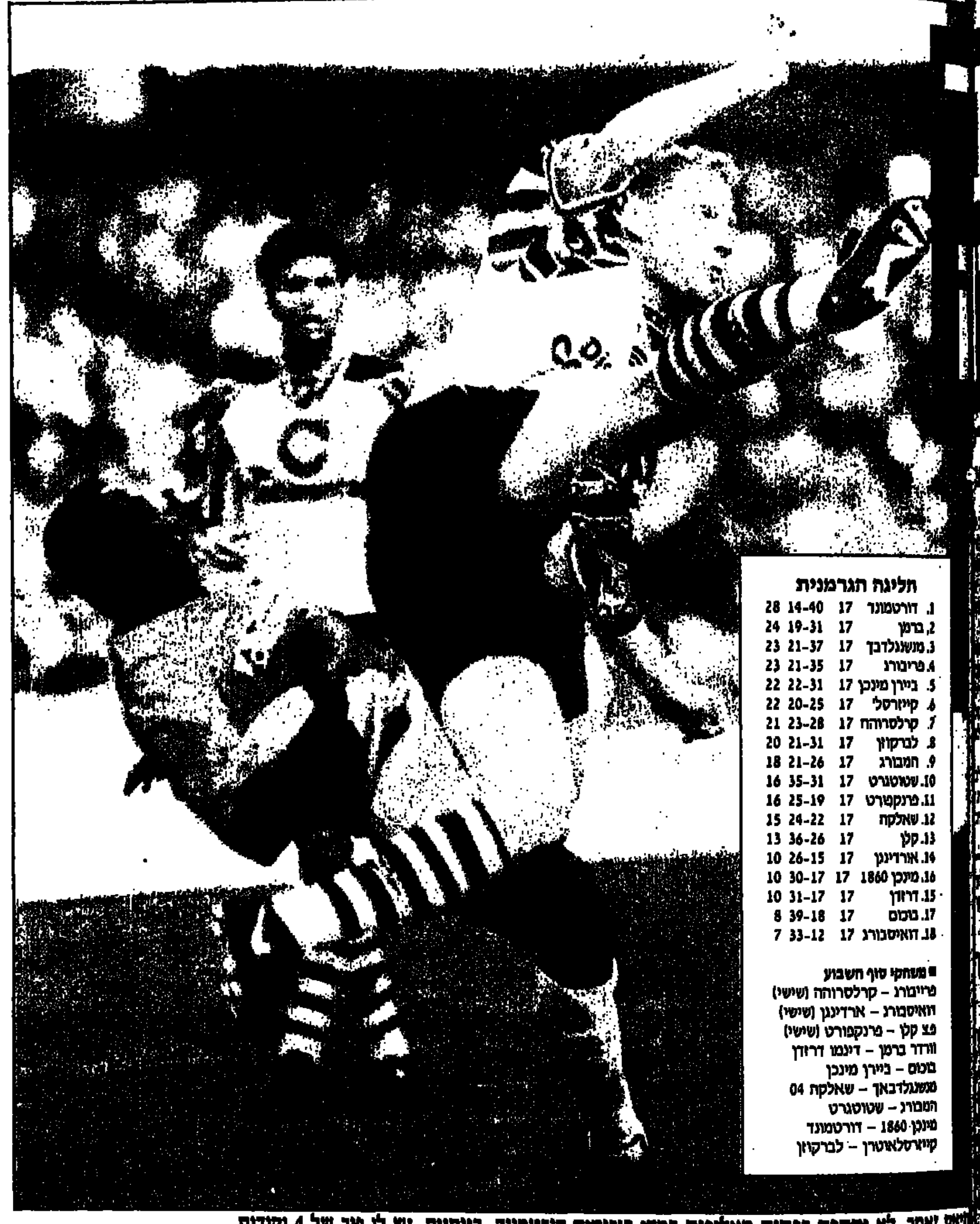

...אס זאמר. לא יסתפק בפחות מאליפות במדי בורוסיה דורטמונד. בינתיים, יש לו פור של 4 נקודות

הליגה הגרמנית

1.	דורטמונד	17	14-40	28
2.	ברמן	17	19-31	24
3.	מנשנגלדבך	17	21-37	23
4.	פרייבורג	17	21-35	23
5.	ביירן מינכן	17	22-31	22
6.	קייזרסל'	17	20-25	22
7.	קרלסרוהה	17	23-28	21
8.	לברקוזן	17	21-31	20
9.	המבורג	17	21-26	18
10.	שטוטגרט	17	35-31	16
11.	פרנקפורט	17	25-19	16
12.	שאלקה	17	24-22	15
13.	קלן	17	36-26	13
14.	אורדינגן	17	26-15	10
16.	מינכן 1860	17	30-17	10
15.	דרזדן	17	31-17	10
17.	בוכום	17	39-18	8
18.	דואיסבורג	17	33-12	7

■ משחקי סוף חשבוע
פרייבורג – קרלסרוהה (שישי)
דואיסבורג – אורדינגן (שישי)
פצ קלן – פרנקפורט (שישי)
וורדר ברמן – דינמו דרזדן
בוכום – ביירן מינכן
מנשנגלדבאך – שאלקה 04
המבורג – שטוטגרט
מינכן 1860 – דורטמונד
קייזרסלאוטרן – לברקוזן

בורוסיה דורטמו[נד] ועוד שבע עשר[ה]

פרשני הכדורגל בגרמניה בטוחים שדורטמונד תיזכה באליפות. בסוף השבוע מס[תיימת] פגרת החורף וברמן, מנשנגלדבאך ואולי גם ביירן, ינסו לפתוח מחדש את המירוץ ל[illegible]

מאת יעקב זיו

הבונדסליגה חוזרת ביום שישי הקרוב אחרי פגרת חורף ארוכה. בשנים האחרונות הסתיימה העונה בגרמניה בפוטו פיניש, אבל הפעם כולם סבורים שבורוסיה דורטמונד תזכה באליפות בקלות. מאמן דורטמונד, אוטמר היצפלד, מז־היר את שחקניו שהאליפות לא גמורה, אבל בדורטמונד, שלא שינתה את סגל שחקניה, מח־כים להחלמתם של החלוץ הרני פלמינג פאולסן והקשר מתיאס זאמר בן ה־27, שסובל מרמת סוכר נמוכה בדמו.

וורדר ברמן (שנייה, 4 נק' מדורטמונד) תצט־רך להתמודד עם הידיעה שאוטו ריהאגל יעזוב את הקבוצה אחרי 14 שנים (שתי אליפויות, שתי זכיות בגביע, וזכייה בגביע למחזיקות גב־יע ב־92') ויעבור לביירן מינכן. למרות שמ־דובר על העונה הבאה, ייתכן שתהיה לעזיבתו השפעה על מאבק האליפות. ווינטון רופר עזב לליגה היפנית, והליברו הנורבגי רונה בראטסת הוחזר מנורבגיה כדי למלא את מקומו של המצ־רי האני ראמזי, כשזה ישחק עם הנבחרת המצ־רית. הפגרה גם החזירה לקו הבריאות את ברנד הובש ואולי בורובקה.

■ ביירן מינכן מגמגמת

סימן שאלה גדול אופף את ביירן מינכן. הק־בוצה גימגמה גם לפני פגרת החורף, וסיימה רק במקום החמישי, 6 נק' מהמוליכה, אבל עכשיו

גרמניה

ריהאגל. עוזב את ברמן אחרי 14 עונות

ברור שהיא בצרות גדולות. ג'אובני טראפטוני הודיע השבוע סופית בראיון לגאזטה דלו ספור־רט, כי בסוף השנה הוא חוזר לאיטליה. רבים מטילים ספק ביכולתו להדריך את ביירן מינכן להישגים עוד העונה.

קיימת תמיד אפשרות שטראפטוני לא יע־מוד בלחץ ויעזוב כבר עכשיו, [illegible] ברור מי יחליף אותו עד לסיום העונה. [illegible] פראנץ בקנבאואר עשוי לסרב לקבל [illegible] קיד מחשש שיאבד פרסטיז'ה יקרה [illegible] ליח להשיג אליפות. טראפטוני [illegible] דיע לביירן על החלטתו עד ה־15 [illegible]

נוסף לכך סובלת ביירן מפציעות [illegible] של שחקני מפתח. הקפטן לותר מתאוס [illegible] ניתוח, כך גם ז'אן פייר פאפן, [illegible] טיאן צייגה פצועים אף הם. נוסף לכך [illegible] סוטר השווייצרי מוירוס מיסתורי [illegible] בד 9 ק"ג ממשקלו.

סוטר מסרב לקבל טיפול אנטיביוטי [illegible] החלמתו איטית. רופא הנבחרת הגרמנית [illegible] ליסן, מעלה את הסברה שמחלתו של סוטר [illegible] עת ממתח נפשי.

הקישור של ביירן מזכיר גן ילדים [illegible] נרלינגר, שטרנקוף, האמן – מי מכין [illegible] בביירן תולים תקוות בחלוץ הבולגרי [illegible] סטרינוב שהובא מלה קרוניה.

■ בורוסיה מנשנגלדב[אך] חושבת בגדול

בורוסיה מנשנגלדבאך היא אחת [illegible] העונה, ועכשיו לא מסתפקים [illegible] לאופ"א אלא מדברים על זכייה [illegible] לנו צעירים מאוד אמביציוזיים", [illegible] בראנר קראוס. פרייבורג היא הפתעה [illegible] גדולה, ויש לה קאדר של 20 שחקנים [illegible] במחצית העונה כבשה 35 שערים [illegible] רי דורטמונד וגלדבאך). החלוץ [illegible] שלה אלטין ראדקלי יישאר עד סיום [illegible] רות הצעות מחו"ל.

בחלק האמצעי של הטבלה יש [illegible] צות נוספות שיכולות לפתע לפרוץ [illegible] קייזרסלאוטרן, קרלסרוהה, לברקוזן [illegible] ושטוטגרט. קייזרסלאוטרן הרגישה [illegible] מחנות אימונים באירופה יכולים [illegible] מסוכנים, כאשר חצי מהסגל שלה [illegible] מיסתורי בספרד.

קרלסרוהה תצטרך להסתדר [illegible] אדריאן קנופ השווייצרי שנותח [illegible] הקבוצה היתה בשיאה לפני סיום העונה [illegible] להמשיך באותה יכולת.

לברקוזן והמבורג הן תעלומות [illegible] [...]קוזן היתה מועמדת לאליפות, אבל בינתיים [illegible] [...]רבת רק במקום השמיני. רודי פלר ובראנד [illegible] טוסכסכים על רקע טקטי, אבל המאמן [illegible] על הפה הגדול, דראגוסלב סטפנוביץ', [illegible] להיכנע.

המבורג ביצעה את הרכש הכי מאסיבי בפג־[illegible] כשהביאה את החלוץ השבדי ניקלאס קינד־[illegible] מנורשפינג (1.4 מיליון מארק, 6 הופעות [illegible] לאומיות), והחזירה את פראנק אורדנביץ' [illegible] ליגה היפנית (ג'ף יונייטד) תמורת 700,000 [illegible] אורדנביץ' היה מלך השערים ביפן העו־נה.

שאר הקבוצות יתמודדו נגד הירידה. פרנק־פורט שיחררה את אנטוני יבואה ללידס יונייטד ומאוריציו גאודיניו למנצ'סטר יונייטד, והביאה רק שחקן חדש אחד – החלוץ הצ'כי האלמוני יוזף אוביאדין מליברץ (מלך השערים הזמני בצ'כיה עם 11 שערים).

מורטן אולסן חתם לשנתיים נוספות כמ.צ. קלן למרות שהקבוצה רחוקה מלהצליח. טוני פולסטר נשאר בקלן למרות גישושים מצד קבו־צות אוסטריות. ברונו לאבדיה שנרכש בתחילת העונה מביירן מינכן מונה לקפטן החדש. כשד אלקה רכשו את סטפן קון מ.פ.צ קלן. בוכום נכנסה לצרות גדולות כשהחלוץ שלה, פראנץ וולפארת, נתפס על שימוש בסמים, והורחק לשמונה חודשים. נוסף לכך רכשה בוכום את החלוץ הפולני הנריק בלושינסקי מגורניק ז'אבז'ה.

דרזדן רכשה את הגורבגי הבינלאומי בן ה־32 יורן אנדרסן מהמבורג. מינכן 1860 רכשה את הליברו הקרואטי אלביס ברייקוביץ' (שיחק בישראל במדי קרואטיה) מפ.צ. רייקה.

ריהאגל חתם בביירן תמורת מיליון $ לעונה

לביירן מינכן יש מאמן חדש לקראת העונה הבאה: זהו מאמן וורדר ברמן, אוטו ריהאגל, בן ה־56. הגילוי דיווח, כי העיסקה נסגרה שלשום בלילה. הנהלת וורדר ברמן היתה אמורה להודיע אתמול על החלטתה האם לשחרר את ריהאגל, אבל העיתון הק־דים את ההודעה.

נשיא ביירן מינכן, פראנץ בקנבאואר, הר־דה: "כן, סיכמנו עם ריהאגל. בעונה הבאה הוא יהיה מאמן ביירן".

בורדיו המקומי אמר מנג'ר וורדר ברמן, וילי למקה, כי וורדר ברמן ניסתה בכל מחיר להשאיר את ריהאגל, אבל לא הצליחה. לפי הידיעות יקבל ריהאגל מיליון דולר לשנה בביירן מינכן. משכורתו הנוכחית בברמן היא 700,000 מארק לשנה וכחצי מיליון דו־לר). בחוזה של ריהאגל יש סעיף שמאפשר לו להשתחרר מביירן מינכן במקרה שיותחם כמאמן הנבחרת הגרמנית.

שחקן ביירן מינכן, אוליבר קרויצר, אמר אתמול לבילד, כי שחקני הקבוצה בטוחים ב־99% אחוז שטראפטוני יילך. המאמן האי־טלקי אמר שהאמביציה שלו כרגע היא להיות מאמן נבחרת איטליה.

כדורסל צרפת

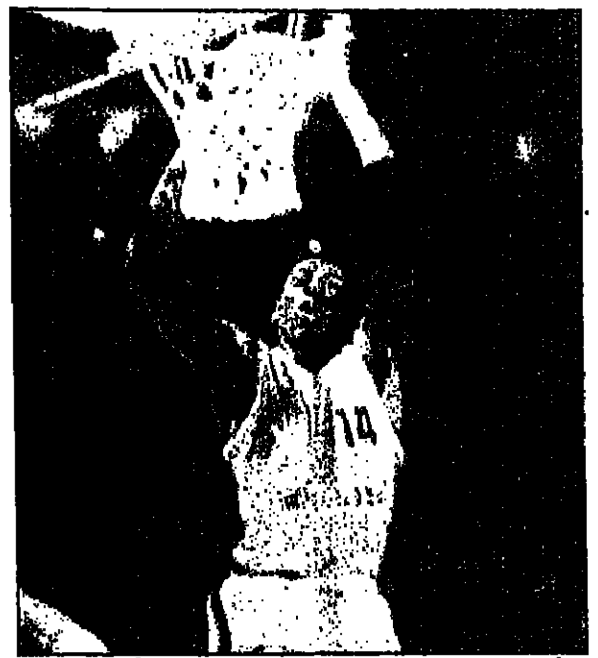

בילבה. 13 נקודות ו־7.2 ריבאונדים בממוצע למשחק

לימוז' וג'ים בילבה מחכים למכבי ת"א

מאת ערן סלע

אם מכבי ת"א תעלה לשלב ההצלבה תחכה לה כנראה לימוז', אלופת צרפת. לימוז' ניצחה בשבועיים האחרונים שני משחקי חוץ, מהקשים באירופה: אפס פילזן באיסטנבול (64–69) ואולימ־פיאקוס באתונה (73–76). מייקל יאנג קלע 27 נקודות בראשון ו־28 בשני. אבל על יאנג, כמו גם רישאר דאקורי, כבר יודעים מספיק.

אחד השחקנים הבולטים בלימוז' ובצרפת, ונכון להיום גם באי־רופה, הוא ג'ים בילבה, גופיה מספר 14, בן 27 באפריל הקרוב, 1.98 מ'. בילבה משחק כפאוואר פורוורד ובדרך־כלל ניצב מול גבוהים ממנו. הוא שחקן ההגנה הטוב בצרפת בין הגבוהים, אתל־טי מאד וחוסם מצויין.

יש בו משהו שונה. הוא ממושמע בצורה בלתי רגילה, שחקן שבפירוש חושב על הקבוצה יותר מאשר על ממוצע הנקודות שלו וגם לא מתייחס לעניין כאל קלישאה. לימוז' היא הקבוצה הנמו־כה ביותר מבין קבוצות בית הגמר. יש לה שחקן אחד מעל 2.00 מ' (טים קמפטון) ובכל משחק, כבר שלוש עונות רצופות, עושים בילבה והמחליף הראשון לגבוהים, מארק מ'באיה, עבודה עצומה מול שחקנים כמו כריסטיאן וולפ וסשה חופמן (מעל 2.10 מ', שניהם מלברקוזן), דרגאן טרלאץ', פנאיוטיס פאסולאס ואלכסנדר וולקוב (מאולימפיאקוס) ואחרים.

בילבה השחור הוא צרפתי לכל דבר. הוא נולד בגוואדאלופ, מושבה צרפתית באיים האנטיליים. בן 15 הגיע לצרפת, כשכישו־רון הכדורסל שלו מהווה ממש בריחה. עם זאת, היו לו נתונים אתלטיים משובחים. איתו הגיע אחיו, ברונו, שניסה גם הוא לשחק אבל לא הצליח להתפתח כמו ג'ים.

בילבה החל לשחק ב־87', בשולה, שהשתייכה אז לליגה השניה. בעונה ההיא שותף במשחק אחד בלבד. שולה עלתה ללי־גה הראשונה וב־88 כבר שיחק 27 משחקים בשולה. הוא שיחק 5 שנים בשולה בסך־הכל, בקיץ 92' הצטרף ללימוז' וכבר בעונתו הראשונה זכה איתה בגביע האלופות.

בית ב'
(מחזור 12)

1.	לימוז'	797-844	20
2.	אולימפיאקוס	815-933	20
3.	בולוניה	874-927	19
4.	ברצלונה	933-939	19
5.	אפס פילזן	757-760	19
6.	ציבונה	926-859	18
7.	לברקוזן	947-888	16
8.	בדלונה	917-796	13

זו עונתו השלישית בלימוז' וכבר 4–5 שנים שנבחרת צר־פת משחקת איתו ועם סטפן אוסטרובסקי כשחקני הפנים בחמישיה הראשונה. עבור רבים היה בילבה השחקן הטוב בצרפת בעונתו הראשונה בלי־מוז', אבל אז נבחר לשחקן העונה אנטואן ריגודו משולה, שחקן מסוג אחר ובתפקיד אחר. בילבה מקבל קרדיט עצום ממ־אמנו, בוזידאר מאליקוביץ'. המאמן הסרבי סיפר, שבילבה עדיין לומד כדורסל כיוון שהחל לשחק בגיל מאוחר. באחרונה, ואפשר היה לראות זאת נגד פילזן ואולימפיאקוס, החל בילבה לזרוק שלשות. וגם לקלוע. הוא מנסה לשפר תחומים רבים במ־שחקו שלו, שעד לפני כמה עונות התבסס על יכולת בריבאונד משני צידי המגרש ולא הרבה יותר מזה.

העיתונות בצרפת מנסה להפוך את בילבה לכוכב תקשורת, אבל נתקלת בקשיים. הוא בחור סגור ולא אוהב לדבר יותר מדי. כמעט שאין עליו כתבות בעיתונות. באחת הכתבות הבודדות שכן הצליחו לחלץ ממנו התנוססה הכותרת: "דוד נגד גוליית". כתבה שדיברה על המאבקים המוצלחים של בילבה הקטן (1.98 מ') נגד הגולייתים השונים ביבשת.

קצת מספרים: 32 דקות למשחק, 13.0 נקודות, 7.2 ריבאונדים, 67.8% מהשדה, רק 52% אחוז מהעונשין. קלע גדול מהעונשין הוא לא, אבל לזרוק שלשות, כאמור, הוא מתחיל ללמוד רק עכשיו ודווקא על בשרן של קבוצות מהטובות באירופה, שנותנות לו מטר מרחק. בילבה לא מהסס לקחת. עוד שבועיים נדע אם הוא יהיה זה שיעמוד מול מכבי, או אולימפיאקוס, ואולי בכלל לא.

רומאריו: לא הבקע[תי אבל] הכי חשוב שהאיצטדיון היה מלא

99 אלף צופים נלהבים הגיעו ל[illegible] לראות את רומאריו מרעיד רשתות, אבל חזו ב־0-0 מאכזב בין פלאמנגו לפלומיננזה. [illegible] הסיפור מזווית אחרת: "האוהדים קיבלו תמורה לכספם"

רומאריו. הגיע הזמן למצוא את הרשת

"עדיין לא הצלחתי להשיג את המטרה שלי – להבקיע", אמר את־מול רומאריו אחרי משחק התיקו 0-0 בין פלאמנגו לפלומיננזה. הוא הוסיף: "הכי חשוב שהאיצטדיון היה מלא והרגע לכדורגל היה גדול. לדעתי האוהדים קיבלו תמורה לכספם".

פלומיננזה שיחקה בלי הכוכב שלה רנאטו גאוצ'ו, אבל היתה מהי־רה מפלאמנגו. "ידעתי שיהיה קשה מאוד לשמור עליו, הוא מאוד מאוד מהיר, אבל לא נתנו לו מרווח ותו־דה לאל הצלחנו לגרום לו להיות שקט כל המשחק", אמר שלשום

ברזיל

[illegible] פלומיננזה [illegible] המשימה לעצור את [illegible] תק בין פלאמנגו [illegible] תיים בתיקו 0-0 [illegible] כמעט 99,000 [illegible] אות את המשחק [illegible] עם הראשונה [illegible] תק רשמי [illegible] הצליח לכבוש [illegible] אחת המטרות [illegible] הגיע בזמן [illegible] ה־73 הצליח [illegible] השוער וולרשון הדף בזמן. [illegible] משחק עצמו היה חסר ברק, וא־[illegible] לעיתים. לפלומיננזה היו יותר [illegible] זויות והמגן השמאלי שלה לי־[illegible] עם עונשין לקורת השמאלית, [illegible] ריו הופיע כבר שלושה משח־[illegible] במדי פלאמנגו (שניים בידי־[illegible] ועדיין לא כבש שער. רומאריו [illegible] שוב, בדקה ה־90, ונראה בסיום [illegible] מאוד וחסר כושר. המשחק התו־[illegible] בבית ב' של אליפות ריו, אבל [illegible] זה. הוא היה חסר חשיבות.

שתי הזוכות בכל בית בשלב הרא־שון והשני פלוס ארבע קבוצות בעל המאזן הטוב ביותר עולות לשלב הבא. פלומיננזה ופלאמנגו הן שתי הקבוצות הבכירות בבית ב', וסביר ששתיהן יעלו.

שאר התוצאות בבית ב' באנגנו – מארודיירה 1-1; קאמפו גראנדה – פריבורגנזה 0-1. צמרת: 1. מא־דוריירה 13 נק'; 2. פלומיננזה 10; 3. פלאמנגו 8 (משחק חסר).

בבית א' מוליכה ואסקו דה גמא שניצחה את אמריקה 0-3. צמרת: 1. ואסקו 13 נק'; 2. אנטרוויזנסה 11; 3. בוטאפוגו 8.

■ באליפות סאו פאולו נוצחה סאו פאולו במפתיע בבית על־ידי פורטוגזה 2-1. אלופת סאו פאולו ואלופת ברזיל, פלמייראס, הצליחה להשיג רק תיקו 2-2 נגד אמריקה/ריו פרטו. קורינתיאנס זכתה לניצ־חון ראשון כשהכיסה את ארקטובה 0-5 משלישיה של מריקו באטיסטה. פיריסקבה מוליכה את ליגת סאו פאולו בזכות הפרש שערים עדיף על ריו בראנקו כשסיימה בתיקו 0-0 נגד סאנטוס. ריו בראנקו ניצ־חה את גוארני 2-1. שבע הקבוצות הראשונות, פלוס המנצחת בליגה השנייה עולות לשלב השני.

מאבין קאמלו. קיבל שלילי מיורגן קלינסמן

נדב ולעניין

מכבי תל־אביב היתה חייבת להתייצב אתמול באילת. אז היא הגיעה, עמדה משועממת על המגרש ונתנה להנפלד לדאוג לניצחון. עכשיו, מוסקבה

מאת איתן סלימי

מכבי תל־אביב, עם הראש כבר במוסקבה, הצליחה לנצח באילת, במשחק כדורסל חלש. אילת לא ניצלה מחצית ראשונה גרועה של ת"א ושילמה על כך בשניה. נדב הנפלד היה מצוין, עם 21 נקודות ו־100 אחוז מהשדה, יחד עם עבודת הגנה נהדרת על אנדרו קנדי.

אילת פתחה עם גיא קנטור בחמישיה, במקום סימס, ורצה ל־8-2. קצורין לקח פסק זמן מהיר ואילת עלתה ל־14-11, עם יכולת טובה של קנטור. אלימלך החליף את גודס ומכבי עלתה ליתרון ראשון, 17-16, בדקה ה־10. אילת עברה למצ"אפ־זון וראוסס, במשחק טוב, קבע בשלשה, 25-21 (14). גם פסק זמן שני של קצורין לא עזר. מכבי המשיכה לשחק רע ואילת רצה ל־32-22. דורון ג'מצ'י, בפעם השניה העונה, החטיא שלוש זריקות עונשין רצופות. מנגד, קלע אייל חי שלשה והעלה את אילת ליתרון שיא, 35-22, 4 דקות למחצית. מכבי ת"א ניצלה איבודי־כדור לאילת, רצה ל־11-0 וירדה למחצית בפיגור קטן, 35-33.

מוטי דניאל פתח במקום ג'מצ'י במחצית השניה, וניצל את יתרון הגובה שלו על ארי רוונברג, אך אילת לא ויתרה. רוב המחצית השניה היתה שקולה. 7 דקות לסיום, שוויון 58-58. מכבי שיחקה על צ'ורצ'יץ', אבל לא הצליחה לברוח.

טבלה לאומית א' (מחזור 21)

1.	מכבי ת"א	1595-1973	40
2.	ראשל"צ	1764-2010	36
3.	בני הרצליה	1789-2017	35
4.	הפועל ת"א	1741-1933	35
5.	הפועל חולון	1700-1906	34
6.	גליל עליון	1756-1939	34
7.	הפועל אילת	1769-1867	33
8.	מכבי י"ם	1853-1950	32
9.	הפועל י"ם	1738-1737	32
10.	מכבי ר"ג	1896-1970	29
11.	ע. יזרעאל	1843-11804	28
12.	הפועל חיפה	1767-1715	27
13.	גבעתיים	1995-1867	25
14.	בית"ר ר"ג	2769-1288	21

קנדי, כריבאונד התקפה גדול, צימצם ל־68-67 (36). קולמן חזר לאחר מנוחה ארוכה וקלע נקודות חשובות, אך שוב קנדי, בריבאונד התקפה, קולע סל ושולח את צ'ורצ'יץ' לספסל, עם 5 עבירות. 75-73 לת"א, דקה לסיום. ראוסס, בסל משונע ועבירה, עוד צימצם ל־79-76, 35 שניות לסיום, אבל לא יותר. מכבי ת"א, בהליכה ממש, מצליחה לנצח, 84-82.

מולי קצורין: "עוד לפני המשחק, במלון, הרגשתי שהראש של השחקנים נמצא במשחק היותר חשוב במוסקבה. סך־הכל ניצחנו קבוצה טובה ומטבע הדברים, פנינו עכשיו למוסקבה".

בכל פינה במגרש. נדב הנפלד — צילום ארכיון: חגית כתב

מכבי ת"א 84 (35)

שחקן	מ"ב	מ"ג	עונש	ר'	אס	אי	נק
הנפלד	8-8	–	8-5	6	3	3	21
ג'מצ'י	7-5	6-2	5-2	2	1	1	18
קולמן	8-7	3-0	–	2	3	2	14
גודס	6-3	1-0	4-4	1	5	1	10
צ'ורצ'יץ'	9-5	–	–	11	1	3	10
דזאר	2-1	1-1	2-1	1	–	–	6
קם	2-1	–	4-3	6	–	–	5
אייזנך	–	–	–	1	2	1	–
פיד	–	–	–	–	–	–	–
סה"כ	43-30	11-3	23-15	29	15	11	84

הפועל אילת 82 (33)

שחקן	מ"ב	מ"ג	עונש	ר'	אס	אי	נק
ראוסס	11-6	3-1	7-5	4	–	1	20
רוונברג	9-6	3-0	7-7	2	2	3	19
קנדי	9-4	2-1	6-4	14	4	3	15
סימס	4-2	4-1	4-3	2	4	2	10
חי	4-3	3-1	1-0	2	2	1	9
אבנך	4-3	–	–	2	–	1	6
קנטור	2-1	–	1-1	–	2	2	3
סה"כ	43-25	15-4	25-20	26	14	13	82

% מהשורה: אילת 50, ת"א 62. מהעונשין: אילת 80, ת"א 65. חטיפות: אילת 5; ת"א 10 (הנפלד 5). גגות: אילת 0; ת"א 1. שפטו: אסא קמינר וזאב נוימן, 800 צופים באילת.

קרדיט ואשמה

מולי קצורין, קראתי בעיתון, רוצה שיתנו למכבי ת"א קרדיט. ומי אנחנו שנסרב? כדי לתת קרדיט, אולי מכבי באמת עם הראש במוסקבה, מה שהדבר הזה לא אומר. מעבר לזה, כנראה שאפשר לנצח בליגה עם נדב הנפלד וארבעה שחקנים שישנים בעמידה. בשני המשחקים האחרונים, הנפלד מתקרב לנדב של חלומותינו. השורה הסטטיסטית שלו היא קלאסית, וכשמצרפים אליה את זו של ידידנו — אתמול עבר אנדרו קנדי את טירונות החי"ר המקוצרת של נדב בהגנה — מתקבל יתרון ששאר שחקני מכבי ת"א מתקשים למחוק אותו, גם ביום כמו אתמול.

אילת אולי לא תהיה השנה בפיינל־פור, אבל מי שמאשים רק את ישראל לב, טועה בגדול. ישראל התכונן אתמול היטב למשחק, אבל יש לו כל־כך הרבה סימני שאלה בהרכב, שמאמן לבד לא יכול. העסק לא גמור לאף אחד, אבל זה היה מסוג המשחקים שקבוצה שרוצה פליי־אוף, צריכה לנצח.

שופטים? אני מקווה שראיתם. אם לא — תשיגו את הקלטת. תצוגה כזאת של הפיכת משחק להכל דיבורים, לא ראיתם מזמן. ■ **עפר שלח**

טרי יתבע את הפועל ת"א

מאת ערן סלע

לאחר שקיבל מכתב מהנהלת הפועל ת"א, בו הוא נתבע לשלם כ־6,000 דולר, המורכבים מקנסות שונים, החליט ג'ייסון טרי, באמצעות עורך־דינו, להגיש בקרוב תביעה נגדית נגד הקבוצה. לטענת טרי, חייבת לו הפועל ת"א כ־50-45 אלף דולר.

היחסים בין השחקן לקבוצה הפכו מתוחים מאוד, מאז מונה המאמן החדש יאיר שרון, המעדיף באופן ברור להרכיב בחמישיה הפותחת את עפר פליישר, על חשבונו. טרי שיחק שלשום נגד מכבי ר"ג רק ב־3.5 הדקות האחרונות של המחצית הראשונה ונראה כמי שאינו מוכן להתאמץ במיוחד. בסיום המשחק אפילו לא טרח להתקלח, התלבש ועזב את המקום.

תביעות נוספות אמורות להגיע בקרוב גם מכיוונם של ליאור ארדיטי ורואי שידלצקי. איש המשק של הקבוצה, יצחק לוי, שקיבל הודעת פיטורים ממועצת פועלי ת"א, ניגש אתמול לבורר את הנושא ברשות לשיפוט של ההסתדרות, וזו אמורה להשיב לו כבר היום או מחר, אם הוא יכול להישאר בתפקידו.

■ בית"ר ר"ג — עמק־יזרעאל 107-69

מתח ועניין לא היו ואפשר היה רק להתלהב מנסיונות ההטבעה של מונרו וגרווין, מעידודו הבלתי פוסק של איש האבטחה לטובת ר"ג ומדמיונו החיצוני המופלא של השופט, יואל קליין, לצד יוסי שריד.

ליזרעאל: גרווין 23, מונרו 21, קדוש ושוורצמן 13 כ"א, כץ ולב 8 כ"א, אברהמי 6, גורמן ומינץ 5 כ"א, קטן 3 ואברמוב 2. לר"ג: יונה 18, אמסלם 16, חן 13, דיין 10, ורדי 7, יקר 3 וארליך 2. שפטו: קליין ויצחק גלין. 50 צופים בווינטר. ■ דניאל אשכנזי

לאומית ב' שלוש המובילות קרית־מוצקין, צפת ונתניה יצאו הערב למשחקי חוץ. מוצקין תשחק נגד אליצור ראשל"צ (20.30), שמגיעה לתוצאות גבוהות מאד באחרונה; צפת תשחק נגד מכבי חיפה (20.00) ונתניה תתארח בקרית־גת אצל מכבי דרום (20.30) למשחק לא קל. מכבי הוד־השרון, שתארח את הפועל נהריה (20.30), תנסה לנצל מעידה של אחת מהגדולות כדי להתקרב.

שאר המשחקים: בית"ר מגדל העמק – א.ס. רמת השרון (20.00); מכבי רחובות – מכבי חדרה (20.30); גבעת שמואל – הפועל עפולה (20.00). ■ ערן סלע

נשים הערב ייערכו משחקי המחזור ה־20 בליגה הלאומית, כשבמוקד המפגש בין שתי המובילות, רמה"ש ואליצור רמלה (19.00, קרית הצעירים). המנצחת במשחק זה תסיים, קרוב לוודאי, את הליגה במקום הראשון.

יתר המשחקים: אליצור חולון – מכבי ת"א; הפועל קישון – אליצור ראשל"צ; מכבי רמת־חן – גבעת נשר; בני יהודה – אס"א ירושלים. ■ מושיק לוי

■ נפטר נט הולמן

איש הכדורסל נט הולמן, מאמן יהודי מארה"ב, הלך לעולמו בגיל 98. הולמן התפרסם כמאמן ופרשן. הוא היה ממקימי ענף הכדורסל בישראל ולא פעם ביקר בארץ. על שמו בית הספר למאמנים במכון־ווינגייט.

מלך הסלים

1.	יובנקס (מ. ר"ג)	29.5
2.	גרווין (ע.יזרעאל)	27.5
3.	מייקל קנדי (חיפה)	23.7
4.	פאדיו (ראשל"צ)	23.6
–.	ג'ונסון (הפ' ת"א)	23.6
6.	מונרו (ע.יזרעאל)	22.7
–.	דאוסן (מ. י"ם)	22.7
8.	סטרותירס (מ. ר"ג)	22.2
–.	דיי (גליל)	22.2
10.	כץ (הרצליה)	21.8

מלך הריבאונד

1.	גאלי (ראשל"צ)	14.3
2.	תומפסון (הפ' י"ם)	11
3.	רוברטס (הפ' י"ם)	10
4.	ג'ונסון (הפ' ת"א)	9.2
–.	גרווין (ע.יזרעאל)	9.2
6.	הדסון (הרצליה)	8.6
7.	קנדי (הפ' חיפה)	8.5
8.	דאוסן (מ. י"ם)	8.4
9.	פלאמר (גבעתיים)	7.8
–.	קנדי (אילת)	7.8

מירוץ עין־גדי ה־13
ע"ש גיורא רון
במעמד סגן שר החנוך והספורט
מר מיכה גולדמן
18.2.95
בשיתוף מעריב
חצי מרתון (21.1 ק"מ) ❖ 10 ק"מ ❖ 3 ק"מ עממי
צריך לרוץ כדי להבין • טל. 07-584520
יותר מעניין לקרוא מעריב

"האמנתי ואף פעם לא הרמתי ידיים"

רותם ארליך, שכבר ישב השנה בבית, מוביל את הרצליה מניצחון לניצחון. עכשיו הוא רוצה לנצח את מכבי ת"א

מאת חגי סגל

בתחילת העונה ספרנו עד 10 את סידרת הנצחונות של מכבי ראשל"צ; אחרי זה הגיעה השבירה של חולון ורלף קליין והסיפור הזה עכשיו שייך לבני הרצליה, עם שישה נצחונות ליגה רצופים ועוד שניים בגביע.

אחרי סידרת הפסדים, כולל שניים קשים במיוחד בבית לחולון וראשל"צ, החליט המאמן אבי בירנבוים על מהפך. רזי מנצור וקורן אמישה לספסל, מיקי הרמן (ברוב המשחקים) ורותם ארליך לחמישיה ומאז, רק נצחונות. כשארליך, שכבר הספיק העונה להגיש תביעה נגד הקבוצה והושעה, הופך לבורג חשוב במכונה המנצחת.

אתה ההבדל?

"ההבדל הוא בקבוצה כולה וגם לי יש חלק. אנחנו משחקים יותר קבוצתי בהגנה ובהתקפה".

ההרכב איתך ועם מיקי הרמן נותן הרבה יותר.

"נקלענו לשרשרת הפסדים, נעשה שינוי ועכשיו יש היררכיה ברורה וכל אחד יודע מה הוא צריך לעשות, גם מיקי. ההבדל הוא שהיום אנחנו נכנסים למשחק דרך ההגנה ולמרות זאת מגיעים לכמות נקודות גדולה".

אתה הרבה יותר קבוצתי היום.

"מאוד התבגרתי. בעבר קלעתי הרבה יותר, אבל היום אני מבין שהכי חשוב זה הניצחון. פעם חשבתי שמודדים אותי לפי כמות הנקודות שאני קולע והיום אני יודע שמודדים אותי על־פי דברים אחרים. פעם זה היה בלתי נסבל מבחינתי לא לקלוע, והיום אין לי בעיה לא לזרוק לסל, בעד ניצחון".

היה שלב בעונה שרצית שזה כבר ייגמר?

"מי שמכיר אותי יודע שאני אף פעם לא מרים ידיים וזו אחת הסיבות שנשארתי בהרצליה. אני לא יכול להגיד שלא היו ימים של מצב־רוח רע, אבל תמיד האמנתי שאני יכול לתרום".

סיפור התביעה מאחוריך?

"אני מעדיף לא להיכנס לזה. הגענו להסדר לשביעות רצון שני הצדדים".

אמיר כץ הוא [illegible] העיקרי מזה שאתה משחק יותר?

"אנחנו משחקים יחד כבר ארבע שנים, היינו יחד גם בנבחרת הנוער ותמיד היה לנו תיאום טוב מאוד. לא אשקר, הוא האופציה הראשונה שלי בהתקפה. כשיש כזה קלע, רק צריך לעזור לו להגיע למצבים נוחים".

הפתיחה של 18-2 נגד הגליל היתה מרהימה.

"לא האמנתי שנתחיל ככה. אמיר ופול עמדו חופשיים לשלשות וכשהם חופשיים, זה בפנים. אפי אמר לנו לרוץ וזה הצליח. ידענו שזה לא יימשך כל המשחק, אבל זה גרם להם לרדוף אחרינו כל הזמן. הם קבוצה טובה. אני חושב שיש להם את הסגל הטוב ביותר פרט למכבי ת"א".

ועכשיו יש לכם פעמיים את מכבי ת"א, בליגה ובגביע. זה סופה של הסידרה?

"אנחנו מאמינים שאפשר לנצח אותם. אין לנו היסטוריה מכובדת נגדם בשנתיים האחרונות, אבל העונה ניצחנו באוסישקין ובמלחה, וזה דבר שלא השגנו בעבר".

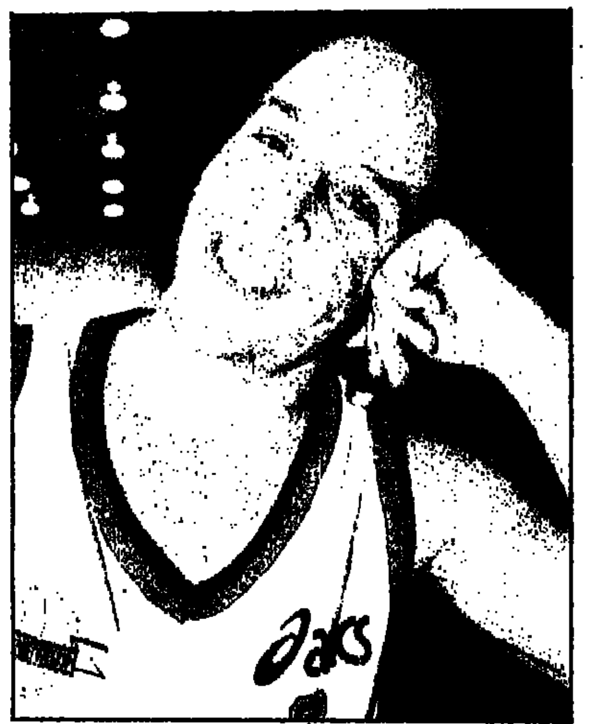
"מאוד התבגרתי". רותם ארליך מאושר — צילום: חגית כתב

קליין: אני לא אוהב את ההתנהגות של פיני לוי

פיני לוי והפועל חולון ייפרדו בסוף העונה בשמחה רבה

מאת חגי סגל

פיני לוי, שחקן הפועל חולון, יעמוד היום בפני ועדת משמעת, בעקבות התקרית עם רלף קליין, שטען כי לוי אמר לו 'תסתום את הפה' ושלח אותו לחדר ההלבשה, כמהלך משחק ההפסד 101-79 למכבי ירושלים, ואף קנס אותו בעשרת אלפים שקל.

רלף אמר אתמול: "אני מקבל את זה שהוא קצת מקופח בדקות משחק, אבל זה בא בגלל שהוא המחליף של שפע ות'דרקיל, שנמצאים בכושר הכי טוב בקבוצה. פיני היה חולה יומיים לפני המשחק, אבל התלבש וחשבתי שמגיע לו צ'אנס. הוא שמר על ראוסן, שעשה שש נקודות קלות, הערתי לו והוא ענה לי בחוצפה, למרות שבכלל לא התכוונתי להחליף אותו.

"בכל מקרה, מדובר בשחקן צעיר, שצריך לעלות למגרש ולהיות טוב, לא גרוע. גם בראשל"צ נתתי לו צ'אנס והוא כמעט הפסיד לנו את המשחק, עם כידרור מיותר מאחורי הגב. אני בכלל לא אוהב את ההתנהגות שלו. לפעמים הוא לא מגיע לאימוני בוקר ולמשחק בירושלים לא הגיע עם הקבוצה, וזה לא מקובל עלי.

"אני לא מאמן שצועק ואני לא מסכים שיענו לי ככה. זו חוצפה בלתי רגילה. אם יש לו בעיה, אפשר לדבר על זה בצורה יפה". פיני לוי חתום בחולון גם לעונה הבאה, אבל כבר ברור שהצדדים ייפרדו בשמחה בתום העונה.

על חולון של השבועות האחרונים, אמר קליין: "הקבוצה שיחקה מצוין עד המשחק נגד מכבי ת"א. מאז אנחנו לא משחקים טוב. מדובר בשחקנים בודדים וכרגע לא כולם בכושר טוב. אנחנו מתכוונים לדבר עם השחקנים ולהסביר להם שקודם כל צריך להילחם על המגרש".

פיני לוי, בחדר ההלבשה, שלשום במלחה — צילום: בן אוטקר

בלול: אני ירושלמי בדם

עבור שחקן אחר במכבי ירושלים, היה המשחק נגד הפועל חולון חשוב במיוחד. אלי בלול גדל בחולון ושיחק שם כל חייו, אבל שלשום הוא רצה יותר מכל אחד לנצח. אחרי כל סל שקלע, רץ בלול לקהל, הניף זרועות בהתרגשות אדירה, החליק כפיים עם החברים וינק אנרגיה אדירה מהספסל. הוא סיים את המשחק עם 16 נקודות ו־12 ריבאונדים.

בלול: "לא היו לי שום רגשות נגד חולון, אני עכשיו 100 אחוז ירושלמי בדם. אני אוהב את הקהל ואת הקבוצה ולמשחקים כאלה אני בנוי". בלול, שהחל את העונה בלי הרבה ציפיות, קיבל את זריקת המרץ ברגע שקווין הולמס החליף העמדה שלו מתחת לסל השתוררה. בלול: "לא רציתי להעביר עוד עונה בינונית והחלטתי ללכת על כל הקופה. לשמחתי התחלתי לקטוף את הפירות של העבודה הקשה, בעזרת יורם חרוש ואמנון שנק. מאז הניצחון בחוץ על גליל, חל אצלנו מהפך אדיר".

תישאר בירושלים בעונה הבאה?

"אני מאוד רוצה להמשיך. אני אוהב את האווירה ואת הקהל, אבל זה לא תלוי רק בי". ■ יהודה גולן

כל הכרטיסים נמכרו

מכבי ת"א תגיע הערב למוסקבה

מאת אלי שווידלר

מכבי ת"א יוצאת אחר־הצהריים למוסקבה, כדי להתמודד בעימות ישיר נגד צסק"א, ביום חמישי, על כרטיס לשלב ההצלבה של גביע אירופה לאלופות. מכבי ניצחה בסיבוב הראשון ביד־אליהו, 92-89, וחייבת ניצחון גם הפעם כדי לעלות. מכבי תוכל לעלות גם אם תפסיד בנקודה או שתיים, אבל תצטרך להמתין להפסד של מוסקבה בלובליאנה בשבוע הבא. הפיתרון הפשוט והמעשי ביותר: לנצח במוסקבה ולהימנע מחישובים.

ההכנות ברוסיה נכנסו להילוך גבוה. מנהל הקבוצה, יורי יוריקוב, סיפר לי בשיחה טלפונית, שהתעניינות במשחק גדולה מאוד והאולם יהיה מלא עד אפס מקום ב־5,000 צופים. מחירי הכרטיסים נעים בין דולר וחצי עד 15 דולר – מחיר גבוה במקצת בהשוואה למקובל בכדורסל הרוסי, אפילו למשחקי גביע אירופה. כל הכרטיסים נמכרו.

מכבי תתארח באחד מהמלונות החדישים והמפוארים ביותר בבירה הרוסית ומומחי הכדורסל המקומיים אינם מקנים לה סיכוי רב. לפי משאל שערכו העיתונים ספורט־אקספרס וסובייטסקי ספורט, סיכויי מכבי לנצח אינם עולים על 25־30 אחוז. הביתיות של הקהל המקומי עלולה להפתיע את אנשי מכבי. למשחקי צסק"א מגיע הגרעין הקשה של האוהדים הצעירים, שאינם מוכרים בשום צורה את קהל הקונצרטים הזכור מהמשחקים במוסקבה.

ולהיבט הבטחוני. קובלנקו סיפר לי, שלקראת המשחק הביתי האחרון של צסק"א נגד ריאל מדריד, התקבלה במשרדי המועדון הודעה על הטמנת מצצה באולם. המשטרה הרוסית ערכה חיפושים מדוקדקים באולם ועל גופם של הצופים, והרימה מספר בקבוקים עם משקאות משכרים, אבל לא מצאה כל זכר לחומר נפץ.

הו־הא מה קרה — לפני 18 שנה

שוקי שוורץ: באמת הרגשנו שאנחנו משחקים בשביל העם

שוקי שוורץ, בן 40, בעל חברת 'ספי ניש' לייבוא משקה: "ההגדרה רגע היסטורי נכונה לתקופה ההיא מכמה סיבות: זו היתה פעם ראשונה שקבוצה רוסית הסכימה לשחק נגדנו אחרי הקיפאון הגדול. שנית, הניצחון עצמו היווה תפנית ביחסי הכוחות. ושלישית, אני חושב שמכבי שלפני וירטון ומכבי שלאחריה, היו שני דברים שונים. עד אז מכבי היתה קבוצת דרג שני באירופה ואחרי הניצחון חל שינוי משמעותי, הן בהתייחסות של מכבי מבית והן בהתייחסות אל מכבי מבחוץ.

"למי שלא היה שם, קשה ודאי לתאר את זה. מעמדים כאלה לא שוכחים. בדרך־כלל אתה משחק כספורטאי, כשחקן, אבל הפעם באמת הרגשנו שאנחנו משחקים עבור עם ואומה. בגמר נגד ואריזה באותה שנה השתתפתי, אבל אם יש לי יסורים היסטוריים כלשהם עד היום, זו העובדה שלא שותפתי נגד צסק"א. הרגשתי פספוס גדול שלא לקחתי חלק בזה, אם כי הרגשתי שייך בכל רגע, כמי ששיחק עם הקבוצה יומיים לפני ויומיים אחרי המשחק בווירטון.

"וירטון היא עיירה על הגבול הבלגי באמצע שום מקום. השתכנו במלון ברמה שלא היינו מורגלים אליה. האולם היה קרוב ואני זוכר שהלכנו למשחק ברגל, בקור האירופי, כדי להפיג את המתח. בדרך דיברתי עם שמלוק. ריאל מדריד היתה תמיד קבוצה שמכבי שאפה להידמות אליה ושאלתי אותו, אם הוא מאמין שיבוא יום ומכבי הקטנה תגיע לרמה שווה לכל הגדולות של אירופה. שמלוק אמר שאם לא היה מאמין, לא היה צועד כאן כרגע. הניצחון בווירטון היה סוג של הצהרה. הכדורסל הישראלי ומכבי ת"א נראו שונים לפני המשחק ואחריו, ואני חושב שטל ברודי אמר את זה בדרך הכי יפה אחרי המשחק ('אנחנו על המפה')". ■ ערן סלע

אמיל וולב: נטפלים אלי ולא נותנים לי כבוד

מאת רונן הלל

"השופטים בארץ לא נותנים לי את הכבוד שמגיע לי", הסביר אתמול קשרה הבינלאומי של מכבי יפו, אמיל וולב, שקיבל בשבת כרטיס אדום במשחק נגד טייבה, וכסה"כ צבר 7 צהובים מתחילת העונה.

וולב, שהופיע בעבר בשורות נבחרת בולגריה בגביע אירופה וכן בליגה הלאומית בארץ, ניסה להסביר אתמול מדוע השופטים והשחקנים היריבים נטפלים אליו ומחפשים אותו: "יש לי הרבה נסיון וכולם יודעים שאני נותן את הנשמה על המגרש. לפעמים כשאני בא לשופט לשאול משהו, הוא מתעצבן ומוציא לי כרטיס. כולם חושבים שאני רוצה לכסח במשחק בגלל מבנה הגוף שלי.

אני אף פעם לא מחפש פרובוקציות, אבל תמיד מחפשים אותי. אני יודע ששחקנים בקבוצות היריבות מקבלים הוראות ממאמנים לפגוע בי ולהרגיז אותי, כבר מההתחלה כדי שאגיב.

כדורגל זה הפרנסה שלי ומקובל לשחק אגרסיבי. לשופטים הכי נוח להרחיק אותי כי אני בולט ונותן את הלב. אני מבקש מהשופטים שיתנו לי קצת כבוד ושיפעילו שיקול דעת לפני שמוצאים לי כרטיסים". וולב יחמיץ את משחק הצמרת ביום שישי נגד הפועל אשדוד, ואל ההרכב היפואי עשוי לחזור החלוץ עופר ראובן.

וולב והשופט קוזן

זועבי מרוויח יותר מקבוצה שלמה – בירדן

חלוץ הפועל חיפה, הישאם זועבי, גילה אמש בתוכנית הספורט בטלוויזיה הישראלית, כי ביקר בירדן וצפה במשחק כדורגל בין קבוצות אל־חוסיין ואירביד, בו חזו 15 אלף צופים.

זועבי הוסיף כי בירדן השחקנים לא מקבלים משכורות עבור המשחקים והאימונים והם מתוגמלים רק במקרה של זכייה בתואר. עוד גילה, שהירדנים מכירים היטב את כוכבי הכדורגל בישראל. כשנשאל אם קיבל הצעה מקבוצה ירדנית, ענה בחיוך: "כששמעו כמה אני מרוויח בחיפה, אמרו שהסכום מספיק לקבוצה שלמה בירדן". ■ אליאם חורי

עירוני אשדוד. במשחק שיקרים את משחק הנבחרת מול לוכסמבורג, תארח עירוני אשדוד את רפיד וינה האוסטרית. נודע כי הנהלת עירוני תעניק לשחקני הקבוצה בונוס על נצחונם המשכנע בשבת האחרונה על בית"ר ת"א 6–0. כל שחקן יקבל נקודה וחצי נוספת של פרמיה ובסך הכל הרוויחו השחקנים בשבת פרמיה של ארבע נקודות וחצי.

מחר תתכנס הנהלת עירוני כדי להחליט האם להמשיך במתן הבונוסים. "אנחנו לא רואים פסול במתן תמריץ לשחקנים.", אמר יו"ר האגודה, גלעד טרודלר. בקבוצה שיבחו את הופעתם של צמד המגינים החדש ישראל מאיה ויגאל זריהן. ■ דרור מילר

הפועל בית־שאן. שוער המשנה של הפועל בית־שאן, שלומי ממן, פנה אל שר החינוך, פרופ' אמנון רובינשטיין, בבקשה כי ימנה שופט שיברור במחלוקת בינו לבין הקבוצה. ממן מעוניין לעבור לבית"ר ים, אך בקשתו הקודמת נדחתה על ידי ביה"ד העליון של ההתאחדות. כעת מבקש ממן, כאמצעות עוה"ד אביטל רימון וגיא לרנר, דיון נוסף בעניינו בטענה כי תקנות ההתאחדות פוגעות בחופש העיסוק. ■ רונן הלל

■ **מכבי הרצליה.** היו"ר, רוני קליימן, החליט להחזיר לשחקנים את 4 נקודות הבונוס מתום הסיבוב הראשון שהחליט לקחת מהם לאחר ההפסד לצפרירים חולון. ■ אברהם בן־יוסף

הפועל ב"ת־ים. שחקן העבר, אמיר ליברמן, התמנה לעוזרו של המאמן של גיל לנדאו. בעקבות הניצחון על הפועל ירושלים, ביטל יו"ר הקבוצה, קובי סידי, את הקנסות שהוטלו על השחקנים בסך כולל של 2,700 דולר. המרוויח העיקרי מהעניין הוא החלוץ הרוסי איגור גבריליון, שצבר קנסות בגובה של כאלף דולר עד היום. ■ אליהו כהן

נס־ציונה. רמון ויארה, החלוץ הארגנטיני של נס־ציונה, הוחתם עד לסוף העונה. את עלות החתמתו תממן עיריית נס־ציונה. מאמנה לשעבר של הסקציה, מנחם אידים, יקבל עשרת אלפים שקל ברוטו לפי פסק הבורר עדי זרנקין. ■ יצחק מרי

■ **מכבי רמת־עמידר.** ניסים כהן, מאמנה של מכבי רמת־עמידר מליגה א' התפטר מתפקידו לאחר שהקבוצה החלה להתדרדר לתחתית בעקבות 4 הפסדים רצופים. בשלב זה ידריך את הקבוצה המנג'ר והשחקן הוותיק רחמים שלום. ■ אורן שחם

בליגה האנגלית: ווסטהאם – אברטון 2–2 (קוטי צמד לווסטהאם, ריידהאוט ולימפאר לאברטון).

אושר האיחוד בין מכבי לבית"ר ר"ג

עיריית ר"ג אישרה לפני מספר ימים את האיחוד בין מכבי לבית"ר, ובעונה הבאה תהיה בלאומית א' קבוצה שתיקרא 'עירוני ר"ג'. שתי הקבוצות כבר חתמו על האיחוד והחלו בהכנות לקראת העונה הבאה. מתברר ששחקנים רבים כבר פנו להנהלת הקבוצה המשותפת, ובודקים אפשרות להצטרף. ■ מוטיק לוי

גיל סלע שחקן הפועל עמק־יזרעאל, סובל ממתיחה ברצועות הברך ולא שיחק אתמול נגד בית"ר ר"ג. סלע ואסף לב, פצוע נוסף, אמורים לשחק בשבוע הבא נגד מכבי ראשל"צ. ■ אליאם חורי

■ נבחרת הבנים של תיכון עירוני ס', בהדרכת המאמן עמי ברדה והמנהל המקצועי צבי שרף, ניצחה אתמול את אורט קרית־ביאליק 78–70, במסגרת משחקי רבע הגמר בליגת העל לבתי הספר התיכוניים. הירבו לעירוני ס': שחר גואטה 26 וברק אוון 21. לקרית־ביאליק: בועז גלעם 20 ואלדר רוזנברג 18.

במשחקים נוספים: תיכון קרית שרת חולון – תיכון חדרה 66–66. לחולון: גילי בן הרוש 19, אמיר סופר 17, עזרא חסקי 10. לחדרה: גיא רוניז 19, אסף איטח 15, טל בוקשטיין 12. כצנלסון כפ"ס – מטרווסט רעננה 62–64. בליך ר"ג – העמק המערבי יפעת 86–72. ■ רונן הלל

ספורט ריאל מדריד ניצחה ללא ארווידאס סאבוניס, אנטוניו מרטין ורימאס קורטינאייטיס הפצועים את ויאדוליד, אחרי שפיגרה ב־18 הפרש במחצית השניה, 84–78. ארלאקואס 17, בירייקוב 16. ריאל מחפשת זר חדש שיחליף את קורטינאייטיס.

בצער רב אנו מודיעים על פטירתה בשיבה טובה של יקירתנו
גניה שפר (פקל)
ההלוויה תתקיים היום, יום שלישי, י"ד באדר א' תשנ"ה, 14.2.95, בבית העלמין "ירקון" בצומת מורשה.
לפרטים על שעת הלוויה נא להתקשר לטל. 03-6967738.
אבלים: בעלה: אריה (ליאו) שפר
אחותה: שרה שקד וב"ב
אחיה: דב פלג וב"ב
בנות אחותה צילה ז"ל:
חני, שני ויעל מורן וב"ב

בצער רב אנו מודיעים על פטירתו של יקירנו
הרשטיק חיים
לבירור מועד הלוויה נא להתקשר.
יושבים שבעה בבית המנוח רח' גבע 18 נתניה.
האבלים: אשתו: פנינה הרשטיק
בנו וכלתו: יוחנן ויעל הרשטיק
אחיו: יהודה הרשטיק ומשפחתו
אחותו: יפה קופרמן ומשפחתה
נכדותיו: איילת והדס הרשטיק

בצער רב הננו מודיעים על פטירתו של
חיים אשר
ההלוויה תתקיים היום, יום שלישי, 14.2.95, בשעה 14.00 בבית העלמין החדש ברעננה ליד כפר נחמן.
אבלים:
אשתו: רבקה אשר
ילדיו: ד"ר עוזי ודורית אשר
עפרה ודן ביזר
נכדיו: גליה, ירון, ארוה, תמר, שחר, ינון וקורן
יושבים שבעה בבית המנוח, רח' בורוכוב 53 רעננה

בצער רב אנו מודיעים על פטירתו של היקר באדם
אפרים אלטמן
שנפטר בשיבה טובה
הלוויה תתקיים היום, יום שלישי, י"ד באדר א' תשנ"ה, 14.2.95, בשעה 14.00 בבית העלמין החדש בחדרה.
אבלים:
אשתו: זהבה (גנה)
בניו: ישראל וחיים וב"ב
יושבים שבעה בבית המנוח, רח' כרמן 9 חדרה

ברוך דיין האמת
בצער רב וביגון קודר אנו מודיעים על פטירת יקירתנו
פנינה (פפי) **אלטס**
הלוויה תתקיים היום, יום שלישי, י"ד באדר א' תשנ"ה, 14.2.95, בבית העלמין "ארץ החיים" בית שמש ליד צומת שמשון.
לקבלת פרטים על מועד הלוויה נא להתקשר לטל. 03-6187111
השבעה בבית המנוחה, רחוב יבנה 3 רמת־גן
אבלים: בעלה: יעקב
בנה: משולם ולמן (סם) וב"ב
בתה: לאה מאיר וב"ב
נכדיה ונכדיה

לרוני שחק
השתתפותנו הכנה באבלך על מות
אביך ז"ל
חברה ימית חיפה בע"מ
ההנהלה והעובדים

במלאת שמונה שנים למותו של יקירנו
תא"ל **גדעון מחנימי**
ז"ל
נעלה לקברו ונתייחד עם זכרו, בבית העלמין הצבאי בקרית שאול, ביום שישי, 17.2.95, בשעה 11.00 לפני הצהריים.
המשפחה

לרון שובל ומשפחתו
משתתפים בצערך על מות אשתך
פייגי ז"ל
ממירי והחברים במשרד

ברוך דיין האמת
נפלה עטרת ראשינו – אוי לנו כי חטאנו
בעלי, אבינו וסבנו היקר
ר' **דניאל** בן ר' יצחק לוי ז"ל
נלקח לבית עולמו אתמול, יום שני, י"ג באדר א' תשנ"ה. ההלוויה נערכה בו ביום.
משפחות: לוי
בת־ים, כפר מימון, גמזו, נתניה
מש' כרובי – בת־ים
ושאר בני המשפחה
יושבים שבעה בבית הנפטר, רח' ירושלים 33, בת־ים

בצער רב אנו מודיעים על פטירתו של
חברנו היקר
מרדכי (מודי) **גרנות**
ההלוויה תתקיים היום, יום שלישי, י"ד באדר א' תשנ"ה, 14.2.95, בשעה 15.10
המשפחה
ובית כפר המכבי

אנו אבלים על מות רוחנו
חנה קרן־צבי
(הירשהורן)
ההלוויה תצא היום, יום שלישי, 14.2.95, בשעה 13.30, בבית העלמין ירקון.
נפגשים בשער.
המשפחה

לגבי גרנות
אנו משתתפים בצערך על מות
אביך ז"ל
הנהלת זנלכל ועובדיה

לאביבה מדר
איתך באבלך על מות אביך
יונה מדר ז"ל
מתף
ההנהלה והעובדים

למיקי סקולסקי
ומשפחתו
משתתפים בצערכם על מות
האם ז"ל
תים מחשבים
ההנהלה והעובדים

1516
177-022-
מעריב
קבלת מודעות אבל

בצער עמוק אנו מודיעים על פטירתה של
יקירתנו האהובה
חיה חומש ז"ל
ההלוויה התקיימה אתמול יום שני, 13.2.95.
יושבים שבעה ברח' ליטנים 11, אחוזה, חיפה.
האבלים:
הבנות: צפי ואברהם דגני וילדיהם
אסתר ודניאל גופר וילדיהם
האחים: עליזה ברסלר וב"ב
עזריקם ואורה הוברמן וב"ב
ומשפחות: דגן, דגני, חומש, גולדין ונאור

יקירנו היקר באדם
שמעון דביר ז"ל
עזב אותנו בטרם עת לאחר ייסורים קשים
הלוויה התקיימה אתמול, יום שני, י"ג באדר א', 13.2.95.
המתאבלים:
ההורים: אברהם ולאה דביר (ריבקינד)
רעייתו: ירדנה
ילדיו: תמי וקובי
אחותו: יוכי אייזנברג וב"ב
וכל בני המשפחה
יושבים שבעה בבית המנוח ברח' פיירברג 4, פתח־תקוה.

בצער רב וביגון קודר אנו מודיעים על פטירתה של אמנו, אחותנו וסבתנו היקרה
מטילדה גרינברגר ע"ה
הלוויה התקיימה אתמול, יום שני, י"ג באדר א' תשנ"ה, 13.2.95, בבית העלמין בחולון.
אבלים:
בנה: אליעזר גרינברגר וב"ב
בתה: שרונה דויטשר וב"ב
אחיה, אחיותיה וכל בני המשפחה

יקירנו
רפי זיו
איננו
ההלוויה תתקיים היום, יום ג', 14.2.95, י"ד באדר א' תשנ"ה, בשעה 14.00, בבית העלמין ירקון.
יושבים שבעה בבית המנוח, רח' חי"ש 2 אפקה ת"א
מתאבלים: אשתו: אראלה
בנו: גיל ופרלה זיו
בנו: אבישי ויעל זיו
בתו: ד"ר תמר זיו
נכדיו: נועה, רון, איתן
אחיו: דני ושוש זיפר וב"ב
גיסתו: מלכה ויוסף מרגלית וב"ב

יקירנו האהוב
אלכסנדר מליק
איננו
ההלוויה תערך היום, יום שלישי, י"ד באדר א' תשנ"ה, 14.2.95, בשעה 15.30 בבית העלמין החדש ברחובות.
מסע ההלוויה יצא מביתו ברחוב איזנברג 15 רחובות, בשעה 15.00 ויעבור דרך ביה"כ אוהלי־תורה.
אבלים: אשתו: רוז'י
בנו וכלתו: צביקה וגילי מליק
בתה וחתנה: זהבה ומיכאל בר־ניר
הנכדים: מירב, יעל, אמיתי, אלדר ואילנית

בצער רב אנו מודיעים על פטירתה הפתאומית של אהובת לבנו
שולה טולידאנו (לבית פת)
ההלוויה תצא מסנהדריה היום, יום שלישי, י"ד באדר א' תשנ"ה, 14 בפברואר 1995, בשעה 1.00 בצהריים, להר המנוחות בירושלים, גבעת שאול.
אבלים:
בעלה: שמואל
בניה וכלותיה: אודי וג'נט
אמנון (נונו) וסטפני
רוני ושרה
אחיה ואחיותיה: גדעון, נחמה ומלכה
נכדיה

בצער רב אנו מודיעים על פטירתה של יקירתנו
לילי בן צבי ז"ל
הלוויה תתקיים היום, יום שלישי, י"ד באדר א' תשנ"ה, 14.2.95, בשעה 12:00 בצהריים, בבית העלמין שדה יהושע (כפר סמיר), חיפה, שער מס' 1.
התכורה תצא בשעה 11:30 מבית המנוחה, רח' אינשטיין 11. נא להימנע מביקורי תנחומים.
המשפחה האבלה

מודעות אבל 24 שעות
מעריב
בכרטיסי אשראי
177-022-9977

לאסתר, רועי ושירי הוברמן
עצובים וכואבים על מותו של חברנו ומנהלנו האהוב
אמנון ז"ל
ומשתתפים בצער המשפחה
ביה"ס "בלקינד" – ראשל"צ
עובדים, תלמידים ובני משפחותיהם

לחוה גילאי
משתתפים באבלך הכבד על מות
אמך ז"ל
שלא תדעי עוד צער
משפחת ס. דנהיל

במלאות שלושים לפטירת יקירנו
נסים כהן
ז"ל
נקיים אזכרה וגילוי מצבה מחר, יום רביעי, ט"ו באדר א' תשנ"ה, 15.2.95, בשעה 15:00 (שלוש אחה"צ), בבית העלמין שדה יהושע (כפר סמיר). נפגשים ליד שער 1.
תודתנו נתונה לכל מנחמינו.
המשפחה

התעשיה האווירית לישראל בע"מ
למשפחת צרני
משתתפים באבלכם הכבד בהלקח יקירכם – עובדנו – חברנו
שלמה צרני ז"ל
(עובד מבת)
הנהלת התע"א וארגון העובדים

לחברנו
שמואל ששון (מוסך אזור)
אתך באבלך בהלקח ממך אמך
רבקה ז"ל
אגד – ההנהלה,
החברים והעובדים

הסוכנות היהודית לישראל
ההסתדרות הציונית העולמית
הרשות המשותפת לחינוך יהודי
משתתפת בצער המשפחה על מות
עוזי קרמר
מנכ"ל חוות הנוער הציוני, ירושלים

לעדינה ולכל המשפחה
משתתפים באבלכם
על מות
האם
הנהלת חברת בלמון בע"מ
וצוות העובדים

התעשיה האווירית לישראל בע"מ
למשפחת פישר
משתתפים באבלכם הכבד בהילקח יקירכם–גימלאנו–חברנו
אייזיק פישר ז"ל
הנהלת התע"א וארגון הגמלאים

לחברנו הגמלאי
יוסף צברי (סניף חולון)
ציון צברי (סניף חולון)
אתכם באבלכם בהילקח מכם אמכם
רומיה ז"ל
"אגד" – ההנהלה, החברים והעובדים
קרן הגמלאות של חברי אגד בע"מ
ארגון גמלאי אגד

ליעקב מוסקוביץ
אתך באבלך על מות
אמך ז"ל
שוקי משה
וכל צוות מגבות ערד

ליאיר אנגל ומשפחתו
אתכם באבלכם על מות
האם ז"ל
בית איגוד
הטניס בישראל

לחברנו משה סיטון
(סניף ראשל"צ)
אתך באבלך בהלקח ממך אביך
רפאל ז"ל
אגד
ההנהלה, החברים והעובדים

ליעקב מוסקוביץ
ובני משפחתו
משתתפים באבלכם על מות
אמך ז"ל
מעובדי מכבסת
ברבור
והמתפרות ברב

מודעות אבל נוספות מתפרסמות גם בעמוד 18 חדשות

סקרמנטו קינג

מיץ' ריצ'מונד, איש סקרמנטו קינגס, בעונה מצויינת, זכה בתואר ה־MVP של משחק האול־סטאר, בו הביסה נבחרת המערב את המזרח, 112–139. נגמר החלום

מיץ' ריצ'מונד וגביע ה־MVP, אתמול בפניקס
צילום: איי.פי

או.קיי. די לוויסקי הנשפך כמים ולובסט־רים הנטרפים כגרעינים בנשפים מושחתים. די למסיבות הקוקטייל בווילות העולות 100 מיליון דולר, עם מגרשי גולף פרטיים בגודל של קיסריה. די לילד בן 16 הזורק כדור עבור מיליון דולר, אליפות פגזים ואליפות התער־פפויות. הגיע הזמן לשחק כדורסל.

ובמשחק כדורסל מהנה – אם־כי לא רציני במיוחד אחרי 15 הדקות הראשונות – שמחה נבחרת המערב את המזרח, 112–139. המשחק היה תחרותי רק ברבע הראשון. שון קמפ קלע ברבע הראשון 11, חאכים קטף 6 ריב', ובמזרח התעלה יואינג עם 8 נק', היה לנו משחק כדורסל על הכבוד ועל הזכות להתפאר משך שנה שלמה.

אך לפתע נכנס קארל מאלון, קבר 5 מ־5, גארי פייטון האכיל את כולם עם אסיסטים (9 בחצי), והמערב ברח קדימה, והסתכל אחורה רק פעם אחת, ברבע השלישי, בו צימצם המזרח ל־79–71, 5:58 ד' לסיום. אז החל מיץ' ריצ'מונד להפציץ מכל המרחקים, הבריח את המערב, וכל הרבע הרביעי הפך למשחק ראווה בהשתתפות ה־24 הטובים בעולם, שלא מוכנים להסתפק בסל פשוט.

ריצ'מונד סיים עם 23 נק', ב־22 דקות משחק של 10 מ־13, כולל 3 מ־3 מה־3, לקח 4 ריב' ו־2 אס', וזכה בצדק בתואר ה־MVP. ריצ'מונד, בעונה מצויינת בסקרמנטו קינגס, השחקן האנדרייטד והבלתי ידוע בין כל הסופרסטארים, לא יהיה יותר 'בלתי ידוע'.

למערב קלע מאלון 15 ב־9 מ־6, אבל לא הבנו, ופול ווסטפאל לא מצא צורך לענות במסיבת העתונאים, מדוע נתן לו לשחק רק 16 דקות? האם משום שכבר יש לשחקן המפואר הזה שני MVP'S (מ־89' ומ־93') ולפי התחלה שלו היה זוכה לבטח במס' 3 לו נתן לו ווסטפאל לשחק? אני משער שכן, ואני בטוח שלמאלון כלל לא היה איכפת. בארקלי קלע 15 ב־23 דק', עם 9 ריב', קמפ וחאכים קלעו 13 כל אחד (חאכים עם 11 ריב'), וגארי פייטון חילק 15 אסיסטים, כולל שראשטוק נוף־סטופ. למזרח קלע שאקיל אוניל 22, פני הארדוויי הוסיף 12 ו־11 אסיסטים.

האם זה מראה על עליונות המערב, שניצח שלושה מהארבעה האחרונים? שאלנו את ווסטפאל. "שטויות. תנו לאותם שחקנים 50 משחקים, וכל קבוצה תנצח ב־25".

איזה אחר־צהריים מושלמים לאוהד כדורסל. כל המיזומי באולם הכדורסל היפה והמשוכלל בעולם; מזג אוויר מושלם ואווירת־חג שלא זכורה לי מאז האול־סטאר בסיאטל ב־1974. הסאנס וה־NBA נתנו הצגה שלא נשכח. שניות לפני הצגת השחקנים, פתאום בומבה באולם. חזיזים, זיקוקים, מוסיקה והצגת שחקנים מרתקת ושופעת אור וקול. שניים זכו לתרועות הגדולות ביותר: יואינג, כי בכל עיר בארה"ב חצי מהתושבים גרו פעם בניו־יורק, ובארקלי, האציל והמלך של 'עמק השמש'.

מקהלת הילדים של הארלם שרה את ההימנון כפי שרק היא יכולה והעסק יצא לדרך.

איזו התחלה. פימן נוצץ, שאק מפוצץ וגראנט היל מתאמץ. מגגר חאכים מתחיל עם הוק, קמפ ממשיך עם סלאם־דאנק, ומארלי 'מת' לקבור אחת מה־3, אבל לא יכול לקנות סל. 12–12, 16–16, 27–26. איזו לחימה. האם זה 'אול־סטאר' או משחק מס' 7 לאליפות?

זו הפעם הראשונה בזיכרון שכל ה־12 בכל קבוצה פחות או יותר שווים, ולא משנה מי משחק. הכל כמו בספר! סטוקטון למאלון – אוטומט. יואינג קולע רק מחצי מרחק והכדורים ממשיכים לברוח לו מהידיים. דומארס הוא דומארס – מלך באישיותו, וכשהוא מתחמם, היזהרו. רג'י מילר מחטיא ומחטיא מה־3, ולפתע קובר אותן כאילו היו לייאפס. האציל ממשיך לקחת ריבאונדים מענקים הגבוהים ממנו ב־15 ס"מ. שאקיל עולה, היכול להרים על כתפיו את הגראנד־קניון. 5:57 ד' לסיום הרבע השלישי, הוא דוהר עם הכדור לאורך שני שליש מגרש ככדור שלא היה מבייש את מאגסי בוגס, וסיים בלייאפ אילה מארק פרייס. אבל כשנכנסה שלושה, פגע רק באוויר החם של אריזונה.

"למה ניסית שלשה?", נשאל. "כי אז המשחק כבר היה גמור ורציתי להכניס קצת אנרגיה בקהל". אז אותו דבר רצה חאכים, אבל השלשה שלו צללה בסוויש נהדר.

אבל הרגע המדבר ביותר קרה בטיים־אאוט מיד אחר־כך: הגורילה של הסאנס העמידה את הקהל כולו על רגליו. שמו לה מקפצת 'קטפולט' הזורקת אותך לאיזה רוחק וגובה שהיא מכוונת לעשות. הגורילה שמה את המקפצה מאחורי קשת השלוש, ובמעוף אדיר מקשת ה־3 נחתה עם דאנק מהסרטים. הקהל בטירוף.

הגורילה ליד בארקלי, מתגרה בו לנסות לקפוץ אף־הוא. בארקלי ניגש ברחילו ורחימו. מאמנו, ווסטפאל, תוהה בעסק באי־אמון וחרדה, ומיד דוהר לעצור באציל. הוא כבר איבד את מאנינג לפני שבוע. אז במקום בארקלי הוא דוחף את אולאג'ואן לעבר המקפצה, שיקפוץ הוא. והכל באמצע משחק כדורסל המשודר לכל העולם. "האמריקאים קשוחים", הוא אמר אחר־כך, "לחאכים לא היה קורה שום דבר". חוץ ממציעה שהיתה מוחקת אותו, ואת הרוקטס, מהפלייאוף.

חאכים לא קפץ. גם בארקלי לא. אחרי המשחק ווסטפאל אמר לנו: "צ'ארלס לא היה קופץ. הוא אולי מטורף, אבל לא אידיוט". האציל דווקא נשבע לנו שהוא היה קופץ. "הייתי במצב רוח כזה. פשוט בא לי".

האציל באמת היה במצב רוח עליון: כל העולם בא לביתו בפניקס, וגילה עיר מהממת, ב"אול־סטאר ווייקאנד" מהטובים אי־פעם. האם התאכזבת מזה שלא קיבלת MVP? "התאכזבתי? כל הרבע האחרון אמרתי למיץ' שהוא צריך לקבור עוד שלשה אחת כדי לשים פקק על הבחירה. כל כדור נתתי לו. לי אין מקום בבית לעוד פרס כזה". והתיור: הוא נפרד מאיתנו: "היי, באתם הנה, מילאתם לנו את כל מגרשי הגולף ואכלתם לנו את כל האוכל המכסיקני. תודה שבאתם, ועכשיו תחזרו למקומות שמהם באתם".

קונטיקט ראשונה

מאת לס קרפנטר, ג'ורג'טאון

המשאלים אמרו את שלהם בכל המשאלים – קונטיקט האמריקאית לראשונה בתולדותיה, היא בבירור מספר 1 בארה"ב. ההיסטוריה היא כפולה, כשלראשונה מדורגות קבוצות הנשים והגברים של אותה מכללה במקום הראשון.

הניצחון שלשום היה אולי הרגע הגדול ביותר בתולדות הכדורסל של אוניברסיטת קונטיקט. ההאסקיז עשו משהו בניצחון 77–70 על סירקיוז, משהו שלא עשו מעולם במשחק כליכך חשוב. הם הגיעו קור־רוח לפני המדרגה הסופית. הלחץ לא השפיע עליהם. "כשאנחנו משחקים את המשחק שלנו ואנחנו מרוכזים, קשה לנצח אותנו", אמר דורון שפר, "הכל תלוי בנו".

זו הסיבה שיוקון, מאזן 1–19 ומאזן 0–12 בביג־איסט, היא מספר 1. בכל פעם שה'אורנג'מן' של סירקיוז רצו, קונטיקט הגיבה.

שפר המשיך בסדרת המשחקים הטובה שלו. הוא לא קלע היטב רוב הערב וגם לא הרבה לחדור לסל, אבל כשזה היה חשוב, הוא התעלה בכמה סלי קלאץ'. שלשה גדולה שלו נתנה לקונטיקט יתרון 6, 4:54 דקות לסיום. אחר־כך, 1:36 לסיום, במצב של יתרון נקודה להאסקיז, הוא עלה לג'אמפ מאזור קו העונשין, והכדור התגלגל מהטבעת פנימה.

שפר סיים עם 11 נק', למרות שדייק רק ב־4 מ־10, עם שני אסיסטים וארבעה איבודים, אבל זה היה סוג המשחק של כל ההאסקיז. ריי אלן, למשל, הסתפק ב־7 מ־23 מהשדה. מה שניצח את המשחק והעלה את יוקון למקום הראשון, היתה הקשיחות. "הרבה ילדים כאן הראו הרבה שליטה עצמית", סיכם ג'ים קלהון.

ההאסקיז ישחקו שוב היום, כאן בג'ורג'טאון, וזו אולי הפעם האחרונה שהם יכולים להפסיד בביג־איסט. אליפות הליגה למעשה כבר הובטחה. לקונטיקט יש הזדמנות לסיים את העונה 0–18 ואם יעשו זאת, זו תהיה הפעם הראשונה בהיסטוריה של הליגה החזקה הזו.

טייק איט איזי, אייסמן

עפר שלח

המשחק נגד סירקיוז לא היה מהטובים של דורון שפר. נראה בבירור שמשהו מטריד אותו: זריקה מתחילה מהרגלי־ים, וכמעט כל הזריקות שלו היו 'קצרות', לומר קרובות מדי. אני לא יודע אם זו הפציעה המפורסמת או 'רגליים עייפות', כמו שאמר בילי פאקר ב־CBS. כך או כך, אני קורא בעיתון ששפר מוטרד, ואני לא חושב שהוא צריך להיות.

בעונה שעברה קלע שפר 51 אחוז מהשדה, כולל למעלה מ־40 אחוז מה־3. אף אחת מהזריקות האלה לא היתה חשובה לסקאוטס של ה־N.B.A שעקבו אחריו. הן באו ברובן מול שמירה אזורית, כששפר מתמקם הרבה לפני שהכדור נמסר אליו. אצל הגדולים אין זריקות כאלה. הדרך היחידה לזרוק היא לשחרר את עצמך לזריקה תוך כדי תנועה (מה ששפר לא עשה גם בשנה שעברה), או לנוע מאחורי חסימות, לתפוס ולעלות (מה שהוא לא מצטיין בו). לסקאוטס לא איכפת אם הוא קולע 100 שלשות כאלה.

מה שאיכפת להם, הוא מה ששפר מראה השנה, אפילו על רגל אחת. קודם כל, השאלה הגדולה ביותר לגבי יכולתו לשחק באמריקה נעלמה כלא היתה. דורון עצמו אמר, שהוא מסופק אם יהיה אתלטי מספיק כדי להביא לידי ביטוי את ראיית המשחק שלו, והיום אתלטיות לא עולה לדיון בענייננו יותר משהיא עולה אצל כל שחקן אחר. הוא מתמודד כשווה מול שווים: ברקות ההכרעה הופקד בהגנה על לורנס מוטן ומייקל לויד, אופציות 1 ו־2 של סירקיוז. למעט סל אחד של מוטן, הם נעצרו וקונטיקט ניצחה. הוא לוקח ריבאונדים וחוטף כמו כל תותח אמריקאי.

כמות האסיסטים המוגדלת שלו השנה, היא תוצאה של השינוי שעשה קלהון, שבלי דוניאל מרשל, מורה להאסקיז לדחוף את הכדור למעלה במהירות הבזק, ושל שיתוף הפעולה המוצלח עם קווין אולי. אבל חלק גדול מהם באים מ'מצבי N.B.A': חדירות לסל והורדה לשחקן חופשי, תנועה והרמת ראש במגרש פתוח. לסקאוטס, שמחפשים רכזים בגרות, זה הרבה יותר חשוב משלשה, שמול שומרי N.B.A לא תיזרק בכלל. שפר הוא היום פוינט־גארד אמריקאי משובח, וכאלה אין הרבה.

נכון, הוא צריך להעז יותר, אבל במסגרת שיצר קלהון השנה, כולם מאופקים והמסירה הנוספת היא חוק. הדרך שבה הסתגל מאמן יוקון לעזיבתו של כוכבו הגדול ביותר היא בית־ספר לאימון: ההאסקיז כופים קצב מהיר, מחלקים מאמץ בצורה יוצאת מהכלל וכולם נושאים את העגלה במקום להתבונן ברוניאל. מול סירקיוז, איש מהם לא קלע טוב (שפר פגע ב־4 מ־10, ריי אלן ב־7 מ־23), אבל החיפוי ההדדי הנפלא הזה, ניצח להם את המשחק. זה הביא את קונטיקט לראשונה בהיסטוריה למקום הראשון בארה"ב, ולדעתי היא בנויה להצליח בשלבי ההכרעה יותר מבשנה שעברה, מכיוון שכבר אינה תלויה בשחקן אחד, שנמס ברגעים הקריטיים. זו קבוצת כדורסל לתפארת, ואם היא תגיע רחוק, גם שפר יגיע איתה.

סו טייק איט איזי, אייסמן. אתה הציר של קבוצה מענגת, שמשחקת כדורסל נהדר מחוץ לחוף. טייק איט איזי ואל תחשוב על ה־N.B.A, כי אני לא חושב שסיכוייך לשחק שם נפגעו במשהו. טייק איט איזי ותיהנה מהחיים וממאמן גדול. ממילא, אם אני טועה, תחזור לכאן ותשכח מה זה הנאה.

לוח מעריב

המשרד הראשי: בית מעריב, רחוב קרליבך 2, תל־אביב, מיקוד 67132, טלפון לא חינם: 177-022-6111 (חיוג חינם)

דירות

תל־אביב

קבלנים מציעים
דירות וילות ובתים חדשים

סטנדרט בגבעת הרימון
ברחובות
קוטגים דו־משפחתיים בני 5.5 חד' על שטח 300 מ"ר
אפשרות להוספת מרתף בשטח 70 מ"ר
ניתן לרכוש מגרשים בגודל 500 מ"ר לבניה עצמית
לפרטים לפנות לטל: 08-453218 בשעות הערב 08-419444

פנינת הים
עובדיה יוסף לבניין והשקעות (90) בע"מ
בונה בנוף הים בנתניה
דירות פאר, במיפרט טכני עשיר 5,4 חדרים, דופלקסים ופנטהאוז צופות לים + מרפסות שמש
052-501165

הדירות היפות ביותר במערב ראשל"צ
6 דיירים בבניין
החל מ... 209,000$
4 חדרים, דירות גן, דו־פלקסים, מיני־פנטהאוזים
* המחירים כוללים מע"מ ופיתוח.
האתר פתוח כל יום כל היום
03-9624047 (פרט לשבת)
ISCO בניני ישקו בע"מ

מדור דירות פלוס
בעמודים 4 ו־7.

מס' חד'	מ"ר	מחיר ב־$	קומה/מתוך	מעלית	הערות	רחוב	טלפון	קוד
3				✓	+חניה שקט	בצפון היפה והשקט	03-5278112/3	3680
3			2/8	✓	בהזדמנות, מיידי !!!	בבלי	03-6918860	1281
3				✓	אזור עמק ברכה גדולה ומסודרת	בלעדי "דיור 2000"	03-6442231	4087
3			3/3		קרוב לשדרה באזור הבימה	א.ב נכסים	03-299788 293995	4806
3			3/3		בנין עם אופי מלך	ברובע אליוט "א.ב נכסים"	03-293995	4407
3			2/3		ללא תיווך! משופצת כחדשה	גבול גבעתיים ת"א	03-6351324 5344403	6154
3		130,000	3/3		מושחת ליד הסינרמה	לה־גרדיה	03-5718391, 03 6711367	3600
3		190,000		✓	גדולה בפרגולה לגורים/השקעה	"דיור 2000" מלד"ן	03-6442231	8087
3		225,000			מרווחת + חניה להוזיל יקרה!!!	בצפון־יקרה "סגיטך"	03-6460815	2881
3		225,000		✓	מרווחת־חזיתית־שקטה	בלב ת"א השקט "סגיטך"	03-6460815	2306
3		310,000	3/3		עקית, תקרה גבוהה 3.8 כ"א	צייטלין	03-6969041 בערב	1814
3		620,000		✓	מפואר מרווח, גבוה+מרפסת לים	"דיור 2000" מלד"ן	03-6442231	1165
3	60	165,000	3		מסודרת מתאימה בבנין משופץ	בן־יהודה "אפי נכסים"	03-5235228	8103
3	65	185,000	3/4		משופצת בבנין משופץ, חניה	בר גיורא	03-6731563	1371
3	70	187,000			בהזדמנות שקטה	בצפון השקט	03-5278112/3	2117
3	70	220,000	קק		מורכב מ־2 דירות (2+1), משופץ	ביצרון בלעדי "נרעש"	03-6444331	7457
3	72	183,000	2/קק		לזוגות מציאה/כניסה נפרדת	מיקום מעולה בהשענברג	03-5272106	3118
3	72	193,000	1/קק		תכנון ושיפוץ ע"י אדריכל	השענברג/שדרות בן גוריון	03-5272106	3362
3	75		1/3		חזית+חניה כפולה	בצפון־עמום "אפיר"	03-6466902	4431
3	75		3/קק		משופצת תשון למרפאה תיוך	זבוטינסקי	03-5271034	7560
3	75		2/3	✓	שקטה+חזית בצפון השקט	צפון "אפיר"	03-6466902	8180
3	75		3		חזית לשדרה, שקטה, מושקעת	שד' נורדאו "יהל נכסים"	03-5251990	8364
3	75	148,000			לשיפוץ אפשרות למשרד	בלב ת"א "א.ב.נכסים"	03-293995	6402
3	75	150,000			(גבוה־קומתו)+גינה	ביצרון בלעדי "נרעש"	03-6444331	3190
3	75	150,000			(גבוה קומתו)+גינה	ביצרון בלעדי "נרעש"	03-6444331	1485
3	75	205,000	קק		למשקיעים $1200 לחודש	הירקון	03-5222226	3929
3	75	235,000	1/5	✓	בבנין מטופח!!! שקטה!!!	ליד גן מאיר "אחוזת בית"	03-5468948	7827
3	75	255,000	1	✓	חניה, חזית מיידית	בבלי־שקט	03-5222226	3943
3	78	212,000	1/3		מציאה לזוגים מרווחת ומעניינת	יהושוע בן־נון	03-5272106	7673
3	80		1		מוארת יפה!!! סוף לים!!!	בצפון השקט!	03-5467848	7691
3	80		3/3		שקטה, משופצת, גדולה, תיווך	ליד שד' בן־גוריון	03-5271034	8871
3	80	190,000	2/קק		מתורשת לחלוקה יפה תיווך	ליד העירייה שקט	03-5235228	9664
3	80	265,000	3/4	✓	מסודרת + פוטנציאל וחניה	סוקולוב "נדל"ן איתן"	03-5265031	3741
3	80	268,000	1/3		לזוגות שקטה במיקום מצוין	מיכה (תיווך)	03-5271034	6413
3	80	295,000	3/4	✓	מפוארת ביותר+נקודי+חניה	ארלוזרוב ע"י הים	03-5235226	8433
3	80	300,000		✓	חדש בבניה, סטנדרט גבוה	פינסקר מלד"ן "חל־נוס"	03-5718583	8329
3	82	240,000	1/3	✓	+חניה, יפיפה ומושקעת למבינים	צפון סוקולוב	03-5272106	8307
3	85			✓	מפוארת במיוחד+חניה, חזיתית	בלעדי "מרום נכסים"	03-5440130	1047
3	85		קק		משופצת!!! ושקטה!!	ליד הים! בצפון	03-5467848	7874
3	85	210,000	3/3		מרווח חזיתי לאדהאוד ברנשטיין	ארלוזרוב	03-5224004, 03-5221958	8900
3	85	218,000	2/3		בהזדמנות	בצפון השקט והיפה	03-5278112-3	7443
3	86	258,000	2	✓	חדשה מוארת שקטה +חניה	ברנשטיין כהן נדל"ן הבימה	03-5287776	3804
3	88	290,000	1/4	✓	בלעדית ליתור פנלי + חניה	בסביבות כבר המדינה שקט	03-5442395	8693
3	90		1/2		חזית (ליד דיזנגוף) מסודרת	שד' בן־גוריון "זילברבר"	03-5754412	381
3	90		4/8	✓	חדשה בבנין באחוזה משופץ	ליד הבימה בלעדי	03-6042352	3223
3	90			✓	שקטה מוארת, באזור בורר	בערב	09-959131, 03-6441168	2683
3	90		1/3		שקטה ומרווחת בלב ת"א	פרץ־חיות "אופיר"	03-5466902	8887
3	90		1/4	✓	+חניה, מיידי	בצפון היפה!	03-5278112/3	7464
3	90		1		כזאי ומהר!!	בצפון	03-5467848	7877
3	90		2		תקרה גבוהה משקעת (באחוזה)	מרכז השקט (נדוף) "ניהול נכסים"	5251690	8366
3	90		קק		עורפית שקטה+חצר בסאבו	מרכז "ניהול נכסים"	03-5251690	8380
3	90	200,000	1	✓	חייבת להסכר, מיידית! חזית	קינג ג'ורג' (תיווך)	03-5272525	8186
3	90	230,000	1/3		משופצת יפיפה+חניה חזית!!	שפרינצק	03-295303	3301
3	90	330,000	3/3		סף מהמם לים + משופצת	יקון בלעדי "נרעש"	03-6444331	9606
3	95		1/4		חייבת להסכר מיידית ושקטה	השופטים־דבנוב, חזיתית	09-918472	3601
3	95		6/8	✓	מסודרת + מרפסות + גג	ליד הבימה	03-5817889	8435
3	95	228,000	3/4		יפיפיה+3 מרפסות מרווחת	מציאה!! לזוגים שד'־חן	03-5272106	8306
3	95	230,000	3/4		לחזית מסודרת, גוף יפה!!	שד'־חן "בלכר" מלד"ן	03-6996252	3763
3	100	225,000	2/3		להלוקה לחזית	בריגמוף "פסל נכסים"	03-5442395	7017
3	100	230,000	1		3 כיווני אויר, שקטה	בבלי "מבוף"	03-6052978	6061
3	100	240,000				יהושוע בן־נון "תיווך חצבי"	03-6951975	8448
3	100	260,000	3/3		ע"י גימנסיה הרצליה	בצפון ת"א "נרעש"	03-6444331	9628
3	100	290,000	1	✓	שקטה מסוסחת מיידי חזית	פיכל "ינוה"	03-5426291	8404
3	100	380,000	6	✓	מושקעים, שקטים, גוף לים	בלעדי "ינוה"	03-5245719	8418
3	105		2/3		משופצת, חזית, א.א. אקספרס	ליד גן העיר	03-5241577	5058
3	105	245,000	3		סף מוארת מרפסות שקטה	רמז "נדל"ן הבימה"	03-5287776	7491
3	105	300,000	3/3		עקית מאושקעת יפיפיה מוארת	משה שרת	03-5235228	8387
3	108	242,000	2/3		פונה לגינה שקטה ועקית	יהושוע בן נון מכתת "אביב"	03-5272542	7652
3	110		2		למבינים!! גדולה!! הקודם זוכה!	אלחריזי/פינת הקליר	03-5467848	7518
3	120	248,000	2		מושקעת מהודרת	קרבת־הבימה	03-5278112/3	3168
3	120	285,000	1		מרווחת עקית מיידית	קלי "ינוה"	03-5425291	8432
3.5	90	330,000	3/4	✓	למבינים+חניה, שקטה	ארנון ב"אביב"	03-5272542	7648
3.5	95	275,000	3/4	✓	חניה בהזדמנות לזוגים	קרבת מגדלי פנקס	03-5235228	6011
3.5	98	280,000	3/3		מושקעת, יפיפיה, בנין משופץ	בקרבת מגדלי דוד	03-5235228	7319

תל־אביב -- דירות למכירה

מס' חד'	מ"ר	מחיר ב־$	קומה/מתוך	מעלית	הערות	רחוב	טלפון	קוד
דירות למכירה								
	60		4/4		גג לבניה, בלב העיר+סף		03-5817889	3002
	100	198,000	1/3		להשקעה! פוטנציאל למשרד	ע"י הבימה "נדל"ן הבימה"	03-5287776	9248
פנטהאוזים ודירות גג								
		550,000		✓	שקט יוקרתי+חניה ומיזוג מלא	ע"י כבר־המדינה "סגיטך"	03-6460515	7224
3		350,000	5	✓	דופלקס, מרפסת גג, חדשה	זבוטינסקי	03-6983083	8148
3	70	295,000	2/4	✓	+חניה+16 גג נוף לים	הירקון בנין מפואר	03-5235228	7649
3	85	245,000	4/4	✓	30 גג מפוארת ביותר	ע"י הים	03-5235228 תיווך	6845
3	100	380,000	6/6	✓	חדשה בבניה + חדר על הגג	לב העיר "נדל"ן איתן"	03-5265031	3047
3.5	80	280,000	5/5	✓	נוף לים+חניה+90 מ"ר גג	ע"י גאולה מפרטי	03-5444351	9488
3.5	83	248,000	4/5	✓	דופלקס חדש על בנין קיים	בן יהודה 183	03-6419749	8248
4		300,000			משקעת מאוד 4+1 3 חניות	בבהרית "תיווך סלי"	03-6735007	9120
4	110	355,000	4/4		מפוארת חדשה נוף מרהים	דיזנגוף עורפית	03-5235228	8806
4	118	378,000	4/4	✓	80 גג, מפוארת, נוף לים	בצפון "אפי נכסים"	03-5235228	8800
4	120	480,000	4/4	✓	60 גג+נוף לים +חניה	בצפון קו ראשון לים	03-5235228	8348
4	172	350,000	4/5	✓	דופלקס + חניה, חדשה!!!	מרכזי ושקט	03-295303	7660
4	200	580,000		✓	פנטהאוז בבבלי!מסודר+2 חניות	"דיור 2000" מלד"ן	03-5442231	8074
5		555,000	5/5	✓	חדשה 4+1 נוף לים סטנדרט	+חניה "דיור 2000"	03-5442231	1033
5	145		5	✓	חדשה, יפיפה!! משקיפה לים!	מרכז ת"א שקטה	03-6486126	3360
5	160	525,000	3		+גג+פוטנציאל בניה, מיוחדת	ארנון "סלדיור"	03-6421568	2846
5	200	550,000	14	✓	+16, נוף פנטסטי!! מלד"ן	פנקס "אוסקר בלכר"	03-6996252	2838
5	230		7		יפיפיה!! מושקעת!! מהממת!	בבלי	03-5467848	7866
4 חדרים ויותר								
4				✓	5-4 + חניה־פנטהאוזים	בצפון השקט־ובלב "סגיטך"	03-6460515	7294
4				✓	מיוחדת +חניה מושקעת	בצפון "קיקי נכסים"	03-5227151	7298
4				✓	חניה מיוחדת פונה לים	"קיקי נכסים"	03-5227151	7331
4		320,000		✓	בבבלי, שקטה, מרווחת ש"ב	בלעדי "דיור 2000" מלד"ן	03-5442231	8070
4		550,000		✓	לוקסוס בה־פלקס ענק+חניה	ליד הים "דיור 2000"	03-5442231	1043
4	98	230,000	2/4	✓	מסודרת	עתן־הבריכה	03-6950378, ב: 03-6921862	1099
4	100	168,000	4/8	✓	משופץ +מיזוג כ"א מ. אמריקאי	יד אליהו עורפית	03-303971	1429
4	100	215,000	1/6	✓	חזית, מרווחת, מרכזית+חניה	עמק־ברכה	03-311861, 03-313482	8601
4	100	285,000	3	✓	חניה מקורה בבנין חדיש	בבגורשטין כהן בלעדי "לסה"	03-5245719	1367
4	100	320,000	3/קק		משופץ 2 יחידות צמודות שקט	בצפון היפה	03-5221958, 03-5224004	8917
4	108		2/4		חניה מקורה, מיזוג, חדשה	בלפור	03-5467793 03-604763	8703
4	108	275,000	2/4	✓	חניה, בבנין חדש ומפואר	ע"י מגדל האופרה שקט	03-5235228	3388
4	110	290,000	עע		בהזדמנות, משופצת, 2 אמבטיות	ליד שד' חן, חניה	03-297981	3282
4	115				+100 מ"ר גינה בסאבו לשיפוץ	לב ת"א עורפית "א.ב נכסים"	03-293995	8508
4	120	265,000	1		בהזדמנות מיידית	קאסוביסקי־בבלי	03-5222226	6919
4	120	330,000	4/4	✓	חזיתית מתאימה לחלוקה	בן־יהודה "גל־עד השקעות"	03-5273373	8721
4	120	470,000	3/6	✓	נוף מדהים, שקטה מאוורת	חניה כבר המדינה	03-5273373	1114
4	125	285,000	1		שקטה, תקן גבוהה 3 כיוונים	חובבי־ציון "ינוה"	03-5425291	6006
4	125	290,000	1		דרוש שיפוץ	שטנד "מ.ח.ב"	09-982725	1090
4	125	298,000	1/4	✓	+חניה, עקית, מיוחדת, מיידית	אידלסון "סלדיור"	03-6421568	3842
4	126	385,000	1/4		עתקי שקטה חזיתית משקעת	הלסינקי "ניהול נכסים"	03-5251590	1487
4	136	350,000	2/4	✓	+מעלית+חניה צמודה	סביבות שד' בן־ציון "פסל"	03-5442395	2782
4	145			✓	נוף מרהיב!!מושקעת!	באזור המגדלים	03-5467848	1883
4	150	495,000	2/3		מפוארת ביותר +נקודי	בצפון היפה והשקט	03-5278112-3	7467
4.5	105	395,000	3/4	✓	2 חניות במפצ מצוין שקט	בצפון היפה	03-5235228	8084
4.5	115	305,000	2/4	✓	חדשה+מרפסת גימור גבוה	נחלת־יצחק "ינוה"	03-6425291	8438
4.5	120	460,000	3/6	✓	סלון גדול+חניה שופצת!!	ככר־המדינה "בלכר"	03-6996252	3076
4.5	135	300,000	3/4	✓	מתאימה לחלוקה	בן־יהודה "פסל נכסים"	03-5442395	1066
4.5	150	370,000	1/3	✓	משופצת להפליא גדולה +חניה	ע"י הקאמרי	03-5273373	8282
5	114	380,000	3/4	✓	+חניה מפוארת כחדשה	בקירבת הבימה "אביב"	03-5272842	6968
5	120	269,000	3/3		משופץ להלסין ענק ומרווח	לזוגים ומבינים רינס	03-5272106	6245
5	120	360,000	3/4	✓	משופצת, כ"א חזית שקט	כלב	03-5221958, 03-5224004	3514
5	130		קק	✓	שקט ומסודר + פוטנציאל וחניה	חובבי־ציון "נדל"ן איתן"	03-5265031	3087
5	140	590,000		✓	מרווחת, חזיתית ושקטה+חניה	שרת בלעדי לפסגת אביב	03-6416732	8323
5	160	700,000	2/4	✓	חניה, ארכיטקטורה מודרנית	ותיקון קרוב לים "בלכר"	03-6990796	3080
5	160			✓	2 חניות!!יפיפיה!!חדשה!!	נוף לים!!סי־אור־סאן	03-5467848	7820
5	300	1,200,000		✓	שקט+חניה	ככר־המדינה	03-5278112/3	2748
6		470,000	2/3	✓	מרווחת אזור שקט +חניה	אמיל זולא	מיום א' 03-5222048	3963
2½-3 חדרים								
3			1/3		שקטה, יפה מזגנים	מודיעין בצפון	03-5176215	2102

אין עוד לוח שנותן לך כל כך הרבה
יותר צבעוני ■ יותר ברור ■ יותר מפורט ■ יותר קונים רציניים ■ עד 12 מילים ■ 6 תשלומים שווים
והכל בפחות כסף! חיוג חינם 177-022-6111
לוח מעריב
כח הקניה מספר 1

מס' חד'	מ"ר	מחיר ב-$	קומה /מתוך	מעלית	הערות	רחוב	טלפון	קוד
3.5	100		3/3		משופץ גדול שקט עורף	ארלוזרוב הנרייטה סולד	03-6964788	4404
3.5	100	270,000	3/3		יפהפיה+מרפסת פוטנציאל	הנביאים בבלעדיות	03-5233592	9281
3.5	100	285,000	1/10	✓	חניה (לא בטאבו)+פוטנציאל	באזורי "תפנית נכסים"	03-5243216	8141
3.5	105	360,000	1		מושקעת, פונה לגן מרהיב !!!	אדוארד ברנשטיין	03-5235228	6463
3.5	110	330,000	1/8	✓	+חניה מסוארת, חזית	בצפון-ברחל "בלכר"	03-6990796	3118
■ 2-2½ חדרים								
2			1/4		מגורים-משרד-מרפאה+מרפסות	אבן-גבירול-בזל (עורף)	09-653284	6807
2		139,000	קק		שקטה ויפיפיה! בדאי ומהר!	מרכז ת"א	03-5487848	7860
2		155,000	2/4		עורפית, משופצת להפליא	שקטה בבן-יהודה	03-5273373	2283
2		157,000	3		משופצת כחדשה+נוף	בצפון לאבן גבירול	03-5278112/3	3480
2		163,000			מרווח מטופח שקט מיוחד	בצפון שקט "מוניטין"	03-5460515	7299
2		167,000	3/4	✓	למהירי החלטה, בהזדמנות !!!	בצפון השקט והיפה	03-5235228	1563
2		170,000	1	✓	חזית	לב ת"א "א.ב.נכסים"	03-293995	6507
2		180,000	2/3		סטודיו, יפיפיה פרקט ועוד...	קרוב לים	03-5444331	8487
2	50	180,000	4		שקטה ברחוב מקסים	ש"ד מוצקין נדל"ן "הבימה"	03-5287776	1608
2	50	158,000	1		שקטה סוארת	השופטים נדל"ן הבימה	03-5287776	7604
2	50	245,000	16/26	✓	במגדל דיזנגוף המפואר!!	לובי מפואר + בריכה	03-295303	3307
2	55	150,000	1/3		חזית, שקטה, להשקעה	בצפון בלעדי "מרום נכסים"	03-5440130	1081
2	55	173,000	3/3		אינטרקום, עורף שקטה	אלחריזי סוסיסי	5224004/03-5221958	7662
2	58	146,000	3/3		שמורה ביותר, נוף לפארק	דיזנגוף עורפית	03-5235228	8316
2	58	170,000	קק		משופץ! חדש להלנשון! שקט	ארנון (בקרבת הים)	03-5235228	6683
2	58	170,000	3/4	✓	חניה צמודה, בף משה	דרך חיפה "פטל נכסים"	03-5442395	7844
2	60		קק		משופצת כחדשה באזור בזל	בצפון "אופיר"	03-5466902	2990
2	60	180,000	4/קק		+2 מרפסות, לכניסה מיידית	בצפון ת"א "פטל נכסים"	03-5442395	6890
2	60	160,000			בהזדמנות!! לכניסה מיידית	סביבת בהחיל פטל נכסים	03-5442395	9995
2	60	185,000	1/3		מפרטי! דירה יפה!	ברחוב שקט, בצפון ת"א	03-5245016	9780
2	60	168,000	3/קק		3 כ"א שקטה חזיתית	בזל	03-5221958 5224004	4941
2	60	170,000	3/3		אינטרקום, עורף שקט "סוסיסי"	אלהרוח	03-5221958 03-5224004	8807
2	60	175,000	קק		יפיפיה!! משופצת!!+חצר (מכח)	מרכז ת"א	03-5487848	7808
2	60	210,000	2/3		מפואר+לקוי משופץ אדריכלי	קרוב לים "נורשי"	03-5444331	8443
2	63	165,000	קק		פרטר, עורפית שקטה "אביב"	בלב ת"א	03-5272842	3480
2	63	155,000	3/3		מרווחת ומוארת מאוד	סוקולוב-לחזית "פטל נכסים"	03-5442395	7061
2	65		1		ע"ע, מטופחת, חזית, שקטה	בן-גוריון "ניהול נכסים"	03-5251590	6803
2	65	148,000	2/3		זקוקה לשיפוץ+מרפסת	דיזנגוף "אחוזת בית"	03-5468946	7812
2	65	165,000	1/3		גדולה, נקיה, מטבח, מרפסת	מרכז ת"א	03-491666	8136
2	65	205,000	2/3		משופץ ושקט+מרפסות "פטל"	סביבת שד' בן-גוריון	03-5442395	9744
2	68	158,000	4/4		דירת גג +מרפסת סגורה	ריינס	03-6963083	9189
2	70		3/3		עורפית, שקטה (תיווך)	נורדון	03-5271034	7875
2	70		2		עורף! גדולה! מיידי+מרפסת	בצפון השקט	03-5487848	7804
2	70	165,000	1		מרווחת+מרפסות	ליד הסנטר "אחוזת בית"	03-5468946	1070
2	70	180,000	3/3		יפיפיה	ספיר "תיווך נכסים"	03-292030	5240
2	72	169,000	3		מסודרת מושקעת	ארלוזורוב	03-5278112/3	2600
2	75	165,000	1/3		עורפית, גדולה, מרפסות שקטה	טרומפלדור (תיווך)	03-5271034	8874
2.5			2		גדולה+מרפסות שקטה+נוף!!	שרת/ככר המדינה "מוניטין"	03-5460515	611
2.5		195,000	3/4	✓	משופצת בבנין יפה "סוסיסי"	בדיזנגוף	03-5224004,5221958	8343
2.5		239,000	2		מפוארת	בורנחיימר "ע.ברינברג"	03-5411181	1198
2.5		249,000	2/4	✓	שקטה מרווחת מיידי לזוגיים	בלעדי	03-5271348	7660
2.5	60	180,000	3/3		מחודשת ומשופצת, נוף פתוח	בוגרשוב/דיזנגוף סנטר	03-5272106	8216
2.5	68	195,000	2/4		מושקעת מאוד יפיפיה תוך	בצפון השקט ליד הים	03-5235228	8069
2.5	70	167,000	1/7	✓	+חול גדולה ומרווחת לזוגיים	טשרניחובסקי מול הסנטר	03-5272106	8186
2.5	70	187,000	3/3		עורפית שקטה 3 כ"א	ע"י דיזנגוף סנטר	03-5273373	3240
2.5	70	189,000	1		שקטה לבנה, מושקעת+חניה	ארבע-ארצות "ניוגה"	03-6425291	8327
2.5	70	200,000	3/3		משקעת ביותר, יפיפיה, מיידי, ע"ע	בצפון	03-5442156	8402
2.5	70	236,000	1	✓	ליד ככר המדינה מיידי	דובנוביסקי "פטל נכסים"	03-5442395	8444
2.5	74	174,000	3/3		+מרפסת לזוגיים גדול ומרווח	אשתורי-הפרחי/ז'בוטינסקי	03-5272106	8219
2.5	75	193,000	2/3		בהזדמנות מושקעת כחדשה יפה	בצפון ע"י הים	03-5235228	8815
2.5	75	210,000	1/3		זקוקה לשיפוץ 3 כ"א-מפרטי !	יהושע בן-נון	03-5241512	376
2.5	75	225,000	2/4	✓	+מסבה חדש, וטריסה מפרטי	צפון ת"א (כ-3 חד)	03-7520375 6044209	6518
2.5	77		3/קק		משופצת, מיוחדת פונה לגינה	"אופיר" "דה-אר"	03-5466902	8880
2.5	80	186,000	3/3		עקית אפשרות לחלוקה, שקטה	דיזנגוף עורפית	03-5235228	6071
2.5	80	195,000			עקית+פוטנציאל שקטה לחזית	בצפון-השקט "מוניטין"	03-5460515	3469
2.5	80	235,000	2/3		למשקיעים בהזדמנות! נוף לים!	הירקון (תיווך בלעדי)	03-5271348	6974
2.5	87	199,000	2		3 כיווני אוויר, שקטה !	חובבי ציון "ניוגה"	03-6425291	7532
■ 1-1½ חדרים								
1			קק		מציאה!! יפיפיה!! למשקיעים	בצפון השקט	03-5487848	3607
1			2		דירת סטודיו, עורפית + מרפסת	ברש"י א.ב.נכסים 03-293995	03-299768	6508
1		75,000			משופצת יפה שקטה מיידי	בצפון השקט "מוניטין"	03-5460515	518
1	28	112,000	1		פינוי 1.5.95	בזל	03-5222225	6958
1	30	98,000	קק		דירה יפה ומשופצת, 5249018	בנווה צדק ליד התאטרון	03-5730751	8711
1	30	108,000	1/3		מפרטי! יפה!	ברחוב שקט בצפון ת"א	03-5245016	7861
1	40	125,000	4/4		משופצת להפליא נוף לים	הירקון	03-5273373	3130
1	60	142,000	4		שקטה דירת גג אמיתית	בקירבת הבימה "פטל נכסים"	03-5442395	8837
1.5	40		קק		משופצת כחדשה בצפון	הארשנברג "אופיר"	03-5466902	3920
1.5	40	135,000	4/קק		3 כ"א שקטה וחזית	ליברמן "סוסיסי"	03-5224004, 5221958	7134
1.5	46	146,000	קק		+חצי בהזדמנות גן למשקיעים	בצפון חיפה השקט	03-5235228	8661
1.5	50	148,000	קק		+הול (ע"י קולנוע צפון) שקט	אנטיגונוס בלעדי "נורשי"	03-5444331	7489
1.5	50	150,000	קק		+הול/ע"י קולנוע צפון שקט	אנטיגונוס בלעדי "נורשי"	03-5444331	2788
■ דירות בדמי מפתח								
2.5	65		2		מסודרת ומטופחת!!	צבי ברוק "נדל"ן איתן"	03-5255031	4344
2.5	70		3/3		מושקעת ומשופצת מול גינה	בלב (עש"י) ניהול נכסים	03-5251590	8730
3			1/3		ע"ע חדרים גדולים חזית	שפינוזה תמי	03-201753	8241
3	90	100,000	1/3		מסודרת לכניסה מיידית	צפון ת"א "פטל נכסים"	03-5442395	2787
3.5	90	98,000	1/3		שמורה יפיפיה	בן-יהודה (בהסכמת הבעלים)	03-5235228	1982
■ ביקוש דירות								
2					4-3-2 מפוארות, רצוי מעלית	צפון ת"א-ובמרכז	03-6963083	7096
4					פרטי מעונין לקנות דירה בק"ק	תל-אביב וסביבתה 6044208	03-7516276	1003
					דרוש לקניה לפרטי לב/צפון ת"א	אפי תשלום מיידי	03-5223072	7009

■ תל-אביב — דירות להשכרה

מס' חד'	מחיר $ חודשי	קומה	על'	תאריך כניסה	הערות	רחוב	טלפון	קוד
■ דירות להשכרה								
					"דינמי" לתיירים! לאנשי עסקים!!	מרוהטות לתקופות קצרות	5468003	2002
					משכיר דירות בלעדית ללא תיווך	ארז נכסים	5444145,050-349951	2266
					עבור תיירים! מרוהטות וממוזגות!	לתקופות קצרות	03-5265912	3011
					עבור תיירים לתקופות קצרות	מפוארות	03-5271034	7624
					עבור תיירים לתקופות קצרות	ריהוט קומפלט	03-5271034	8897
					4-2 מרוהטות בשלמות לכל תקופה	מרכזי ושקט	03-5466920 "בבית"	8360
		1	✓	מיידי	לגאוה קצר, בדירות משופצות מרוהטות	ליד הים "פנטהאוז"	03-5285037	9976
1			✓	16.2.95	משופצת, בחדשה במרכז	כיכר מסריק "אופיר"	03-5463089	9332
1			✓	מרץ	על גג מלדין "א.ב.נכסים"	ע"י היכל התרבות	03-293995	3683
1		2	✓	מיידי	מרוהטת, לא בשבת 03-5465074	מרכז ת"א	052-508184	7165
1		2	✓	מיידי	מרוהטות ומשופצת "א.ב.נכסים"	רש"י, שקטה מלדין	03-293995	5695
1	285	קק	✓	מיידי	8 מ"ר מרוהט +שרותים +טלפון	צפון תא, 14:00-10:00	03-5620231	9471
1	420		✓		נסיע, ק"ק, מפואר, משופץ, סוסיסי	הנביאים	03-5224004,03-5221958	4161
1	450		✓	מיידי	ק"ק, שקט מסודר ריק	ליד הים	03-5236228	3679
1	480		✓	1.2.95	מרפסת סגורה+מזגן	יהודה-המכבי	03-5222225	6957
1	500	2	✓	מיידי	יפיפיה, מרוהט חלקי+מזגן	בן-יהודה פ.ארלוזורוב	03-5623153	9084
1	525			מיידי	משופצת עקית חדשה	בפנקס "פטל נכסים"	03-5442395	6822
1.5		1			ריהוט חלקי "א.ב. נכסים"	חשמונאים	03-293995	9687
1.5	230	1	✓	מיידי	מיוד מאוגרי מיזע ללא תיווך	אבן גבירול 138 ת"א	03-5771822	9636
1.5	250		✓		ד.ש.א מאוגרי מיזע ללא דמי תיווך	ריינס 67	03-5280197	7789
2				מיידי	חלקי	בצפון השקט!!	03-5487848	7616
2			✓	16.2.95	משופצת כחדשה במרכז	כיכר מסריק "אופיר"	03-5463089	6328
2		2	✓		גדולים ע"ע ממסות כארי	ע"י ויצמן אכילוב	6049873 6992320	6320
2		2			מחסן, מתאימה לשותפים, במרכז	בלעדי "קיקי נכסים"	03-5227161	[illegible]
2		3	✓	מיידי	בשעות 8:00-15:00 בימים א'-ה'	בן-יהודה	03-5512479	[illegible]
2		18	✓	24.1.95	במגדל דיזנגוף המפואר!!	דיזנגוף	03-295303	[illegible]
2		קק	✓	מיידי	חדרים גדולים, מרוהטת קומפלט	בר-כוכבא בערב	03-6984966	[illegible]
2		קק	✓	מיידי	מסודרת, בנורדון	חול 050-207632	03-522503	[illegible]
2	480	2	✓	מיידי	לזוג/בודד, משופצת, לזוגיים	בלפור תיווך	03-5284001,5271348	[illegible]
2	500		✓	מיידי	מרוהטת, מתאים לשותפים	בלב העיר	06-291083	[illegible]
2	500	2	✓	מיידי	מרוהטת במצב טוב	צפון בן-יהודה בערב	03-6963317	[illegible]
2	550	1	✓	15.3.95	מרוהטת קומפלט, מאור מטופחת	אשורן	03-5330980	[illegible]
2	570	1	✓	1.3	ריהוט חלקי עקית שקטה	ע"י שד' עמנואל "אביב"	03-5272842	[illegible]
2	570	3	✓	5.2.95	מושקעת מאוד יפיפיה שקטה	בצפון השקט והיפה	03-5235228	[illegible]
2	575	2			יפים וגדולים+מרפסת סגורה	בהבימה ערבות בנקאית	03-5246228	[illegible]
2	575	קק	✓	מיידי	גם לשותפים, חלקי, שקט	בצפון ע"י הים	03-5235228	[illegible]
2	580	2	✓	מיידי	משופצת	בהרמון כהן "תיווך הצבי"	03-6961976	[illegible]
2	600	1	✓	1/3/95	מרוהטת+מזגן בערב 03-6994455	יהושע בן נון	03-6993371.ע	[illegible]
2	600	2	✓	מיידי	שקט, גדולה+מרפסת+מזגן	שרת (תיווך)	03-5272869	[illegible]
2	600	3	✓	30.3.95	מרוהטת חלקית, מושקעת עורפית	בן-יהודה "ניהול נכסים"	03-5251590	[illegible]
2	600	קק	✓	מיידי	משופץ אפשרי כמשרד	"סוסיסי" שטנד	03-5224004	[illegible]
2	620	2	✓	1/2	שקטה+ריהוט "אביב"	זנגוויל	03-5272842	[illegible]
2	630	2	✓	1.2.95	במצב מצוין פונה לגינה	רח' חדרה נדל"ן הבימה	03-5287776	[illegible]
2	650	2	✓	מיידי	+מזגן מפוצל, צבועה ומסוידת	בירקון לים	03-6968183	[illegible]
2	650	3		28.2.95	חזית 2 מרפסות ללא תיווך	וויל בערב	03-6916428	[illegible]
2	675	4	✓	1/3/95	בצפון, לזוג, צמודת גג	שקטה יפהפיה	03-5402988	[illegible]
2	700	1	✓	20.1.95	מרוהטת חלקי, עקית לשותפים	חובבי ציון (תיווך)	03-5272869	[illegible]
2	700	3	✓		מפוארת מרוהטת+נוף לים	הירקון גל-עד השקעות	03-5273373	[illegible]
2	750	2	✓		מיידי, משופצת ויפה	קלישר	03-5222225	[illegible]
2	800	1	✓		מיידי לתקופות קצרות מרוהט קומפלט	בצפון ע"י הים	03-5235228	[illegible]
2	850	11	✓	מיידי	קומפלט מפואר, בריכה, סאונה	פתאה לים תיווך	03-6416205	[illegible]
2	950	28	✓	1.2.95	מרוהטת נוף לים	מגדל דיזנגוף	03-5222225	[illegible]
2	1,000	3	✓	10/2/95	מפוארת נוף לים ל-6 חודשים	גורדון (מול הים)	03-6049463	[illegible]
2.5	450	1	✓	מיידי	עורפית, ריהוט חלקי	[illegible] ע: 5619807	03-5404107	[illegible]
2.5	550	2	✓		שקטה מרווחת תקרות גבוהות	השמונאים נדל"ן הבימה	03-5287776	[illegible]
2.5	600		✓		מטבח אמריקאי אמבטיה קרמיקה	בצפון השקט "מוניטין"	03-5460515	[illegible]
2.5	600	2	✓	27.1.95	ריקה+מעלית	ישעיהו	03-5222225	[illegible]
2.5	650		✓	מיידי	משופץ, מרוהט, שקט	צפון ת"א "ניוגה"	03-6425291	[illegible]
2.5	700	עע	✓	מיידי	מרוהטת + סורגים + מזגן	נאות אפקה א'	03-6485030	[illegible]
3					דו-משפחתי, 2 מרפסות סגורות		02-282833	[illegible]
3				מיידי	חלקי	בצפון השקט!	03-5487848	[illegible]
3			✓		עורפית, שקטה, ריקה	כ.המדינה מרום-נכסים	03-5440130	[illegible]
3					+מעלית +חניה חזית	לב ת"א "א.ב.נכסים"	03-293995	[illegible]
3		1	✓	1.3.95	משופצת כחדשה באיזור באזל	בצפון "אופיר"	03-5463089	[illegible]
3		1	✓	מיידי	עקית+מרפסת ומזגנים מרוהטת	בבלי ליד ת"א ב נכסים"	03-293995	[illegible]
3		2	✓	20.2.95	אמצע דיזנגוף, ריהוט חלקי		09-456361,03-5226584	[illegible]
3		2	✓	מיידי	לתקופות קצרות מרוהט מלא	בן-גוריון (תיווך)	03-5271034	[illegible]
3		2			ריקה, עורפית "א.ב. נכסים"	גן העיר	03-293995	[illegible]
3		3	✓	1.3.95	גדולה ריקה לא בשבת	ויצמן	03-5460013 03-684172	[illegible]
3		עע	✓	מיידי	13:30 עד 03-6830682	בסוקולוב 03-684862 מ- 19:00		[illegible]
3	600	2	✓	1/4/95	משופצת ליד הים, מעלית+חניה	עזרא "אופיר"	03-5463089	[illegible]
3	650	1	✓	20/2	דופלקס, בכניסה נפרדת	משה סנה 6	03-6494320	[illegible]
3	650	2	✓	מיידי	+ דירת 2 חדרים	מרכז ת"א "נדל"ן איתן"	03-5255031	[illegible]
3	650	3	✓	מיידי	במרכז ת"א לזוג/שותפים	"תיווך השדרה"	03-5650007	[illegible]
3	650	קק	✓	מיידי	לאחר שיפוץ כללי "הצבי"	ז'בוטינסקי מול אסותא	03-6961976	[illegible]
3	670	2	✓	17.2.95	במצב טוב	שד' עמנואל	5620042,5620056	[illegible]
3	680	3	✓	מיידי	מושקע מאוד מרווח עדיף זוג	דיזנגוף ע"י ארלוזורוב	03-6963720	[illegible]
3	680	קק	✓	מיידי	משופץ חדש "בלעדי"	מהר"ל (ע"י דיזנגוף)	03-5233592	[illegible]
3	700	1	✓	מיידי	ריקה, גם לשותפים, שמורה	בקרבת בן-יהודה	03-5235228	[illegible]
3	700	1	✓	מיידי	ריהוט חלקי מזגן שותפים	שלמה המלך	03-5222225	[illegible]
3	700	2	✓	מיידי	למשפחה/שותפים מסודרת ושקטה	שד-חן "נדל"ן-הבימה"	03-5287776	[illegible]
3	700	2	✓		מיידי, שקט, גדולה+מרפסת+מזגן	בלפור תיווך	03-5271034	[illegible]
3	700	2	✓	מיידי	שקטה מרוהטת חלקית	ליד בן-גוריון "איתן"	03-5255031	[illegible]
3	700	4	✓	מיידי	מטבח אמריקאי, חניה, ללא תיווך	עמק-ברכה	050-316184	[illegible]
3	700	קק	✓	מיידי	+חצר לזוגיים מרווחת ושקטה	מיקום מעולה	03-5272106	[illegible]
3	730		✓	מיידי	מושקע+מרפסת גם לשותפים	ע"י העיריה תיווך	03-5235228	[illegible]
3	740	2	✓	1.3.95	מסודרת שקטה חלקי	בקרבת הים	03-5285806	[illegible]
3	750	1	✓	מיידי	משופץ, מעלית+חניה	שרת מטחת ב"אביב"	03-5272842	[illegible]
3	750	2	✓	1.4.95	3 נפרדים, סלון מרפסות מרווח	צפון ת"א מרכזי שקט	03-6057694	[illegible]
3	750	3	✓	24.1.95	משופצת מאוד ומרווחת	לוריא מלדין "תל-גוף"	03-5716653	[illegible]
3	750	3	✓	מיידי	מרוהטת קומפלט, מעלית, מושקעת	בן יהודה-מרכז	03-5285447	[illegible]
3	750	4	✓	מיידי	ריקה, נקיה, חניה, מעלית	ע"י ככר המדינה	03-6057018	[illegible]
3	775	קק	✓	מיידי	+גינה, מרוהטת חלקי	ליד הבימה	03-5283249	[illegible]
3	800	1	✓	מיידי	חזית מרווח מאוד "תיווך גן-אל"	זלוטופולסקי מפואר	03-5287004	[illegible]
3	800	1	✓	מיידי	ע"ע+חול+מזגן ע"י שד' הרצל		050-281334 03-5102328	[illegible]
3	800	2	✓	מיידי	מרוהטת, משופצת, מזגן, דוד"ש	שד' עמנואל	09-650278	[illegible]

קבלנים מציעים
דירות וילות ובתים חדשים

וילות למכירה
● בשכון דן
דו משפחתי, חדיש 300 מ"ר בנוי, 5 חד'+ יח' עבודה נפרדת ומרתף מואר $800,000
● בצהלה
מגרש גדול במיקום מעולה $1,100,000
● באפקה
וילה משופצת 180 מ"ר 5 חד'+ מרתף $1,000,000
● בצפון ת"א בשכון צמרת
וילה פינתית 220 מ"ר בנוי 5 חד'+ מרתף לכניסה מיידית $2,000,000
נאות שירן ☎ 03-5758383

בת חפר
וילות פרטיות
גני דנה

חד משפחתיות
ודו משפחתיות
וילות במגוון אפשרויות
מגרשים מ-330 מ"ר עד 870 מ"ר
בנוי מ-95 מ"ר מעטפת עד 209 מ"ר
האתר פתוח כל ימות השבוע בשעות 17.00-10.00
ליווי פיננסי צמוד ע"י בנק טפחות
נוה בנין
חברה לבנין בע"מ
052-515736
050-357821
03-5798381/2

הכי קרוב למה שטוב
3 חדרים החל מ-$92,000
4 חדרים החל מ-$108,000
דירות גג החל מ-$145,000
חיים על הגובה
מגדלי עילית
■שכונת העילית של חדרה■
* 3 כיווני אוויר, מרפסות שמש ושיווק (לחלק מהדירות)
* לובי מפואר, 2 מעליות * שכונה סגורה, ללא כבישים פנימיים
* 5 דקות הליכה מהמדרחוב של חדרה.
ליווי פיננסי וערבות בנקאית מלאה.
תנאי תשלום גמישים. הלוואת מקום מיוחדת.
דע. דירות עילית חיפה. שיווק בלעדי: אגנל סכסון
הגיבורים 53 חדרה 06-324964
אמר: סוף רח' ה. סמואל חדרה 06-324662

משרדי תיווך
"אוסקר בלבד"
נכסים מלדין
מלון קונטרי קלאב ת"א סויטה 423
פקס: 03-6996253
טל': 03-6990796 ,6996252

"ליגוני נכסים"
רח' אבן גבירול 110 תל-אביב
03-5278112/3

תיווך "רמת אביב"
רח' אחימאיר 19 מרכז מסחרי חדש
רמת אביב ג' ת"א 03-6427161/2

נאות נורדיה
יוקרה בכפר

שלב א' - נמכר ואוכלס
שלבים ב' ו-ג' נמכרו
(סה"כ 167 קוטג'ים)
מכירת שלב ד'
בעיצומה
פרוייקט יוקרתי - 270 קוטג'ים על קרקע פרטית - טאבו, הממוקם בצמוד למושב נורדיה בלב אזור ירוק ומטופח, בעל אופי כפרי, ע"י נתניה (בסמוך לרכבת הפרברים).
5 טיפוסי בתים מעוצבים בצורה מיוחדת
הניבנים בסטנדרט בניה גבוה על מגרשים של 324-445 מ"ר.
שיטת רכישה מיוחדת הנותנת לקונה בטחון מלא לכספו!
מיפרט טכני עשיר ■ מרחק גדול בין הבתים ■ רחובות הולנדיים ■ המשפחות המצטרפות לפרוייקט תעבורנה ועדת קבלה.
משרד מכירות באתר: 8 - 09-829997
פתוח: א'-ה' 9:00-13:00, 16:00-19:00, יום ו' 9:00-13:00

מס' חד'	מחיר $ חודשי	קומה	על'	תאריך כניסה	הערות	רחוב	טלפון	קוד
3	800	2	✓	מיידי	מרווחת, מקום מעולה ושקט	בילטמור	03-319142	6004
3	800	2	✓		מיידי, גדולה מאוד גם לשותפים	שדרות עמנואל	03-5222225	9145
3	800	3	✓	31.1.95	חד' נפרדים לשותפים+מרפסות	צפון ת"א בדובנוב	03-6423334	1373
3	800	3	✓	מיידי	מרוהטת	קרבת העיריה	03-5278112/3	9977
3	850	1	✓	1.2.95	משופצת ויפה	ככר-המדינה	03-5222225	1363
3	850	1	✓	מיידי	גדולה, משופצת, מעלית	צייטלין "תיווך הצבי"	03-6966731	8457
3	870	3	✓	מיידי	נוף לים + מרפסת שמש	בקרבת הים שקטה	03-5235228	8058
3	1,000		✓		מיידי מפוארת ביותר מרוהט	במרכז היפה	5235228 תיווך	2794
3	1,200		✓	1.3.95	קרוב לים+סטודיו בבנין חדש	רחוב שלו תיווך	03-5233592	8355
3	1,200				קאנטרי קלאב מפוארת+מנוי לקאנטרי	מפתחות ע.ג. נכסים	03-6411181	6681
3	1,300	9	✓	מיידי	מרוהט קומפלט, נוף לים	מגדלי דוד המלך "נוה"	03-5245719	1231
3	1,500	1	✓	מיידי	מרוהטת, לוקסוס!!+בריכה "בלכר"	בקאנטרי-קלאב ת"א	03-6998252	1064
3	1,600	2	✓		מיוחדת, מעלית, חניה, גדולה!	אזור הבימה קיקי נכסים	03-5227161	984
3.5					חניה + מעלית - מרווחת	רחל "דיור"	03-6420066	8175
3.5		1	✓	מיידי	שקט ליד כיכר-המדינה מרוהט	לסין "תיווך זילברברג"	03-5764412	334
3.5	800	2	✓	מיידי	משופצת מרוהטת, לזוג או שותפים	מעפילי אגוז מאהה"צ	03-391995	3614
3.5	850	3	✓	מיידי	עקית אפשרי+ ריהוט	בקרבת הבימה	03-5278112/3	9633
3.5	850	2	✓	19.2.95	ריהוט, מיכשור קומפלט, מעלית	אמסטרדם בערב	03-495834	6529
3.5	975		✓		מעלית +חניה גדולה +נוף	באזורי בלעדי קיקי נכסים	03-5227151	356
4				מיידי	+מעלית וחניה, מרוהטת	בקרבת העיריה	03-5278112/3	2493
4				מיידי	חלקי!!	בצפון השקט	03-5487848	7813
4			✓		מעלית+חניה, חזית+נוף בצפון השקט	"מרום-נכסים"	03-5440130	8116
4		1	✓	מיידי	ע"ע, מרווחת, שקטה ומשופצת	ליד כ.המדינה "סילביה"	03-6952833	8237
4		2	✓	15/2	מרווחת, מרוהטת חלקית	צייטלין, לטווח ארוך	04-257498	373
4		2	✓		מיידי, שקט, מעלית+חניה+מזגנים	בצפון השקט תיווך	03-5272869	5855
4		3			+מעלית חניה ומזגנים מיוחדת	רמא"ג "קיקי נכסים"	03-5227161	940
4		3	✓	מיידי	חדשה מפוארת+מעלית+חניה	עמק הברכה בערב	03-323393	2138
4		4	✓	מיידי	160 מ"ר מעלית מיוחדת	מול הילטון	03-6198316	8396
4	900		✓	מיידי	במגדלים מפואר+שוער חניה	בצפון יוקרתי	03-5235228	8424
4	900	1	✓	1/2/95	משופצת+3 מרפסות, ע"ע	כלב (שנקין) "ניהול"	03-5261590	7493
4	900	3	✓	מיידי	מעלית+חניה מרוהט/ריק	בצפון	03-5235228	7888
4	950		✓	מיידי	מיזוג+שומר+חניה ריקה	מגדלי מנקס-תווך	03-5271348	8377
4	950	2	✓	מיידי	ליד כיכר מסריק במצב מצוין	מרווחת	03-5239039 050-324407	6947
4	1,100	1		מיידי	מפוארת מעלית חניה ש"ב	ברוטשילד מיזוג מרכזי	03-5662126	6606
4	1,200		✓	מייד	גבוה פונה לים+מעלית+שוער, בלעדי	דיזנגוף סוסר "קיקי נכסים"	5227161	6072
5			✓	מיידי	140 מ"ר מעלית וחניה	זכריה מפי קיקי נכסים	03-5227161	336
5		1	✓	מיידי	למשרד/קליניקה לתקופה ארוכה	טיומקין אלי 02-389000	02-520661	2936
5	1,250	4	✓	מיידי	דירת גג 4+1 לגינה חניה	בצלאל בלעדי "נוה"	03-5245719	1554
5	1,700	2	✓	1.3.95	שקט (סלון ענק+4)+חניה "נירשי"	מהר"ל (ע"י דיזנגוף)	03-6444331	7858
■ פנטהאוזים ודירות גג								
1	350	3	✓	מיידי	+30 מ"ר גג ריהוט חלקי	בצפון ע"י הים	03-5235228	8420
3	800	3	✓	מיידי	+50 מ"ר גג מפוארת!	בצפון בקרבת הים	03-5235228	8894
3	800				+גג+מעלית וחניה ריקה	ליד ככר המדינה!	03-5278112/3	7484
3	800	4	✓	מיידי	מעלית 50 מ"ר גג יפיפיה	בן-יהודה (עורפית)	03-5235228	7584
3	1,100	5	✓	1/3	דירת גג שקטה וחדשה	ליד הבימה	03-5617869	8432
4		6		מיידי	+גג, מפוארת, 2 חניות, מעלית	צייטלין "אילתם נכסים"	09-589611	1109
4	1,800	4	✓	מיידי	בנין חדש, נוף לים וליפו	מפוארת ביותר בירקון	03-5235228	6856
4.5	1,000		✓		דירת גג מפוארת+ מעלית+ חניה	בצפון-יוקרתי "מוניטין"	03-5460515	7316
4.5	1,300	4		מיידי	גג 100 מ"ר, חניה, הסקה, מזגן	שד' הציונות-ז'בוטינסקי	03-5488346	2484
■ שותפים לדירה								
3	270	קק	✓	1/3/95	3 חדר מראש, ריהוט חלקי עורפי	בדיזנגוף בית: 03-5632604,5248527		2818
3	320	3	✓	28/2	מרוהטת קומפלט מזגן	פנסקר	03-298413	8663
■ ביקוש דירות								
					התברה לעולים מבריטניה מחפשת	דירות מרוהטות לעולים	03-6965244	8367

■ תל-אביב — וילות ובתים למכירה

מס' חד'	מחיר ב-$	מ"ר בנוי	מ"ר מגרש	הערות	רחוב	טלפון	קוד
■ וילות בתים למכירה							
2.5	330,000	100	200	דירת גן+100 מ"ר גינה פרטית	שלמה המלך, עורפית	03-5245016	3117
4	700,000	180		יפיפיה!! קוטג' דו-קומתי!!	בצפון השקט	03-5487848	7884
5	430,000	170		שקט יחק+מרתף שכונת רביבים	שכון-דן "ניגה"	03-6425291	8436

■ תל-אביב — וילות ובתים להשכרה

מס' חד'	מחיר $ חודשי	מ"ר בנוי	מ"ר מגרש	תאריך כניסה	הערות	רחוב	טלפון	קוד
■ וילות ובתים להשכרה								
4	1,200	100		מיידי	בשיכון הקצינים לתקופה ארוכה	"נאות שירן"	03-6758383	8338

■ תל-אביב צפון — דירות למכירה

מס' חד'	מ"ר	מחיר ב-$	קומה /מתוך	מעלית	הערות	רחוב	טלפון	קוד
■ פנטהאוזים ודירות גג								
4	170	699,000	9	✓	יוקרתית וממוזגת+נוף ומרפסת	אזור חן "פסגות אביב"	03-6416732	3807
5		465,000			דירת גג חדשה ומיידית	שכון-דן גבעת רביבים	03-6487319	6184
5	120	400,000			מושקעת מאוד דירת גג	נאות אפקה בלעדי	03-6487319	765
5	140				חדשה יפיפיה מפרט גבוה מאוד	רמות צהלה-מיקום מצוין	03-6472775	3842
5	145		2	✓	חדשה+נוף יוקרתית מאוד	נאות-אפקה "נימל-נכסים"	03-6473663	3103
5	145	695,000	7		פרויקט יוקרתי דירה מפוארת	נאות אפקה "נימל נכסים"	03-6473663	1027
5	160	480,000		✓	+160 גג במקום מעולה, שקט	בילמ"ד בלעדי ל"ישראהום"	03-6993292	7607
5	160	660,000	7	✓	נוף יפה באיזור שקט	למד "נימל נכסים"	03-6473663	1116
5	160	675,000	8/8	✓	150 גג+חניה נוף מדהים	בלמד במיקום מצוין	03-5235228	6411
5	160	800,000	8/8	✓	+100 מרפסת+100 גג מציאה!	בתוכנית ל' בלעדי ישראהום	03-6993292	7093
5	180		2	✓	דירת גג חדשה ושקטה מפוארת	שיכון דן מיידי	03-6487319	738
5	181	700,000	6	✓	+גג 105 מ"ר, מחסן, 2 חניות	כוכב הצפון בבניה	03-6990333	6441
5	175	790,000	8	✓	באיזור מצוין, נוף לים	רמת אביב ג' "נימל נכסים"	03-6473663	1006
5	180	850,000			+גג+חדר+נוף	רמא"ג	03-5278112/3	3604
5	210	495,000	2/2		פטיו, סגירה לחדר, חדשה ויפה	ר.אביב-פסטורלי ושקט	03-6414782	8798
5	240	840,000	7/7		מפוארת, מפלס אחד, מיוחדת	בבלי	03-6099808	9082
5	280	600,000	8	✓	דופלקס, נוף לים, שקט	בבלי, בורלא בלעדי לנוה	03-5245719	1650
5	300	695,000	8/8	✓	נוף פתוח לדרום גג עקיו!!	בלמ"ר-שקטה בלעדי "בלכר"	03-6990796	3128
5	320	830,000	8/8	✓	+חניה נוף פתוח, בנין מפואר!!	רמא"ג בן-יוסף "בלכר"	03-6990796	3020
5.5	140	395,000	2		בר"א חניה +מחסן +מזגנים	נאות אפקה "נימל נכסים"	03-6473663	1037
5.5	145	435,000			מושקעת+80 גג מחסן וחניה	ברבנים "טוס נכסים"	03-6417936	888
6	135				מעוצבת בטוב טעם, מטופחת	נאות אפקה ברח' טוב	03-6472776	6414
6	140	395,000	2		מושקעת גבוהה+נוף פתוח	נאות-אפקה ב' "הבית שלי"	03-6420606	3646
6	170		2		באזור טוב מושקעת מאוד	רמות-צהלה "נימל נכסים"	03-6473663	1022
6	170	620,000		✓	דופלקס פנטסטי! נוף לים שקט	בתכנית ל' בלעדי "ישראהום"	03-6993292	8018

קבלנים מציעים
דירות וילות ובתים חדשים

בבלי
בית דירות איכותי 4 קומות ברח' שטינמן
דירת גג 5 חדרים - דירה אחרונה !
03-7513959 ☎

ע"י שנקין
דירות 4 חד' מפוארות
$ 350,000 (כולל מע"מ)
מפרט טכני מפואר - מיזוג - תכנון אופטימאלי
רודבריג קבלנות והשקעות בע"מ (1963) בע"מ
טל. 03-6990106 ,03-6993014

הבית העגול בגבעתיים

דירות יוקרה 2,3 חדרים
ודירות גג מיוחדות
רחוב הל"ה פינת הפלמ"ח
★ מיזוג אויר פרטי לכל דירה
★ ריצוף שיש טבעי איטלקי
★ ארונות מטבח יוקרתיים
★ חלונות ענק עם זיגוג כפול
★ תריסי גלילה חשמליים
★ ברזים וכלים סניטריים תוצרת חוץ
★ חניה פרטית בחניון תת קרקעי
★ אפשרות למחסן צמוד לחניה
★ מרפסות שמש מדורגות
קרית אבן גבירול 30 ת"א טל. 03-6957455

"פנינת הנשיא" בכפר סבא
דירות אחרונות!
3.5 חד' 150 מ"ר
4.5 חד' 160 מ"ר
5.5 חד' 170 מ"ר
פנטהאוז 450 מ"ר
מרפסות שמש לכל דירה
בניה איכותית
משרד מכירות באתר:
רח' נורדאו 2, פינת ויצמן
☎ 09-979979 09-953171
היזם: קשר בנין השרון (פוגץ' ובניו)

משרדי תיווך
"הבית שלי"
נכסים והשקעות
03-6420606

מס' חד'	מ"ר	מחיר ב-$	קומה /מתוך	מעלית	הערות	רחוב	טלפון	קוד
6	180	600,000		✓	+נוף מרפסת+חש גג מציאה!!!	כוכב הצפון "ישראהום"	03-6993292	[illegible]
6	185	800,000		✓	50 מרפסת דופלקס פתוח לים	בלעדי רמא"ג "נאות שירן"	03-5758383	[illegible]
6	200		6		דופלקס מיוחד גדול ומואר	נאות-אפקה "נימל נכסים"	03-6473663	[illegible]
6	270	530,000	2/2		חדשה בבניה במיקום מעולה!	רמות צהלה "אביב אמיתי"	03-6414730	[illegible]
6	290	420,000	7	✓	3 חניות נוף מרווחת	בבלי אש	03-6456995	[illegible]
6	340			✓	דופלקס פנטהאוז מפואר ביותר	נאות-אפקה "צמרות השרון"	03-6496749	[illegible]
■ 4 חדרים ויותר								
4			1/3		עורפית יפיפיה	בהדר-יוסף מינץ לא בשבת	03-437458	[illegible]
4				✓	מהירי החלטה, פנטסטי+מרפסת	באזורי חן בלעדי ישראהום	03-6993292	[illegible]
4					משופצת יפיפיה במיקום שקט	נאות-אפקה	03-6489588	[illegible]
4					יפה מאוד+מחסן מושקע מרווח	נאות אפקה רחוב מצוין	03-6472775	[illegible]
4				✓	מושקעת שקטה וחדשה+מיזוג	נאות אפקה ארונות קיר	03-6487319	[illegible]
4		185,000			+אפשרות בניה על הגג	רמת החייל	03-6487319	[illegible]
4		240,000	1		מושקעת פינוי גמיש	נאות אפקה	03-6487319	[illegible]
4		280,000			בבנין 8 קומתי	שכון דן	03-6487319	[illegible]
4		285,000			נחמה במיקום מעולה	רמת אביב ג' "דיור 2000"	03-6420066	[illegible]
4		290,000	8/8	✓	מורחבת, משופצת, כדאי לראות	רמת אביב ג'	03-6410161	[illegible]
4		300,000		✓	חדשה מרווחת+חניה ש כפולים	בבלי "מוניטין"	03-5460515	[illegible]
4		300,000	7	✓	יפיפיה נוף לפארק+מיזוג	רמא"ג "ישראהום"	03-6993292	[illegible]
4		385,000	1	✓	שמורה ושקטה	אזורי חן בית הגפן	03-6424425	[illegible]
4		400,000	4/7	✓	גדולים יפה משופץ כחדש+חניה	נאות אפקה	03-6471537 050-343880	[illegible]
4		650,000	4	✓	מפוארת, חדשה, נוף לפארק	רמא"ג "רמת אביב"	03-6427161	[illegible]
4	88				משופצת ומרווחת במיקום טוב	נוה שרת	03-6772010	[illegible]
4	90		6/6	✓	פונה לפארקים/פינוי גמיש	רמת אביב ד'	03-6425552	[illegible]
4	90	260,000			שקטה, מוכרי משופצת ומסודרת	נאות-אפקה ב' "הבית שלי"	03-6420606	[illegible]
4	94	235,000	2		משופצת ושקטה מיידי	קהילת קייב נדל"ן "תל-נופים"	03-6718583	[illegible]
4	94	265,000	1/6	✓	שקטה ומחומה	רמת אביב ד'	03-6426377	[illegible]
4	95		3/4		משופץ, מיידי, אפשרות להשכרה	נאות אפקה א' סוטי	03-493646	[illegible]
4	95	260,000	4/8	✓	מורחבת, נוף לים	רמת אביב ג' רח' בן יוסף	03-6421132	[illegible]
4	96	265,000		✓	מסודרת ושקטה, פונה לגינה	רמא"ג "פסגות אביב"	03-6416732	[illegible]
4	96	210,000	3/3		במקום טוב ושקט	מעוז אביב	03-6470082	[illegible]
4	96	280,000	2/8	✓	שקטה ומסודרת	רמת אביב ג'	03-6424043	[illegible]
4	100		2/3		שקטה ויפה ברמ"א הירוקה	רמ"א "טאגור נכסים"	03-6423334	[illegible]
4	100		2/8	✓	מסודרת פינתית פונה לפארק	גן-יוסף	03-6426157	[illegible]
4	100	180,000	4		בהזדמנות!!	נאות-אפקה "נימל נכסים"	03-6473663	[illegible]
4	100	270,000	2/4		מושקעת חזית פתוחה תיווך	בלמד במיקום שקט	03-5235228	[illegible]
4	100	280,000	20		מסודרת, שקטה+שיר, לרחיים!	תכנית ל' "ישראהום" בלעדי	03-6993292	[illegible]
4	100	285,000		✓	יפה+חניה	רמא"ג	03-5278112/3	[illegible]
4	100	285,000		✓	מציאה!+נוף לפארק, שקטה	רמא"ג, "ישראהום"	03-6993292	[illegible]
4	100	290,000		✓	מושקעת כחדשה ומרווחת+מזגן	נאות-אפקה ב' "הבית שלי"	03-6420606	[illegible]
4	100	300,000	1/6	✓	חדש+ח.בטחון+מרפסת שמש	רכלי-הוהר	09-571788	[illegible]
4	103	275,000		✓	גבוהה ויפה + נוף	נאות אפקה "פסגות אביב"	03-6416732	[illegible]
4	105	275,000	5/8		מפרטי, מסודרת, חניה, מחסן	נאות אפקה ב', נוף	03-490683	[illegible]
4	105	445,000	קק		+בניה וחדרת פינתית מושקעת	רמ"א הירוקה "נמוה"	03-6428281	[illegible]
4	110		1/4		ע"ע חניה נוף יפה, 6310109	בתוכנית ל' ח.ארונות	03-388388	[illegible]
4	110	230,000	4		שקט מסודר מיקום טוב מציאה	בלמד ישראהום	03-6993292	[illegible]
4	110	278,000	2		למהירי החלטה! מול הפארק	נאות-אפקה "נימל נכסים"	03-6473663	[illegible]
4	110	280,000			שקטה, מסודרת במיקום מעולה	למד "ישראהום"	03-6993292	[illegible]
4	110	290,000	3/4	✓	מושקעת נוף לים מיידי	נוה-אביבים "טאגור נכסים"	03-6423334	[illegible]
4	110	370,000		✓	בהזדמנות כחדש מושקע+נוף	רמא"ג "טאגור נכסים"	03-6423334	[illegible]
4	110	370,000	6	✓	חניה, נוף לים מפואר ביותר	רמא"ג	03-5235228	[illegible]
4	110	390,000	4	✓	שקטה מסודרת בהזדמנות	רמא"ג "רמת-אביב"	03-6427161	[illegible]
4	120		11/16	✓	עורפית, מסודרת, שקטה+מזגנים	נוה אביבים	03-6418087,03-6971767	[illegible]
4	120	285,000	2/2		בהזדמנות בבנין 4 דיירים	שיכון דן "דיל"	03-498226	[illegible]
4	120	308,000	1		באיזור שקט ויפה	רמות-צהלה "נימל נכסים"	03-6473663	[illegible]
4	120	310,000			הקודם זוכה, לחוית שקטה	בתכנית ל' "ישראהום"	03-6993292	[illegible]
4	120	330,000		✓	מושקע ומרווח+מרפסת+חניה	נאות-אפקה ב' "הבית שלי"	03-6420606	[illegible]
4	120	350,000	2	✓	מפוארת בבניה בנין יוקרתי	נאות-אפקה "נימל נכסים"	03-6473663	[illegible]
4	120	375,000	4/8		כחדשה, יפיפיה בהזדמנות!!!	ברמא"ג + נוף לים "אמיתי"	03-6414730	[illegible]
4	120	378,000		✓	מיקום מצוין שקטה+מרפסת	נוה אביבים "פסגות אביב"	03-6416732	[illegible]
4	120	448,000	3/5	✓	מושקעת אפשרי לחני נוסף	נוה אביבים	03-6414202	[illegible]
4	120	460,000		✓	בנין חדיש מוארת מושקעת	נוה-אביבים "ניוגה"	03-6425291	[illegible]
4	125			✓	לחוית שקטה מציאה!	בילמ"ד בלעדי לישראהום	03-6993292	[illegible]
4	125	342,000		✓	כולל 2 חניות, מחסן מע"מ	כבנית בכוכב הצפון	03-6990296	[illegible]
4	125	470,000	3	✓	מושקעת, חדש מרפסת+מחסן	נוה-אביבים "רמת-אביב"	03-6427161	[illegible]
4	125	550,000		✓	מפוארת+מרפסת "רמת אביב"	אפריקה ישראל רמא"ג	03-6427161	[illegible]
4	130	335,000	6	✓	בהזדמנות! שקטה+נוף פתוח	בתוכנית למד "ישראהום"	03-6993292	[illegible]
4	135	345,000	4	✓	מטבח ענק! למהירי החלטה	בילמ"ד "ישראהום"	03-6993292	[illegible]
4	140	410,000	11/14	✓	חניה מרווחת חוץ!!	רחוב טאגור	03-6993292 03-295303	[illegible]
4	145	500,000	12	✓	גבוהה, ברקאוסי, נוף מרהיב	רמא"ג "רמת-אביב"	03-6427161	[illegible]
4	146		14	✓	בבנין יוקרתי, נוף מהמם	רמא"ג "נימל נכסים"	03-6473663	[illegible]
4	148	400,000		✓	עקית מושקעת, חדר הורים	נאות-אפקה ב' "הבית שלי"	03-6420606	[illegible]
4	150		5	✓	גדולה מרווחת+השקעת רבעת	נאות-אפקה "נימל נכסים"	03-6473663	[illegible]
4	150		11	✓	מושקעת מאוד	נוה אביבים "נימל נכסים"	03-6473663	[illegible]
4	150		6	✓	מרווחת+השקעות במיקום טוב	נאות אפקה "ישראהום"	03-6993292	[illegible]
4	150	475,000	6	✓	יפיפיה+מרפסת+נוף השקעות	כוכב הצפון בלעדי לישראהום	03-6993292	[illegible]
4.5					גדולה מרווחת גבוהה לפארק	הדר יוסף התרשה והמטופחת	03-6472776	[illegible]
4.5	130	325,000	1	✓	באזור מצוין+חניה צמודה	נאות-אפקה "נימל נכסים"	03-6473663	[illegible]
4.5	130	497,000		✓	מטבח מפואר+מזגנים+מחסן	רמא"ג-נדאר "רמת אביב"	03-6427161	[illegible]
4.5	135	330,000	11/12	✓	מרווחת שקטה נוף+מחסן+חניה	הדר יוסף-שלום-אש	03-578308	[illegible]
4.5	140	395,000	2/4	✓	+חניה למהירי החלטה בהד'	נוה אביבים "אביב אמיתי"	03-6414730	[illegible]
4.5	140	430,000		✓	גבוהה בבנין מפואר+נוף לים	רמא"ג "פסגות אביב"	03-6416732	[illegible]
4.5	148	450,000	7	✓	מגדלי אלרם, גבוהות חניה	רמא"ג "רמת-אביב"	03-6427161	[illegible]
4.5	150		10	✓	+נוף וחניה מיידי	רמא"ג (רקאנטי)	03-5278112/3	[illegible]
4.5	160	480,000		✓	בהזדמנות גבוהה, נוף לים לרציניים	נוה-אביבים א.א.ע.י.	03-6496767	[illegible]
4.5	160	500,000	10		+נוף	רמא"ג רקאנטי	03-5278112/3	[illegible]
4.5	170	600,000		✓	כרב-אשי! מהמת מושקעת	נוה-אביבים "הבית שלי"	03-6420606	[illegible]
5			5		+מחסן + ריהוט "תיווך הירדן"	למד הירוקה	03-5745338	[illegible]
5			2		בהזדמנות מיוחדת ב"קרן" ק"א חדשה	ספחתות ב"קרן" נדל"ן	03-5242192	[illegible]
5		285,000			קומה גבוהה נוף	צהלה	03-6487319	[illegible]
5		285,000			בהזדמנות מרווחת+חניה מטבח	הדר יוסף	03-6487319	[illegible]
5		325,000			יפה במיקום מעולה	הדר-יוסף	03-6420066	[illegible]
5		470,000	3/5	✓	מיקום טוב מרווחת ללא תיווך	אזורי-חן	03-6992829	[illegible]
5		515,000			מיקום מעולה + נוף	נוה-אביבים "דיור 2000"	03-6420066	[illegible]
5		520,000			מפואר שקט מושקע ומרווח	נוה אביבים	03-6487319	[illegible]
5		585,000			יפה מרפסת-מיידית	נוה אביבים! "דיור 2000"	03-6420066	[illegible]
5	115	175,000	7/7	✓	בנין מטופץ לאחר הרחבה	נווה שרת	09-509051 ,03-5265468	[illegible]
5	130		1	✓	+מרפסת שמש מיקום מעולה	נאות-אפקה "צמרות השרון"	03-6496749	[illegible]

רק $199,000 ויש לך קוטג' בנאות גנים-בנתניה
20 דקות מת"א-אביב
כניסה מיידית
נותרו מס' קוטג'ים דו משפחתיים על קרקע של 300-500 מ"ר
❖ מיפרט עשיר כולל ריצוף שיש בקומת הכניסה ❖ יחידת הורים וג'קוזי בכל קוטג' ❖ רחובות הולנדיים
סא.ד.ר
בונה נהדר
טל. במשרד- 02-611881 , באתר- 09-331174, 050-354802, 050-309623

צמרת אביב בע"מ רח' אחימאיר 15 רמת-אביב ג'
03-6428124 (רב קווי)
• בנווה אביבים 5 ענקית ומטופחת במיקום מצויין $365,000
• ברמת אביב ג' "אפריקה ישראל" 4 + מרפסת חדישה מפוארת ביותר נוף מהמם למהירי החלטה
• בת"א בצפון במיקום מצויין 4 + מרפסת חדישה מפוארת ביותר
• ברמת אביב ג' ב"אפריקה ישראל" 5 מושקעת נוף לפארק $549,000
• ברמת אביב ג' דופלקס מהמם לוקסוס אמיתי + ג'קוזי, מפתחות במשרד
• ברמת אביב בברזני 5 ענקית מסודרת + מפתחות במשרד $517,000
• ברמת אביב ג' מורחבת גבוהה ומשופצת צופה לים $277,000
• בבבלי 4 + מרפסת בבניה, סטנדרט גבוה $290,000
• להשכרה ברמת אביב ג' 3 גבוהה במיקום מצויין $700
• להשכרה ברמת אביב ג' במגדל יוקרתי 5 במיקום מצויין מפתחות במשרד

מס' חד'	מ"ר	מחיר ב$	קומה/מתוך	מעלית	הערות	רחוב	טלפון	קוד
5	139	414,000		✓	כולל 2 חניות מחסן ומרפ'	בבניה בכוכב הצפון	03-6990333	6464
5	140	420,000	4	✓	לים,מושקעים,מתוחזק חוץ	רמא"ג בבניין בלעדי "נוה"	03-5246719	1261
5	140	475,000		✓	גבוה נוף מושקע למהיר התלטה	רמת אביב ב' א.א.צ	03-5496767	9643
5	140	480,000	3	✓	מושקעת,חייבת להמכר	רמא"ג "רמת-אביב"	03-6427161	9182
5	145		5	✓	בבנין יוקרתי+מחסן יפה שקטה	למד בלעדי לשראהום	03-6993292	6183
5	145	376,000		✓	שקטה,מסודרת,בנין יפה	ב"למד" בלעדי"ישראהום"	03-6993292	9616
5	145	410,000		✓	מרווחת,גבוהה,פינוי ארוך	רמא"ג "סאגור נכסים"	03-6423334	7803
5	145	460,000	6	✓	בבנין יוקרתי+מחסן שקט	בל' היוקה בלעדי ישראהום	03-6993292	6070
5	145	490,000	4/16	✓	מסודרת,פינוי שנה, 2 חניות	אליהו חכים	03-6426818	7881
5	146	560,000	7	✓	מושקעת נוף לפארק שקטה	רמא"ג בלעדי "רמת-אביב"	03-6427161	6183
5	150	330,000	2	✓	עקית מסופרת + נוף לים	למד "ישראהויר"	03-6991042	6000
5	150	330,000	2	✓	עקית נוף פתוח מציאה!	ב"למד" בלעדי לישראהום"	03-6993292	5893
5	150	336,000		✓	עקית נוף לים מציאה	ב"למד" בלעדי ישראהום	03-6993292	6430
5	150	338,000	2/7	✓	עקית מטופחת נוף לים	ב"למד" ישראהויר"	03-6991042	7267
5	150	350,000	2	✓	באזור שקט בבנין יוקרתי	למד "גימל נכסים"	03-6473663	1018
5	150	360,000		✓	במיקום מעולה שקטה מרוחת	ב"למד" "ישראהום"	03-6993292	3212
5	150	469,000		✓	יפיפיה+נוף בבנין איכותי	רמת אביב "טלדיור"	03-6421688	3003
5	150	495,000	9	✓	השקעות רבות,נוף פתוח	רמת-אביב "גימל נכסים"	03-6473663	3110
5	150	500,000		✓	מרווחת מסודרת	רמא"ג "נינוה"	03-6425291	8072
5	150	610,000	4/6	✓	חניה עקית מושקעת מצויינת	נוה אביבים	03-5235228	8378
5	150	680,000	5	✓	חדש+מרפסת שיפוץ שקט מיידי	רמא"ג "אביב אמינות"	03-6414730	8208
5	154	576,000	8	✓	לים מפוארת+מרפסת+מיזוג	רמא"ג "רמת-אביב"	03-6427161	6183
5	155	375,000		✓	מסודר שקט לסמיר התלטה	בתוכנית ל' "ישראהום"	03-6993292	6026
5	157	600,000		✓	בתאומי השיש גבוהה+נוף	ברמא"ג "אביב אמינות"	03-6414730	8273
5	158		11	✓	בתאומי שיש גבוהה ומיידית	רמא"ג "גימל נכסים"	03-6473663	3468
5	160	440,000	6/7	✓	מנה לים + חניה	תוכנית למד	03-6990212 03-6418626	2110
5	165	460,000	6/6	✓	חניה, מסודרת ומרווחת	בבורלא,בל' "בלכר" מלד"ן	03-6996252	6170
5	165	475,000		✓	בברואוני,עקית,פינוי ארוך	רמא"ג בלעדי "פסגות אביב"	03-6415732	3877
5	165	480,000		✓	עקית שקטה ברח' ברזני	רמא"ג "סאגור נכסים"	03-6423334	7072
5	167	550,000	-	✓	מעוצבת יפיפיה כמין נוה	נוה אביבים "נינוה"	03-6425291	1811
5	168	490,000	3/8	✓	חניה ארכיטקטורה מודרנית!!	שיש מוזג רמא"ג "בלכר"	03-6996252	9171
5	170		7	✓	מפוארת מאוד נוף פתוח	נוה-אביבים "גימל נכסים"	03-6473663	3113
5	170	500,000		✓	עקית חדשה+נוף לים	רמא"ג "הבית שלי"	03-6420606	3870
5	170	550,000		✓	בבניה,חדשה,מפוארת,מיידי	נוה-אביבים "סאגור-נכסים"	03-6423334	7811
5	170	660,000		✓	מגדל יוקרה חדש+מרפסת שקט	בנוה-אביבים "אביב אמינות"	03-6414730	8321
6		495,000	2/2		דופלקס+מרפסת מיקום מעולה	ברמא"א היוקרה אמינות	03-6414730	6170
6	160	470,000		✓	יחודית בכניסה,מחיר אטרקטיבי	רמת-אביב "נינוה"	03-6426291	6004
6	168	560,000	3/8	✓	חניה,מפוארת ומשופצת	נוה-אביבים "בלכר"	03-6990786	3037
6	197	690,000		✓	פוטנציאל רב!! מוארת בלעדי	נוה אביבים "נינוה"	03-6426291	7684

■ 3-3½ חדרים

מס' חד'	מ"ר	מחיר ב$	קומה/מתוך	מעלית	הערות	רחוב	טלפון	קוד
3				✓	מרווחת+ חניה+ מיזוג	בבלי "מוניטין"	03-6460515	7269
3		179,000			הזדמנות משופצת יפה	מעוז-אביב "דיור 2000"	03-6420066	6181
3		190,000		✓	מיקום מעולה + מעלית	הדר-יוסף "דיור 2000"	03-6420066	6165
3		195,000	3/4		מטופחת מושקעת ושקטה	נאות אפקה ב'	03-491957	3580
3		210,000			מושקעת-בקרבת האוניברסיטה	רמת אביב "דיור 2000"	03-6420066	3284
3		240,000	3/8	✓	בהזדמנות מפרטי,מושקעת,נוף	רמא"ג,אחימאיר	03-6420373	3870
3		242,000	4		בלעדי ע.ג. נכסים	רח' אחי מאיר ומא"ג	03-6411181	6881
3	70		3/3		+גג 141 מ"ר וזכויות בניה	בריגס	050-347429,03-324187	1834
3	70				מסודרת ושקטה במיקום מעולה	נאות אפקה "פסגות אביב"	03-6415732	3716
3	70				משופץ,יפיפיה,אפשרות הרחבה	מעוז אביב	03-6480628	6041
3	70	198,000	1/4		פינוי מיידי, אפשרות להרחבה	החטאים,בקרבת אוני' ת"א	07-439999	3030
3	70	198,000	4/4		במיקום טוב לרציניים	רמת-אביב	03-6472626	7881
3	70	220,000	4/4		פינוי גמיש משופצת + מזגנים	נוה-אביבים	03-6428340 ,050-341662	1117
3	72	226,000			מזגנים שקטה עורפית ומיוחדת	נוה-אביבים "הבית שלי"	03-6420606	2660
3	75	168,000		✓	מיידי מרווחת שמורה לרציניים	שלום אש הדר יוסף	03-5271348 תווך	7661
3	75	207,000	4/4		בנין מטפח ליד האוניברסיטה	רמת אביב "נינוה"	03-6426291	6406
3	75	210,000			יפה ומסודרת+מעלית+חניה	שיכון דן בלעדיו! "יליל"	03-498226	6360
3	75	227,000		✓	שקטה,יפה באחימאיר	רמא"ג "סאגור נכסים"	03-6423334	7809
3	75	239,000		✓	מסודרת,יפה ושקטה בהזדמנות	רמא"ג "פסגות אביב"	03-6415732	6766
3	75	240,000		✓	מסודרת "רמת-אביב"	רמא"ג	03-6427161	6162
3	75	245,000		✓	באליהו חכים שקט מסדר מרכזי	רמא"ג "הבית שלי"	03-6420606	3868
3	75	260,000	4	✓	חניה יפה	בבבלי	03-5278112/3	3738
3	80			✓	לחזית,ממוזגת,שקטה+חניה	בבבלי תיווך "בבלי"	03-5460306	7709
3	85	228,000			מסודרת,קרוב לאוניברסיטה	רמ"א בלעדי "נינוה"	03-6426291	7644
3	85	230,000	1		מושקעת, חניה	יהודה המכבי "תיווך טל"	03-6735007	8134
3	85	286,000	3/4	✓	שקטה + חניה בהזדמנות!!	בבלי	03-5264699	8361
3	90		3/4		עקית,מושקעת,מפוארת ביותר	רמת-אביב "סאגור נכסים"	03-6423334	7806
3	98			✓	למהירי החלטה מציאה שקטה	בל' "ישראהום נכסים"	03-6993292	7969
3	95	260,000		✓	בהזדמנות מסודרת שקטה	בלמד "ישראהום"	03-6993292	9964
3	95	275,000	7/8	✓	עקית,שקטה,במיקום מעלה	בלמד "ישראהויר"	03-6991042	8084
3	100	270,000		✓	אזור מצוין,בבנין חדש	נאות אפקה "גימל נכסים"	03-6473663	1121
3	100	280,000	7	✓	כניסה מיידית עקית שקטה	ב"למד בלעדי לישראהום"	03-6993292	7649
3	115			✓	(בבניין) נוף! גבוהה ומושקעת	נוה אביבים "סאגור נכסים"	03-6423334	7327
3	116	360,000		✓	(בבנייני פה) שקטה ומושקעת	נוה-אביבים "סאגור נכסים"	03-6423334	7808
3	118	363,000		✓	בבלי נוה מרווחת ומושקעת	מוס-אביבים "נינוה"	03-6425291	6107
3	120			✓	עקית ומושקעת במיקום מצוין	נוה אביבים "פסגות אביב"	03-6415732	1917
3.5			1		חזית, עיפויה 3 כיווים	בבלי-הזוהר	03-6049064 לא בשבת	2228
3.5	80	250,000	2/2		שיכת לפרויקט זכות ל-2 דירות	קהלת-ורשה,הדר-יוסף	03-6472626	7648
3.5	90		3/4		יפה,מושקעת, שקטה, מפרטי	מעוז-אביבים	03-6414460 03-6414647	612
3.5	90		1		פונה לחצר,שקטה לזוג	הדר יוסף ברוך מצוין	03-6472775	3099
3.5	95	333,000		✓	בבנין למסופה,שקטה,בלעדי!	נוה-אביבים "נינוה"	03-6426291	7841
3.5	100			✓	מושקעת ביותר לנבונים עניין!	נוה אביבים "פסגות אביב"	03-6415732	3836
3.5	100	320,000		✓	יפיפיה,בבנין יוקרתי,לקסוס	ב-ל-היוקה "ישראהום"	03-6993292	6631
3.5	100	326,000		✓	יפיפיה גבוהה (פונה לפארק)	למד היוקה "ישראהויר"	03-6991042	6066

■ 2-2½ חדרים

מס' חד'	מ"ר	מחיר ב$	קומה/מתוך	מעלית	הערות	רחוב	טלפון	קוד
2		275,000			+רישוניות להרחבה+מרתף	ברמת-אביב "טלדיור"	03-6421688	771
2.5			1/4		ע"ע משופץ חלקי חזית מאור	צפון שקט	03-6443777	9316
2.5		120,000			שקטה מרכזית ומיידית	נוה שרת	03-6487319	9305
2.5		177,000	4/4		מקום מצוין כראי כהשקעה	נוה אביבים "נינוה"	03-6425291	8264
2.5	60	148,000			שקטה מיידית למהירי החלטה	הדר יוסף קיזו	03-6472626	963
2.5	60	149,000	1		מציאה!!!מקודם זאכה!	הדר-יוסף	03-6487648	7687
2.5	70		2		מרווח ומסודר אפשרות הרחבה	רמת החייל (ישנב)	03-6480688	8036

■ תל'אביב צפון — דירות להשכרה

■ דירות להשכרה

מס' חד'	מחיר $ חודשי	קומה	על'	תאריך כניסה	הערות	רחוב	טלפון	קוד
2	550	1	✓	מיידי	גדולה,מרווחת,חזיתית	אבן-גבירול "ממגע"	03-6062978	1056
2	800	3	✓	18/2/95	מרוהטת,חניה צמודה	בבבלי	650449	
2	1,000	1	✓	מיידי	סוויטה מפוארת+בריכה+מרפסת	קאנטרי-קלאב "בלכר"	03-6996252	
2.5			✓	מיידי	לחזית, שקטה מעלית+חניה	בבבלי תיווך "בבלי"	03-6460606	
2.5	650	קק	✓	1/3/95	דירה מסודרת ושקטה!	גני-צהלה "יליל"	03-498225	
2.5	600	3	✓	מיידית	ריקה,גדולה,ארונות,דוד"ש	שקטה	03-6724539	
2.5	650	3	✓	מיידית	ח. גדולים אפשרי מרוהטת	מרכזי צפון ת"א	03-6048475	
2.5	650	עע	✓	מיידי	מרוהטת חלקית	הסבוראים 7,רמת-אביב	03-6412483	
2.5	650		✓		מיידי מעלית חניה מצוין שקט	בבלי	03-6228228	
3			✓		מיידי,משופץ יפה,מיקום מעולה	מעוז אביב	03-6480628	
3		6	✓		חדשה ומרוהטת+מחסן,מיקום מצוין	רמא"ג	03-6480689	
3		5	✓	1.3.95	מרוהטת + מזגן + ריהוט חלקי	ב"למד" "ישראהום"	03-6993292	
3	500				דירה מסודרת יפה!	מח-שרת "יליל"	03-498225	
3	650		✓	1.3	שקטה באחימאיר מרוהטת חלקי	ברמא"ג	03-6423334	
3	700	3		3/95	עקית,שקטה,קרוב לאוניברסיטה	רמת-אביב "נינוה"	03-6426291	
3	700	4	✓	מיידי	חזיתית,לתקופה,מפ' "רמת אביב"	רמת אביב ג'	03-6427161	
3	800	2	✓	1/3	+ארון קיר	ברמא"ג אחי-מאיר	03-6038712	
3	1,000	4	✓	1/3/95	משופצת+מעלית(+ריהוט)"ניהולי"	רמ"א יהודה הנשיא	03-6281690	
3.5			✓	1.3.95	גדולה ומשופצת במיקום שקט	נאות אפקה	03-6482726	
3.5	1,000		✓	15/2/95	+גג מרוהטת+מיזוג שקטה	למד בלעדי "ישראהום"	03-6993292	
4			✓	מיידי	חדשה, מזוג, מרפסת וקנטרי	אזורי חן	09-572610	
4		5	✓	1.3.95	יפיפיה,מסודרת+מיזוג יוקרתית	באזורי חן "ישראהום"	03-6993292	
4	800	3	✓	2/95	מסודרת+ריהוט חלקי,לתקופה!	נאות אפקה "יליל"	03-498225	
4	810	4	✓	אפריל	התנאי הוא- מכירת מזגן ועוד	רמת אביב ג'	03-6410680	
4	850	3		מיידי	פונה לפארק (לא בשבת)	רח' אחימאיר	09-690115	
4	925		✓	1.2.95	+ארונות+מזגן שקטה ומרווחת	למד "ישראהום"	03-6993292	
4	1,000				גדולה +מיזוג "דיור 2000"	רמת אביב ג'	03-6420066	
4	1,000		✓	3/95	במגדלים המפוארים ערכות בנקאית	רמא"ג "נינוה"	03-6426291	
4	1,000		✓	מיידי	גבוהה ויפה נוף לים	תכנית ל' "פסגות אביב"	03-6415732	
4	1,000	4	✓	10.3.95	יפיפיה+מיזוג+ריהוט חלקי	ב"למד" מפתי "ישראהום"	03-6993292	
4	1,000	7	✓	15/2/95	נוף לים (אפשר מרוהט)+מיזוג	למד בלעדי לישראהום	03-6993292	
4	1,160	6		3/95	בנין מפואר+מרפסת שמש נוף	רמא"ג "נינוה"	03-6425291	
4	1,200	6	✓	2/95	ארונות+מרפסת לים "רמת אביב"	רמת אביב ג'	03-6427161	
4	1,300		✓	2/95	מרוהטת,נוף גבוהה,מיזוג	רמא"ג "נינוה"	03-6425291	
4.5			✓	מיידי	חדשה+מרפסת+מפ' "רמת אביב"	נאות אפקה	03-6427161	
4.5	800	4	✓	מיידי	מושקעת +שרותים כפולים	שלום-אש בהדר-יוסף	03-6415904	
4.5	950	5	✓	מיידי	הסקה,מעלית,חניה צמודה.	רמת-אביב ג'	03-5227263 6427130	
4.5	1,000		✓	10/3/95	יפהפיה + ריהוט חלקי + מיזוג	למד בלעדי לי"ישראהום"	03-6993292	
4.5	1,200		✓	4/95	150 מ"ר שקטה טווח ארוך	נוה-אביבים "נינוה"	03-6426291	
5		2			חדשה מפוארת ומרוהטת	גבעת הפרחים	03-6480628	
5		7	✓	1/2/95	יפיפיה+מיזוג+גג+מפתחות	למד "ישראהום"	03-6993292	
5	500				קומה גבוהה נוף	צהלה בלעדי	03-6487319	
5	600	3	✓	1.3.95	נקיה,מסודרת,מרוהטת 03-6468384	יד המעביר	09-365342 - בערב	
5	650				יפה "דיור 2000"	נאות אפקה	03-6420066	
5	1,050		✓	1/2/95	עקית,חדשה,+מרפסת+מפתחות	כוכב הצפון "ישראהום"	03-6993292	
5	1,050	2			יוקרתית וגדולה 170 מ"ר	נוה-אביבים גימל נכסים	03-6473663	

■ פנטהאוזים ודירות גג

מס' חד'	מחיר $ חודשי	קומה	על'	תאריך כניסה	הערות	רחוב	טלפון	קוד
4		3		מיידית	צופה לים ביום:07-750333	דונגוף פינת ירמיהו ערב:	07-732613	
4.5	1,000		✓	מיידי	דירת גג מפואר+ מעלית+ חניה	בבלי-יוקרתי "מוניטין"	03-6460515	
4.5	1,300	6	✓	מיידי	חדשה,גג+חדר+ח.בטחון+חניה	בבלי-הזהר	09-571788	
6	1,500	2	✓	מרץ 95	דירת גג/חדשה לטווח ארוך+מיקום	רמות צהלה,שקטה	03-6414730	

■ שותפים לדירה

מס' חד'	מחיר $ חודשי	קומה	על'	תאריך כניסה	הערות	רחוב	טלפון	קוד
3	250	2	✓	מיידי	מרוהט,מסודר ויפיפיה	צהלה, בערב	03-6481061	

■ ת"א צפון — וילות ובתים למכירה

■ וילות בתים למכירה

מס' חד'	מחיר ב$	מ"ר בנוי	מ"ר מגרש	הערות	רחוב	טלפון	קוד
			1100	מקום מצוין	צהלה	"גימל נכסים" 03-6473663	1181
		200		דירת גן חדשה בתנאי גימור גבוהים	שקטה וגבוהה	03-6487319	316
		300	600	בית מפואר באיזור מצוין	תל-ברוך	"גימל נכסים" 03-6473663	3816
		300	1000	בית גדול מפואר ומיידי	צהלה	"גימל נכסים" 03-6473663	1996
	490,000			קוטג' חדש בבניה שקט ומרווח	שיכון-דן	03-6487319	
	525,000			קוטג' מרווח +מרתף כניסה נפרדת	שיכון דן מיידי בלעדי	03-6487319	
	630,000			קוטג' חדש ומפואר בבניה	שיכון-דן המעיר-חיבים לראות	03-6487319	
	1,000,000		740	סורש גדול ויפה במקום מעולה	צהלה בלעדי "יליל"	03-498225	
2.5		65	310	בהזדמנות במיקום מעולה	רמת-החייל	03-6480628	
3		90	340	ברחוב שקט וירוק בתל-ברוך	מחיר אטרקטיבי	03-6472775	
3	290,000	95		קוטג' מפואר+מרפסת+גינה+בריכה	בקאנטרי-קלאב "בלכר"	03-6996252	
3	400,000	75	300	דו משפחתי מיקום נהדר שקט וירוק	רמת-החייל "נינוה"	03-6425291	
4		160	660	באפקה הצפונית מיקום מצוין מיידי	אפקה "נאות שירן"	03-6766363	
4	560,000	250		פינתי מושקע מיזוג מלא	רביבים	03-6667617	
4	880,000	400	120		צהלה	03-6278112/3	
4	636,000	126	400	וילה למהירי החלטה הזדמנות!!	צהלה בלעדי צמרת השרון	03-5498249	
4.5		130	400	דו משפחתי במחיר אטרקטיבי מאוד!	צהלה בלעדי "צמרת השרון"	050-286775	
4.5	430,000		360	דירת גן גבוה ושקט	שיכון-דן	03-6487319	
5	450,000	140		שקט וירוק שכנות רביבים	שכון-דן "נינוה"	03-6425291	
5	1,000,000	180	650	שקט במיקום מעולה!!!	אפקה "הבית שלי"	03-6420606	
5.5		160	700	וילה בודדת מקום מעולה בלעדי	צהלה "צמרת השרון"	03-5498749	
6			1000	יחודית! יוקרתית! למהירי החלטה	מיקום מצוין ביותר צהלה	03-6472775	
6		220	250	+מרתף קוטג' גדול במיוחד!	גני-צהלה רוזיפסה	03-6472775	
6		250		+מרתף,קוטג' יפה ומשקע ביותר	שיכון דן ורביבים	03-6472775	
6	550,000	220		קוטג' חדש בבניה+250 מ"ר גינה	ברמות צהלה "אביב אמינות"	03-6414730	
6	650,000	220	250	קוטג' מושקע ויפה+מרתף	גני צהלה "יליל"	03-498225	
7	800,000	300		חדיש,בסמלסים,יח' נפרדת+מרתף	שכון-דן "נאות שירן"	03-6766363	
8	990,000	270	616	קוטג' 2 חניות	רמת-אביב ג'	03-6429091	

■ ת"א צפון — וילות ובתים להשכרה

■ וילות ובתים להשכרה

מס' חד'	מחיר $ חודשי	מ"ר בנוי	מ"ר מגרש	תאריך כניסה	הערות	רחוב	טלפון	קוד
	1,300				ברמת-אביב נאפקה	בלעדי ל"טלדיור"	03-6421688	
3	600	80		מיידי	בית	קרית-שאול בערב	03-497060	
3	1,200				מטופחת כחדשה	צהלה "חי נכסים"	03-6487319	
3	1,600	95	200	מיידי	לתקוסס+בריכה+סאונה "בלכר"	קאנטרי-קלאב מלד"ן	03-6990786	
4		180			+מרתף כ"כ חדשה מיידי	רמות צהלה "תיווך רון"	03-6726545	
4	1,000				בית בודד ומרווח	שיכון דן לשנה בלבד	03-6487319	
4	1,400	110			בית באפקה במיקום מצויין	אפקה - "גימל נכסים"	03-6473663	
5			600		מפרטי,מרווח,מיקום מעולה	אפקה	03-6417430	
6	1,500	180		מרץ 95	+200 מ"ר,גינה,במיקום מעולה!	ברמות-צהלה "אמינות"	03-6414730	
7			260	1.5.95	מקום עם נשמה ושקט	נאות אפקה	03-6470862	

■ תל'אביב דרום — דירות למכירה

■ פנטהאוזים ודירות גג

מס' חד'	מ"ר	מחיר ב$	קומה/מתוך	מעלית	הערות	רחוב	טלפון	קוד
4	125	206,000	3		+גג,80 מ"ר מלד"ן "שביט"	שכונת תל-חיים	03-5710094 ,316398	6166

■ 4 חדרים ויותר

מס' חד'	מ"ר	מחיר ב$	קומה/מתוך	מעלית	הערות	רחוב	טלפון	קוד
4	85	128,000	2/4		משקעת ויחודית ליד הטייסים	סחל "תיווך רמת חן"	03-6312256	3110
4	98	150,000	5/7	✓	עורפית,שקטה	דרך-הטייסים	03-398070	9846
4	114	220,000	4/7	✓	מול בית גיל התוב מלד"ן	שכו תל-חיים "שביט"	5710094 316398	6166
4.5	127	180,000	2		+חנית שקטה לא משקעת	ביפתח "תיווך טל"	03-6735007	3166
5			6		מזגים,משקעת,עורפית	מעפילי אגוז	03-399763	9416
5	160	260,000	2/2		מסגרת ושקטה+גג מרוצף	רמת-הטייסים תווך "רמת-חן"	03-6312256	3612

■ 3-3½ חדרים

מס' חד'	מ"ר	מחיר ב$	קומה/מתוך	מעלית	הערות	רחוב	טלפון	קוד
2		118,000	4	✓	מפרטי 050-360982	בכפר/הבושם	03-396127,03-302821	3666
3		148,000	1/3		+הול+מטבח,עקית+מרפסות	צלנוב	03-382822,03-378005	
3	78	130,000		✓	חזית,גבוהה ויפה חרישה	ששת-הימים	03-311561,03-313482	3131
3	78	110,000	1/4		מסודר+שמש+מצוין להשקעה	דרך-לוד "תיווך רמת-חן"	03-6312256	
3	78	126,000	4/8	✓	אזור מחניים מלד"ן 03-318398	ששת הימים נוה-טל "שביט"	03-5710094	6113
3.5	85	145,000	2		מול בית גיל הזהב מלד"ן	לה גרדיה "שביט"	03-5710094, 316398	4355
3.5	100	182,000	6/7	✓	מזגנים ש"כ נוף לגן	יד אליהו תל-חיים	03-5059828	6419

■ 2-2½ חדרים

מס' חד'	מ"ר	מחיר ב$	קומה/מתוך	מעלית	הערות	רחוב	טלפון	קוד
2	65	118,000	1		מסודרת פינתית+אפש' הרחבה	לה-גרדיה "תווך רמת-חן"	03-6312256	
2.5	65	125,000	2		פינוי מיידי מלד"ן "שביט"	שד' יד לבנים	03-5710094,316398	

מדור דירות +
לוח בעלי מקצוע ועסקים
לשרותך

ביקורת מבנים

ג.א.ש - ביקורת מבנים
ע"י מהנדסים מומחים, שמאי מקרקעין ומשפטן
◆ בדיקת ליקויים הנדסית והתאמה למפרט הטכני
◆ חוות דעת קבילה לבית משפט עם אומדן עלויות
◆ יעוץ וליווי משפטי צמוד
◆ תכנון ופיקוח בניה
טל. 03-5711132, 050-315277, 03-5240013, 24 שעות ללא הרף

מ.מ.ש. ביקורת מבנים
בדיקת ליקויים הנדסית+משפטית
★ דו"ח הנדסי/משפטי קביל בבית משפט
בניהול משפטן
מהנדסים, אדריכלים,ושמאים מומחים
03-5660882 25 שנה (סיון) !!!

רם ביקורת מבנים
● דו"ח ליקויי בניה וירידת ערך
● ייעוץ הנדסי לפני / אחרי קניה
● ליווי משפטי ● קביל בבית משפט
03-5177039
050-305906

אמינות הבטחון שלך
ביקורת ליקויים ונזקים מלאה
שמאות מקרקעין
ניהול מהנדס, ליווי עו"ד ושמאי
טל: 03-6130255
פלא-פון: 050-258292
עד 21.00

מוצרי בניה

פלציב
• בידוד אקוסטי בין הקומות
• פסי איטום
• פסי גיבוי לתפרי התפשטות
מוצרים פלסטיים מוקצפים • תשתית לשטיחים ולפ.ו.ג. • פסי
פתרונות לבניה המתקדמת • בסיס קר למזונים
עין הנציב ד.נ. עמק בית שאן 10805
טל. 06-582999 פקס. 06-582958

המשך מדור דירות פלוס בעמ' 7

משרדי תיווך

"תיווך זילברברג" מגדלי דוד רח' ז'בוטינסקי 138 ר"ג טל: 03-5754412

"חי נכסים" בנימין מטודלה 30 שיכון דן 03-6487319/20

"א.ב. נכסים" (מלד"ן) סוכנות לנכסים רח' רש"י 59 ת"א טל: 03-293995 ,03-299788

"נדל"ן הבימה" רח' תרס"ט 17 תל-אביב טל: 03-5287776 פקס: 03-5262110

"אחוזה" אבן גבירול 93 ת"א 03-5222225

"תווך נוה אביבים" המומחים לנדל"ן בצפון ובמרכז ת"א הירקון 169 ת"א 03-5272525

"אפי נכסים" המומחים לנדל"ן בצפון ת"א בן יהודה 123 ת"א 03-5235228, 03-5235238

■ תל'אביב דרום — דירות להשכרה

■ דירות להשכרה

מס' חד'	מחיר $ חודשי	קומה	על'	תאריך כניסה	הערות	רחוב	טלפון	קוד
2	430	1		מיידית	חדרים גדולים 03-698818/7	ש' התקווה קרוב לאילון	03-393048	8700
3		1	✓	1/3/95	מרוהטת + חד"ש	ביתית מול פארק דרום	09-350390	8183
3		2	✓	מיידי	מרוהטת	יד אליהו	03-5285518	723
3		4		מיידי	מסודרת. לא בשבת	יפו	03-6833678	9671
4		1	✓	מיידי	יפה מרוהטת+מרפסות	תל-חיים	03-6316184,09-295101	7495

■ ת"א דרום — וילות ובתים למכירה

■ וילות בתים למכירה

מס' חד'	מחיר ב$	מ"ר בנוי	מ"ר מגרש	הערות	רחוב	טלפון	קוד
	390,000		134	נוה צדק!! סימטה ללא מוצא		09-573287	3796
3	155,000	80	200	בית + מגרש	שכ' שפירא "סטל נכסים"	03-6442398	8441
4	320,000	110	80	דו קומתי,אפשרות לשיפוץ או בניה	נוה צדק ע"י סון דלל	03-9218282	8919
6	385,000	140	200	+גג+חצר,חדש,יפיפיה	תל-חיים	03-311561,03-313482	7193

"מוניטין נכסים" (מלד"ן) רח' טוקם 3 תל-אביב טל: 03-5460515 פקס: 03-6045862

"סנטר נכסים" הרציני בעיר ארלוזרוב 62 ת"א בנין הדראגסטור טל: 03-5226836 ,03-5272106

"מצדה" סוכנות לנכסים רח' דיזנגוף 278 תל-אביב 03-6048269

"קיקי נכסים" רח' שלמה המלך 77 ת"א 03-5227161

"גירש" לואי מרשל 29 צפון ת"א 03-6052218 פקס: 03-5444331 טל:

"ר.ב.ד. נכסים" תווך נכסים והשקעות. קיס 83 רמת החייל ת"א 03-6480626

"תיווך הצבי" מכירה השכרה וניהול נכסים ציטלין 16 ת"א 03-6961976,03-6966731

"פסגות אביב" ברואזי 4 (מרכז מסחרי) רמא"ג 03-6415732 (רב קווי)

"טלדיור" רח' ברודצקי 43 (במסג') רמת אביב 03-6421688

"חי נכסים" בנימין מטודלה 30 שיכון דן 03-6487319/20

"גל עד השקעות" תוך והשקעות בנדל"ן בן יהודה 89 ת"א 03-5273373

"תיווך בבלי" בהנהלת ביאוקה קוסובסקי 28 ת"א 03-5460306

"מיגוון" נכסים והשקעות אבן גבירול 171 ת"א 03-6052978

"בינוה" רח' טאגור 32 רמת אביב טל: 03-6425291 פקס: 03-6428395

"תיווך אופיר" אבן גבירול 133 תל-אביב 03-5466902 03-5463089

"אביב אמינות" תווך ונכסים (מלד"ן) רח' אחימאיר 17 רמא"ג 03-6414730

"מלכי ישראל" בהנהלת דב חלד שד' דוד המלך 1 ת"א. 03-6963063

"ניהול נכסים" ברנר 6 תל-אביב 050-340520 03-5251590 פקס: 03-5252099

"דירות הצפון" בהנהלת גרנית אבן גבירול 146 ת"א 03-5467848

"תיווך זילברברג" מגדלי דוד רח' ז'בוטינסקי 138 ר"ג טל: 03-5754412

אזור המרכז

■ כללי — דירות למכירה

■ דירות למכירה

מס' חד'	מ"ר	מחיר ב$	קומה/מתוך	מעלית	הערות	רחוב	טלפון	קוד
					נשכיר נמכור את דירתך	ללא דמי תיווך !!!	03-6182568	7983
5					+אפשרות לבנה דירות אחרונות	בשהם לדתיים	03-5164631	6482

■ 4 חדרים ויותר

מס' חד'	מ"ר	מחיר ב$	קומה/מתוך	מעלית	הערות	רחוב	טלפון	קוד
4			3/4		משקע ומסודר+ארונות+מזגן	נוה מונוסון	03-6338701	3186

קבלנים מציעים
דירות וילות ובתים חדשים

פרוויקט היוקרה גני יהודית בבית שמש
במחיר דירת 3 חדרים בת"א או בירושלים תוכל לקבל
קוטג' בסגנון הולנדי, עם גינה קידמית ואחורית כניסה נפרדת לכל דייר וחנייה לרכב מחול הבית

כל מה שחלמת עליו, עכשיו בהישג ידך!
נוף קסום באווירה כפרית "משברת" באחד המקומות היותר יפים בארץ, בלב נוף הררי וירוק
בית שמש עיר שיש בה הכל
יזם וקבלן: גני שמש
בניין פיתוח ונכסים בע"מ
ש"ח 50,000 הלוואת מקום, מתוכה ש"ח 15,800 מענק!
ההשקעה הטובה ביותר - בית שמש - קנה עכשיו, זה רק עולה
צלצלו עכשיו
02-912755 ,911898
לשפר רמת חיים - אל תתפשר על פחות מקוטגי בגני יהודית

רמת-גן

בבנין המפואר ברמת גן
מול בורסת היהלומים
3 דירות אחרונות
מפרט מיוחד:
◆ מחסן צמוד לכל דירה
◆ מיזוג אויר מרכזי- דירתי.
◆ טלוויזיה במעגל סגור.
◆ תריסים חשמליים.
◆ מעלית שקופה.
"גני פלבן" בע"מ
טל. 03-5288432

משרדי תיווך

"תיווך זילברברג" מגדלי דוד רח' ז'בוטינסקי 138 ר"ג טל: 03-5754412

"תיווך רון" ביאליק 58 רמת-גן 03-6726545

"פיני עוז" ר"ג גבעתיים דירות, דירות גג ופנטהאוזים רב קווי 03-6700345

"דירות פאר" כהן שלמה ז'בוטינסקי 61 ק"ב רמת גן מקס: 03-7526947, 03-7520355, 03-7526819

"השקעות שי" רח' קריניצי 5 ר"ג טל: 03-6730594 ,03-6737432

■ כללי — וילות ובתים למכירה

■ וילות בתים למכירה

מס' חד'	מחיר ב$	מ"ר בנוי	מ"ר מגרש	הערות	רחוב	טלפון	קוד
				וילה פינתית שמורה+גינה ללא תיווך	רמת אפעל אזור מעולה	03-6361990	
		220	480	וילה,3 מפלסים,מושקעת	נשהום,פיצות סביבתיים שלם	03-9391051	
	333,000	220	600	וילה מושקעת חדשה,יפיפיה,גוף	בית השמונאי	050-205483,08-286303	1641
4	620,000	130	360	קוטג' קומפקטי,קרוב לביה"ח	גבעת/דינה!!! "אגלו סכס"	03-5341331	9018
5			350	בהזדמנות בית קוטג' +מרפסות+גינה	נשערי תקוה	03-9362844	9142
5.5		160	500	משקע+תוספות,סטנדרט גבוה	באשקלון ברנע,בחוש	07-730565	9178
6	370,000	200	378	קוטג' יוצא חמן ומפואר	באבן יהודה "נגבעה"	09-840369	8321
6	400,000	200	630	+חדר נוסף למחסן, מיידי	נשהום, עלית גג 40 מ"ר	03-9712028	662
7		280	1250	חדש בשקט מקום מעולה	גבסבין תיווך "דה גוטון" מלד"ן	03-5343368	8183
7	365,000	220	370	+מרתף, קוטת גג, מיקום מעולה	נוה סביון פינוי ארוך	03-5333714	233
7	430,000	240	510	מרווח ושקט	תל-השומר	03-5347966	9181

■ כללי — וילות ובתים להשכרה

■ וילות ובתים להשכרה

מס' חד'	מחיר $ חודשי	מ"ר בנוי	מ"ר מגרש	תאריך כניסה	הערות	רחוב	טלפון	קוד
3	700			מיידי	מרפסת+שו"כ+גינה באווירה פסטורלית	כפר גנות בכניסה לת"א	03-9604687	1981
3.5	500	70	2000	מיידי	חדש! בריכה,דו-משפחתי	כפר בן נון	08-707001	8083
6	900	240	260	1.2.95	משקעת+גינה בשכונת-אקדמאים	וזה-סביון תווך רמת חן	03-6312256	1144

■ [illegible] — דירות למכירה

■ פנטהאוזים ודירות גג

מס' חד'	מ"ר	מחיר ב$	קומה/מתוך	מעלית	הערות	רחוב	טלפון	קוד
					14+1 ו-8+1 פנטהאוזים	ר"ג-גבעתיים "פיני עוז"	03-6700346	6048
	120	380,000			טריפלקס לפני בניה אחרון	ברתמים "פיני עוז נכסים"	03-6700346	2180
	400				פנטהאוז משקע נוף + חניה	אפ' לבנית יח' מרכזי תווך רם	8728545	8110
3		270,000	3/3	✓	1+, חדשה, שקטה	תיווך "הבורסה"	03-6730336	8106
3	100		3/3		+ גג (100 מ"ר + מחסן)	שקטה, חניה בטאבו לפרטים:	08-262964	6948
3	140	186,000	2/2		+לל + גג מחצף,ש"כ	הרא"ע,שקטה,פינוי גמיש	03-6771665	2316
3.5	96	205,000	2/3		חניה+מרפסת 86 מ"ר	ארלוזרוב "תיווך הבורסה"	03-6730336	6846
3.5	190	272,000	3		מסלס אחרון!! גדר +חניה	ארלוזרוב "דירות 2001"	03-6730395	6342
4	100		3/3		+ יציאה לגג, מיידי רמת-יצחק	אמיר "תיווך זילברברג"	03-5754412	700
4	120	270,000	3		בהזדמנות!+גג+חדר+120 מ"ר	בקריבת עלית	03-6278112-3	9808
4	126	186,000	3		בהזדמנות באזור הוילות	גבול בני-ברק/ר"ג	03-6726051	7410
5					+4+1 גג+מעלית+חניה	ברמת גן במרכז	03-6701479	9808
5	123	307,000	3/3	✓	+גג עורף שקטה חרישה יפה	ביאליק	03-311561,03-313482	3123
5	160	382,000		✓	+ חניה + גג נוף מהמם	בן-אליעזר "דירות 2000"	03-6730366	7364
5	160	460,000	4/4	✓	+1,מרכז שקט ונוף חדש	מרכז	03-7628619,03-7620366	7867
6	220	368,000	7/7	✓	חדש,דופלקס+מרפסת חזית	סבנקין מלד"ן "תל-גנים"	03-5718008	3167

■ 4 חדרים ויותר

מס' חד'	מ"ר	מחיר ב$	קומה/מתוך	מעלית	הערות	רחוב	טלפון	קוד
4					6-4 מבחר דירות ר"ג-גבעתיים	"פיני עוז נכסים"	03-6700346	8087
4		218,000	6	✓	+חניה,כיוונים נוף	סמטת יוספי "תווך רון"	03-6726546	6381
4	90		3	✓	+20 מ"ר מרפסות,דובטינסקי	פוטנציאל לבניה	03-6486126	3286
4	96	220,000	1/6	✓	חדשה ע"ע	רחי אחוזה	03-6342767	455
4	96	250,000	2/8	✓	חדשה+חניה מקורה	סבנקין מלד"ן "תל-גנים"	03-5718008	3136
4	100		3/4	✓	4 שרים,מושקעת, ש"כ שקט	אבן עזרא ר"ג	03-5746204	8450
4	100	220,000	1		סיוחדת ושקטה מלד"ן	סמטת-אילין "תל-גנים"	03-5718683	2994
4	105		2/3		9 שרים,ש"כ, חניה צמודה	סמטה מישגרון "פיני עוז"	03-6700345	8164
4	110		1/3		+1/2 , משפצת, מרווחת	אחוד,שקטה ע.	03-6769634,6871480	2812
4	110	220,000	2		4 דיירים מרווחת בלעדי	במגריה "תיווך מרעה"	03-6768832	3260
4	110	250,000	4/6	✓	חדשה ומפוארת+חניה	השר-משה מלד"ן "תל-גנים"	03-5718006	2861
4	116	200,000		✓	ע"ע במבצע וחזית חדשה	ליד אבא הלל	03-7526819 03-7520355	8051
4	120	185,000	1		4 כ"א גדולה ושקטה	מבוא הפורים	050-264151 03-7618231	1887
4	120	185,000	2		משופצת+מזגנים חזית/עורף	בן גוריון סירקין	03-6726051	7480
4	120	285,000	3/4	✓	חדשה + מרפסת שמש+ מחסן	מרכסים "דירות 2001"	03-6730395	4877
4	125	171,000	1/3		חזית+הול+מרפסות+חניה	ארלוזרוב בהזדמנות	03-6730694	681
4	126	200,000	2/12	✓	למגורים/משרד ,מטבח מושקע	ביאליק	03-7623447,6056956	8914
4	130		3/3		+28 מ"ר מרפסות סגורות	+ארונות+מזגנים	03-6745961	1787
4	130		6	✓	חדשה,מיידית,מפוארת	בבן-אליעזר	03-7620356,03-7626819	7854
4	148	380,000	1/16	✓	חדשה+חניה כפולה+בריכה	כסביונ-גן,אפריקה ישראל	03-5759488	2874
4.5		215,000			ע"ע חניה שקט ומושקעת	אחוד מרכזי	03-6182566	10449
5			7/12	✓	מרווחת, יותר מ-5, חניה	מרום-נווה, שקטה	03-5741630	4893
5	100	175,000	3		מזגן, מרווחת, דו"ש	הרצל	03-6721636 ,03-6727905	967
5	130	350,000	2/4	✓	מרכזי ושקט,חדשה	לב רמת-גן	03-7620358,03-7626819	7854
5	150	220,000	4/7	✓	במבצע מתאים למשרד	מרכז ר"ג	03-7626819,7620355	6026
5	150	382,000		✓	+ חניה דירת גג נוף מהמם	בן-אליעזר "דירות 2000"	03-6730396	7411
5	150	275,000	2	✓	בבניה מרווחת וחדשה	אזור תל גנים	03-7620355 03-7626819	7393
5.5	126	250,000	קק		+1/2 אפשרות הרחבה,גינה גדולה	למגורים(קליניקה מעורבת)	03-6743411	1935
6	180	360,000	3/4	✓	חדשה מיידית	אזור תל גנים	03-7620355 03-7626819	8032
7	190				4 דירים ,יוקרי	ליד מעלה תבנים/וידידיה	03-5483089	8964

■ 3-3½ חדרים

מס' חד'	מ"ר	מחיר ב$	קומה/מתוך	מעלית	הערות	רחוב	טלפון	קוד
3			1/3		כחוש,להיות בשבת,ג,השקטה	בשבת	04-714720 03-6312968	3842
3					מבחר דירות ברי"ג-גבעתיים	"פיני עוז"	03-6700345	8018
3		143,000	2/3		מסודרת,מרכזי ושקט	תבנים "תיווך החמה"	03-6182568	8066
3		166,000	2/3		גדולה +1/2 שקטה בהזדמנות	לרציניים במרכז "פיני עוז"	03-6700346	8399
3		166,000	3/4		יפיפה מושקעת+מטבח	"תיווך מעין"	03-6132157	8163
3		168,000	3		חניה עורפית גדולה	הסודים	03-6722010	9081
3		180,000	2/3		+חניה,שקט,חזית,מסודרת	ברלמת-גן "חואור"	03-5741630,6747420	8821
3		198,000	1/2		משופצת פוטנציאל+חצר	רמת-חן	03-6312368	7318
3	82		1/3			הירדן 66	03-6748866	1110
3	70	105,000	3/3		מיידי בהזדמנות, כחדשה	פרדס-כץ, ס. טוב	03-6723276,6777720	8984
3	70	140,000	קק		+ חצר 80 מ"ר, כניסה נפרדת	בנוה-יהושע, בחזית	03-6366383	3316
3	70	152,000	קק		שמורה מושקעת+חצר מלד"ן	כנסי השרים "דירות 2001"	03-6730396	8376
3	70	177,000	3/3		משופצת,אפשרות להרחבה	קריניצי	03-6730036	1146
3	76		1/4		מסודרת,שקטה+מזגן	מלכי צדק 12 בערב	03-5747020	1711
3	76	160,000	9/9	✓	מסודרת,חניה,חזית	הירדן 66	050-283440,03-6743411	868
3	76	160,000	1/2		מסודרת ושקטה+אפשר הרחבה	רמת-חן "תווך רמת-חן"	03-6312266	8517

לוח מעריב
כח הקניה מס' 1
177-022-6111
עד 6 תשלומים

מס' חד'	מ"ר	מחיר ב-$	קומה/מתוך	מעלית	הערות	רחוב	טלפון	קוד
3	80	144,000	4/4		מרווחת ומשופצת מלד"ן	סוף הרא"ה "תל-גנים"	03-6718005	2006
3	80	160,000	2/3		8 דיירים,לא בשבת	כנפי-נשרים	03-6767498	0313
3	80	200,000	4/6	✓	חדשה,מפוארת+חניה מלד"ן	השר-משה "תל-גנים"	03-5718583	3002
3	85		2/3		14+ מ"ר,מרפסת+חול	מיקום מעולה!! מרכזי ושקט	03-6726840	6130
3	88		3/4	✓	חזית מושקעת חניה	הרב-לוין	03-6774466 03-6742626	8687
3	88	185,000	3/3		3 כ"א מושקעת	תל חי	03-5740580,5688176	1782
3	89	165,000	3/3		מושקעת מאוד,ש"כ,מזגן	רד"ק-בהזדמנות	03-6737432	6684
3	90		3/3		עורפית (ליד קריניצי) + חניה	ביאליק "תווך זילברברג"	03-6764412	264
3	90		5/7	✓	חדשה מרוהטת חניה מחסן	שכונת נווה סלעית	03-6763071	9715
3	90	175,000	1/3		מושקעת,פינוי באוגוסט	מעלה צופים 33	03-6730115	8850
3	95		3/3		+½ יפהפיה,מושקעת חניה	במרכז,אפשרות בניה בגג	03-7624852	6621
3	100	188,000	1/3		חזית,חניה+טלפון	הפודים מושקע ושמור	03-7626035	6682
3	102	189,000	3/3		+חניה+מרפסת מושקעת חזית	קריניצי-לרציניים בלבד	03-6729811	8869
3.5		208,000	4	✓	מושקעת נוף	בית חורון "תווך רון"	03-6726645	8303
3.5		218,000	3/8	✓	+חניה,מרווחת,פונה לגינה	כהורד,שכ.הגפן	03-7515688,7515673	6060
3.5	85		1/3		משופצת כחדשה+חצר	חשמונאים	"אופיר" 03-5463099	8197
3.5	88	195,000	2/3		מיזוג מרכזי,מושקעת,מרווחת		03-7620356	9887
3.5	90	230,000	2/2		מושקע ופינוי+אפשר' הרחבה	רמת-חן "תווך רמת-חן"	03-6312256	6380
3.5	95	160,000	4/7	✓		תאצל קרוב לירדן	03-5743060	8247
3.5	100		4/6	✓	נוף מרהיב+4 כיווני אויר	עוזיאל	"אופיר" 03-5463099	3026
3.5	100		2/2		שקטה ליד מעלה חבנים	ידידיה	"אופיר" 03-5463099	8188
3.5	100		2/3		+½ מיוחדת כחדשה	במעלה המצפים שקט	03-6362155	8281
3.5	100	190,000	6/9	✓	מרווחת,מטבח ואמבטיה חדשים	תתא"ה 2 ע:03-6304297	03-6726456	2234
3.5	100	190,000	3/3		משופצת לגמרי, מיזוג מרכזי	מרכזי שקט בוקר 5695898	03-6728016	7083
3.5	100	191,000	1/3		מרווחת מסודרת+מזגנים	הגפן	03-7516453	8238
3.5	110		קק		עורפית גדולה מאור/משרד	קריניצי "תווך רון"	03-6726545	7484
3.5	110				מטופחת,מזגנים,ארונות	שיכון ותיקים	03-7528483	6070
3.5	120		3/3		בהזדמנות עקבית +פוטנציאל	ליד הבורסה-שקט בר-נכסים	03-6724449	7731
3.5	120	186,000	4/7	✓	גדולה חניה ריהוט חלקי	מסולה שקט	03-5745212	8486
3.5	190	272,000	3		מפלס אחד!! גדיר!! +חניה	ארלוזורוב "דירות 2001"	03-5730396	9254

■ 2-2½ חדרים

מס' חד'	מ"ר	מחיר ב-$	קומה/מתוך	מעלית	הערות	רחוב	טלפון	קוד
2		78,000	3/3		בהזדמנות להשקעה יפה מסודר	דבוטינסקי תיווך הרא"ה	03-6792728	6021
2		119,000	1		עורפית מרווחת כ-3	ארלוזורוב "תווך רון"	03-6726645	8236
2		125,000	2/4		מול הבורסה,מסודרת	תווך מעיין	03-6132187	6299
2		128,000	1/3		גדולה+מרפסת גדולה	עמינדב לפנות לעו"ד שמעון	03-5348336	1387
2		132,000	3/3		+ ½ + חניה עורפית ושקטה	באבא הלל	03-6722238	1007
2		136,000	2		+חצי סגור עורפית ומסודרת	עמל	03-6722010	8046
2	60	130,000	קק/3		חזית,מסודרת ומרכזית	בן-גוריון	03-311561,03-313482	2146
2	60	124,000	קק/3		מרווחת+מרפסת,פינוי דצמבר	קריניצי מלד"ן "תל-גנים"	03-5718583	8730
2	60	136,000	1/3		שקטה משעה 17:00	בין יגה להתאה לא בשבת	03-6764463	1861
2	65		3/3		+½ מנופחת שקטה ומוארת	ליד הבורסה "בר-נכסים"	03-6724448	7021
2	70		2		מציאה!! +מרפסת+חול גדול	עוזיאל!!התאחו	03-6467848	7888
2	70	128,000	2		עורף, שקטה, מרכזית, מרווחת	הירדן	03-311561,03-313482	1182
2	75		3/8	✓	+3 חצאים,מסודרת	הבילויים	03-6740473	2080
2	75	122,000	3/4		+מ.אוכל+חול+מרפסת,מסופה	קריניצי	03-6737432	326
2.5			קק		עורפית שקטה מזגנים/משרד	ביאליק "תווך רון"	03-6726645	8268
2.5		126,000	3		מטבח מסודר שקטה	חזית למעל "תווך רון"	03-6726545	7383
2.5		127,000	2		מושקעת, משופצת, חזית	האם "תווך רון"	03-6726545	7474
2.5		140,000	1		מושקעת מזגן מפוצל שקטה	חצור	03-6195941	2118
2.5	60	138,000			עורפית,מושקעת,לוקסוס,מרכזי	שד' ירושלים "דירות 2001"	03-5730386	4607
2.5	60	176,000	קק		+גינה בטאבו,משופצת,מ,גמיש	הרכסים 31,כולל מחסן	03-6748493	2720
2.5	64	159,000	3/3		4 אחד,צמוד כחדש,מרכזי ויותק	סימטה משרת-שקט,בחול	03-6767349	2643
2.5	65				+½ בשדרות,מיוחדת (מלד"ן)	"יפוי עוז נכסים"	03-6700346	8066
2.5	65		קק		פינתי שקט אפשרות להרחבה	אלכסנדרוני רמת חן	08-249424	9500
2.5	66	160,000	1/3		מרכזית,חניה,3 כ"א,שקטה	החוא"ה "תווך שפר"	03-6719097	777
2.5	70	138,000	3/3		חזית,יפה,שקטה ומרכזית	גבול גבעתיים	03-311561,03-313482	2260
2.5	72		2		בהזדמנות,מושקעת,4-דיירים	רח' הגפן (שכונת הגפן)	03-5715190	2493
2.5	75		קק		בהזדמנות מסודר+יציאה לחצר	סוקולוב-בלעדי בר-נכסים	03-6724448	1722
2.5	75	135,000			ע"ע מרכזי ושקט מושקע מסודר	"תווך הרואה"	03-6182568	10448
2.5	75	137,000	3		מטבח חדש שקטה	"יפוי עוז נכסים" הרואה	03-6700346	6061
2.5	75	158,000	2/3		מושקעת, יפהפיה מרכזית	קרינצי "דירות 2000"	03-5730365	7410
2.5	78		3/3		מסודרת,מזגן מפוצל	בגורי יהודה	03-6191631	9102
2.5	80	170,000	קק		מסודרת, פנוי גמיש	הרימון, מיקום מצוין	03-5409607	6633

■ 1-1½ חדרים

מס' חד'	מ"ר	מחיר ב-$	קומה/מתוך	מעלית	הערות	רחוב	טלפון	קוד
1		78,000	קק		מרכזי ושקט מושקעת ומסודרת	הבנים תווך הרואה	03-6182568	8001
1	35	108,000			שקט,מושקע,מזגנים,מציאה	רש"י דירות 2001	03-5730356	8862
1	48	89,000			+חול+מרפסת,אפ' הרחבה	אבא הלל למחיר החלטה	03-6720819	6682
1.5		97,000	קק		מרכזי ושקט משקעת ומסודרת	רד"ק תווך הרואה	03-6182568	8016
1.5		118,000	3		נוף שקטה מרווחת	אזור מצוין "תווך רון"	03-6726645	8302

■ רמת-גן — דירות להשכרה

■ דירות להשכרה

מס' חד'	מחיר $ חודשי	קומה	טל'	תאריך כניסה	הערות	רחוב	טלפון	קוד
					1-3 בהזדמנות,אפשרי תק' קצרה	"תיווך הרואה"	03-6182568	6068
1		קק	✓	מיידי	מרוהטת+2 מרפסות+גינה	הרואה במרכז	03-6191589 311454	2788
1	300	2	✓	מיידי	מיוחדת	רמת עמיד "לי-רם"	03-324056	9462
1	450		✓	מיידי	חדר+גג עם נוף נדיר	אזי עלית	03-5740420 052-512597	3264
1.5		2	✓	מיידי	+מקרר+שולחן פינת אוכל	מרכזית ושקטה	03-5221379	9478
1.5		קק	✓	מיידי	מיוחדת	הירדן	03-6783110,09-561416	1170
1.5	400	קק	✓	מיידי	מרכזי,שקט,אפשרי ריהוט	רד"ק "תיווך הרואה"	03-6182568	7977
2		1	✓	5.3.95	מתאימה לשותפים משקעת	"תיווך עדה"	03-5743628	2111
2		1	✓	15/3	מרוהטת מרווחת ונבוה		03-6416878 03-6044099	9076
2		1		מיידי	משופצת	רח' נגבה	03-384255	9226
2		2	✓	מיידי	עורפית, משופצת גבול בני-ברק	תמבון "תווך זילברברג"	03-5754412	305
2		2	✓	מיידי	לסטודנטים שנה חנם בדירה קשישה		03-6743812 03-6741838	8286
2	480	2	✓	מיידי	מסודרת, אפשרות לריהוט	"תיווך הרואה"	03-6792728	10441
2	460	קק	✓	מיידי	מרכזי ושקט אפשרי ריהוט	הלל תווך "הרואה"	03-6792728	6019
2	470	2	✓	16.2	מסודרת סורגים חלקי	בן גוריון "תווך רון"	03-6726645	7430
2	470	2	✓	מיידי	מרוהטת	"לי-רם"	03-324056	6663
2	480		✓	1.2.95	מרוהטת קומפלט + גינה	גבול ר"ג ב"ב	09-503541	9117
2	530	1	✓	מיידי	מיידית,ריהוט חלקי	המתמיד "הבורסה"	03-5730336	8364
2	550	1	✓	27.1.95	מרוהטת חלקית שקטה	המתמיד ע"י עלית	03-6057756	3789
2.5		3	✓	מיידי	מרוהטת יפהפיה שקטה מרוהטת	רמת-חן מלד"ן תל-גנים	03-5718005	1133
2.5		קק			משופצת,מזגן,מפרטי	ליד הבורסה	03-6749793	6892
2.5	450		✓	מיידית	+חול,מרוהט חלקי		03-6780633	6631
2.5	600	1	✓	מיידי	שקטה ומסודר	סימטה מהרהל	03-6728039	6398
2.5	500	3	✓	מיידי	שקטה משקעת יפה עורפית	ביאליק "תווך רון"	03-6726545	3394
2.5	550	2	✓	מיידי	מטבח חדש מזגן דוד"ש 09-642448	תרואה ירושלים	03-6620231	8495
2.5	600	2	✓	מיידי	משופצת מאור+חצי, דוד"ש	תרות "תווך רון"	03-6726545	7432
3			✓	מיידי	+½ שקטה,מזגן	בחתת	03-7525660	1840
3	530	קק	✓	מיידי	מושקעת מאוד ללא תיווך	אזי עלית	03-5740420 052-512597	8261
3	550	3			מסודרת,מרכזי ושקט	הבנים תיווך הרואה	03-6182568	1974
3	600		✓	מיידי	מרוהטת,במרכז רמת-גן	ביום 08-458289, בערב 08-410606		9481
3	600	2	✓	מיידי	מסודרת ריהוט חלקי ושקטה	סמטת מובנשנסקי	03-6728039	6063
3	600	2	✓	15/2/95	חניה,מרוהט,מחוה ומסודר מלד"ן	שלמציון "תל-גנים"	03-5718583	2346
3	670	4	✓		חדרים מרוהטים, מרוהטת	דבוטינסקי	03-7528140,6733188	8938
3	700	3	✓	מיידי	משקע+ריהוט חלקי/תיווך מעיין	ליד הבורסה	03-6132157	5478
3	700	3	✓		מרוהטת,שקט,+מזגן	ביאליק	03-292728	9307
3	800	קק		מיידי	למשרד במקום מרכזי	שד' ירושלים	09-500871	8597
3.5		2	✓	מיידי	מרוהט,מיזוג+חניה+יפיפיה	הרצל "תיווך השדה"	03-6850007	8848
3.5	600	2	✓	מיידי	עתיקה+ארונות קיר "תיווך תבית"	גבול ר"ג	03-5764720	1640
3.5	650	1	✓	1.3.95	ויקה,יפיפיה,מרוהטת	תל-חי,גל-ער השקעות	03-5273273	8722

דיור חלוף לצורך ביצוע תיקונים

מאת: עו"ד אסתר ורשואר

התובעים הגישו לבית-המשפט תביעה כנגד החברה הקבלנית בה תבעו פיצויים בגין פגמים מרובים בדירה, שרכשו מאת החברה הקבלנית.

במהלך הדיון בבית המשפט, הוסכם בין הצדדים כי החברה הקבלנית תתקן את הליקויים בדירה וכי במהלך ביצוע התיקונים יינתן לתובעים דיור חלופי.

בית-המשפט קבע, כי בעלי הדין יקבעו את אופיו ומיקומו של הדיור החלוף ואם לא יימצא הסדר, תשלם החברה הקבלנית את הוצאות שהייתם של התובעים במלון מסוים, ששהות בו עולה כפול מן הסכום שביקשו המשיבים בבקשתם המקורית לתשלום עבור דיור חלוף.

התובעים עברו לבית-המלון ובית-המשפט נתן פסק-דין חלקי, שלא בפני החברה הקבלנית ומבלי שהיה לפניו תצהיר, לפיו חויבה החברה הקבלנית לשלם לתובעים, סכום כספי בגין שהותם במלון וכן סכום נוסף לבית-המלון, וזאת עד להשלמת התיקונים בדירה.

החברה הקבלנית ערערה לפני בית המשפט העליון.

עיקר טענותיה של החברה הקבלנית מופנה כנגד הדרך בה נתקבל פסק-הדין החלקי. בית-המשפט קיבל את עמדתה וקבע כי אם מתבקש בית-המשפט על-ידי אחד הצדדים ליתן פסק-דין חלקי, על בית-המשפט לאפשר לצד שכנגד להגיב על בקשה זו בטרם יפסוק.

כן קבע בית המשפט כי בנסיבות בהן נסמכת בקשה על טענות עובדתיות של בעלי-דין, יש לצרף לה תצהיר המאמת עובדות אלה. במקרה דנן, בהעדר תצהיר המאמת את העובדות, שטענו להן התובעים, בדבר אי-הצעת דיור חלוף על-ידי החברה הקבלנית וכניסת המשפחה למלון בלית ברירה, לא היה מקום להיעתר לבקשת המשיבים.

לגופו של פסק-הדין טענה החברה הקבלנית, כי בית-המשפט המחוזי פסק למשיבים פיצויים בגין דיור חלוף בסכום כפול מן הסכום שתבעו.

בית-המשפט העליון פסק כי הכלל הוא, שבית-המשפט לא ייתן לתובע סעד אותו לא ביקש אלא במקרים יוצאי-דופן.

במקרה דנן, נקבע כי בפסק-הדין החלקי אירע צירוף של פגמים רבים: פסק-הדין החלקי ניתן במעמד צד אחד. בלי שהייתה כל הצדקה לכך הוא ניתן בהסתמך על טענות עובדתיות שלא נתמכו בתצהיר והוא העניק לתובע יותר ממה שנתבע על-ידיו בכתב התביעה.

בית-המשפט העליון קיבל את הערעור והחזיר הדיון לבית-המשפט המחוזי.

מחיר מודעת מילים
לוח מעריב
במדורים
דירות בשכ"ח חד'
מרוהטים + שותף/ה
8 פרסומים (4 ג' + 4 ו') 214 ש"ח
4 פרסומים (2 ג' + 2 ו') 157 ש"ח

משרדי תיווך

"בר נכסים" והשקעות
רח' בורוכוב 34 גבעתיים
03-6724443 ,03-6724448

"תווך שביט" מלד"ן
עמישב 45 גבעתיים
(שביט) 03-316398 03-5740094

"תיווך תל גנים"
הרצוג 26 במסג' גבעתיים
03-5718583 ,03-5718005
פקס: 03-5731016

"תווך הבורסה"
וייצמן 27 גבעתיים
פקס: 03-5730372 טל: 03-5730336

"רון נכסים" (מלד"ן)
כצנלסון 26 גבעתיים
03-313347 ,311561 ,313482

"תווך הבורסה"
וייצמן 27 גבעתיים
פקס: 03-5730372 טל: 03-5730336

"דירות 2001"
כצנלסון 142 גבעתיים
03-320999 ,322274
03-5730356 ,5730395

מס' חד'	מחיר $ חודשי	קומה	טל'	תאריך כניסה	הערות	רחוב	טלפון
3.5	650	2	✓	20.2	עתיקה,ריהוט חלקי (בשדרה)	במרכז שד' המכורים	03-321761
3.5	680	3	✓	מיידי	+ חצי, מרוהטת	משה דיין	03-6748096
4		1	✓	מיידי	גדולה ומסודרת,ריהוט חלקי	תל-גנים "בר-נכסים"	03-6724448
4		1	✓	מיידי	בבנין חדש ק"א		03-6748385
4		2		3.95	מרוהטת,מרכזית	מרכז רמת-גן	03-6988617
4	600	2		מרץ	+חניה מסודרת	קריניצי "תווך רון"	03-6726545
4	750	3	✓		מפוארת! ריהוט	הבילויים למסודרים	03-6726611
4	770	קק			+גינה,סביבה שקטה,דוד"ש	רמת חן אלוף חד	03-391618
4	1,000	3	✓	מיידי	מפואר,חדיש,מרוהט ושקט מלד"ן	רמת-יצחק "תל-גנים"	03-5718005
5	790	1	✓		חזית ליד שיכון ותיקים	החשים "תווך זילברברג"	03-6764412
5	900	1	✓	מיידי	ש"כ שקטת חניה	תרומים	03-6880049
5	900	3	✓	1.3.95	חדשה+מעלית+חניה מלד"ן	טבנקין "תל-גנים"	03-5718005
5	900	5	✓	מיידי	חניות צמודות,מעלית,למכירה	רח' תגבדיל	03-5407216

■ פנטהאוזים ודירות גג

מס' חד'	מחיר $ חודשי	קומה	טל'	תאריך כניסה	הערות	רחוב	טלפון
4	1,100	4	✓	מיידי	+גג+1 מסודר ויפה "תיווך מעיין"	ליד הבורסה	03-6132157

■ שותפים לדירה

מס' חד'	מחיר $ חודשי	קומה	טל'	תאריך כניסה	הערות	רחוב	טלפון
3		2	✓	מיידי	מרוהטת,שומרת כשרות,נקיה	פרדס כץ	03-5705453
3		2	✓	מיידי	שותפה+מזגנים,חניה בר כוכבא		ע:6701306,בערב:03-6772476
3.5	275	3	✓	מיידי	דירה מרוהטת קומפלט	אזור שקט	03-7520595

■ רמת-גן — וילות ובתים למכירה

■ וילות בתים למכירה

מס' חד'	מחיר ב-$	מ"ר בנוי	מ"ר מגרש	הערות	רחוב	טלפון
4	480,000	160	280	במיקום מעולה+אפשרות הרחבה	רמת-חן "תווך רמת-חן"	03-6312256
6	520,000	180	300	קוטג' במיקום מעולה בלעדי	רמת חן "גזית נכסים"	03-6316566
6	760,000	330	500	3 מפלסים +גג +נוף מרהיב	שדרת "אביבי"	03-5272542

■ רמת-גן — וילות ובתים להשכרה

■ וילות ובתים להשכרה

מס' חד'	מחיר $ חודשי	מ"ר בנוי	מ"ר מגרש	תאריך כניסה	הערות	רחוב	טלפון
2.5	700	60	280	מיידי	לתקופה ארוכה+גינה משגעת!	"תיווך רמת-חן"	03-6312256

■ גבעתיים — דירות למכירה

■ דירות למכירה

מס' חד'	מ"ר	מחיר ב-$	קומה/מתוך	מעלית	הערות	רחוב	טלפון
3	80	149,000	2/3		מרווחת ומסודרת חזית	ערבי נחל	03-313482 ,03-311561

■ פנטהאוזים ודירות גג

מס' חד'	מ"ר	מחיר ב-$	קומה/מתוך	מעלית	הערות	רחוב	טלפון
			4/4	✓	דופלקס 3 חד'+4,1 חד'+1	ארלוזורוב/וייצמן	03-6481938,6486271
				✓	2+5 בנוי יקרתי+גג	נוף מתסם+חניה "פיני עוז"	03-6700346
				✓	1+4+חניה "פיני עוז"	שכונת בורוכוב	03-6700346
3	120		5/5		1+גג בבניה יוקרתית מחסן חניה	הפלמ"ח-חל"ה קרת	03-6957455
4	185		4	✓	דופלקס מפואר צמוד +גג	גבול שכ' בורוכב "בר נכסים"	03-6724448
5	125	388,000	3/3	✓	חדשה +חניה +גג יוקרתית	ההגנה "דירות 2001"	03-5730356

■ 4 חדרים ויותר

מס' חד'	מ"ר	מחיר ב-$	קומה/מתוך	מעלית	הערות	רחוב	טלפון
4				✓	מקום יקרתי,חניה	"פיני עוז נכסים"	03-6700346
4	90	228,000	3/4	✓	חזית שקטה ויפה +חניה	אנצי-סירני	03-311561 03-313482
4	95	265,000	1/3	✓	מיקום יקרתי+חניה,שמורה	גלמבד "דירות 2001"	03-5730356
4	98	178,000	2/4		עורף,שקטה ויפה	ההסתדרות	03-311561,03-313482
4	100	188,000	2/3		שטוף שמש,שקט "דירות-2001"	יצחק שדה (גולמב)	03-5730395
4	100	250,000	4/4	✓	+ גג מרכז חויתית		03-7520355 03-7528819
4	100	285,000	2/3		מושקעת ושקטה+חניה בלעדי	שכבורוכב "בר נכסים"	03-6724448
4	105	249,000	5/6	✓	חזית מסודרת נוף וחניה	ברוכוב	03-311561,03-313482
4	105	250,000	2/8	✓	חדשה שכת 9 מלד"ן	גבעתיים "שביט"	03-5710094,316398
4	105	270,000	4/8	✓	חדישה ומושקעת מלד"ן	שטח 9 "תל-גנים"	03-5718583
4	110		2/3	✓	חדש +נוף +מרפ' שמש +מחסן	שכ' בורוכב בר-נכסים	03-6724448
4	110	230,000	2/4	✓	מסודרת + עורפית + חניה	גבעת רמב"ם "פיסגה"	03-6719999
4	110	265,000	2/4	✓	מיידי,שקט	במרכז "תווך הבורסה"	03-5730336
4	130		1/3		עתקית,מסודרת+חניה בלעדי	בורוכב "בר נכסים"	03-6724448
4.5	120	275,000	1/3	✓	חזית חדשה+מ. שמש יפיפיה	תל-גנים	03-311561,03-313482
4.5	170			✓	קומה גבוהה יקרתי+נוף	"פיני עוז נכסים"	03-6700346
5	110	210,000	עע		+חניה מתאימה למשרד	מרכזי בן-גוריון	03-6182568
5	157			✓	כניסה 4/95 מפוארת חניה	בן-צבי 17:00-8:30 קרת	03-6957455
6	160	389,000	1/2		דו-קומתי יוקרתי מיוחד	פיסגת הסרי "דירות-2001"	03-5730395

■ 3-3½ חדרים

מס' חד'	מ"ר	מחיר ב-$	קומה/מתוך	מעלית	הערות	רחוב	טלפון
3			1/3		חניה,שקטה חזית בלעדי	גבעת-רמב"ם "קיקי נכסים"	03-5227161
3			1/4		ללא תיווך! משופצת כחדשה	עורפית ומרווחת	03-5351324 5344403
3		136,000	3		מושקעת מאוד שקטה	בכצנלסון "תווך טל"	03-6736007
3		170,000	1/3		8 דיירים,באיזור מעולה	מרכזי ושקט,גינה 1	03-318807
3		180,000	קק		גדולה,משופצת,מיידי	המרי "טובה לשם" מלד"ן	03-6481387
3	70	148,000	3/3		עורפית,מסודרת,מיידי	כצנלסון מלד"ן "תל-גנים"	03-5718583
3	70	168,000	2/2		עורף,שקט,אופציה להרחבה+גג	הפלמ"ח	03-313482,03-311561
3	75	149,000	2/3		מסודרת ומרווחת,מיקום מרכזי	ערבי-נחל	03-311561,03-313482
3	75	162,000	3/3		שקטה יפה ומסודרת	המאבק	03-311561 03-313482
3	75	155,000	2/3		משופצת מסודרת שקטה מלד"ן	ההסתדרות "תל-גנים"	03-5718583
3	78	187,000	5	✓	חזית מסודרת נוף חניה	דרך הגבורה	03-311561 03-313482
3	78	135,000	3		מוצפת שמש מלד"ן,"שביט"	אד קול' שביט	03-316398,5710094
3	77	43,000	2/3	✓	מושקע,חניה,פינוי גמיש	גבעתיים	03-320611
3	80		קק		מרווחת עורפית יציאה לחצר	כצנלסון בלעדי "בר נכסים"	03-6724448
3	80				מיידי!! מושקעת ושקטה,חזית	הסרי "תווך זילברברג"	03-5764412
3	80		3/3		שקטה מוארת עורפית+חניה	שכ' בורוכב "בר-נכסים"	03-6724448
3	80	188,000	3/3		מסודרת עורפית + חניה	שכ' בורוכוב "פיסגה"	03-6719999
3	80	228,000		✓	גבוהה+נוף יוקרתית ושקטה	בן-צבי	03-311561,03-313482
3	80	250,000	2/3	✓	חדשה ומפוארת במיוחד מלד"ן	גבעת-רמב"ם "תל-גנים"	03-5718005
3	84	180,000	2/3		חזית מזגן +מרפסות	כצנלסון	03-5735451 03-6356596
3	86	197,000	3	✓	עורף שקטה גדולה וחניה	גבול ת"א	03-313482
3	90	180,000	2/3		עורף,שקטה,חניה,מרוהטת	שכ' בורוכב	03-313482,03-311561
3	90	188,000	2/3		עורף מושקעת יפה+חצי	שינקין	03-311561,03-313482
3	90	195,000	1/3		חזית,יפה ושקטה+½	אזור חל"ה	03-311561,03-313482
3	97			✓	בבניה מחסן וחניה יקורתית	הפלמ"ח-חל"ה קרת בע"מ	03-6957455
3	97	205,000	5/8	✓	בהרחבה, פינוי ב-12/95	מגורה	03-318828
3	100		1		+חצי מרוהטת מסודרת ושקטה	שכ' בורוכב "בר נכסים"	03-6724448
3	100		3/2		2 מזגנים, אפשרי תכולה	כצנלסון,משופצת	03-311353
3	100	200,000	1		מושקע,9 בתים מלד"ן 316398	תל-גנים משמר הירדן	03-5710094
3	100	278,000	1/3	✓	מפוארת! חדישה!!! דירות 2001	ההגנה (רמב"ם)	03-5730395
3	102	215,000	1/4	✓	מרווחת,שקטה מלד"ן	הרצוג "תל-גנים"	03-5718583
3	188		3		חניה מקורה,מסודרת,מיידית	הפועל הצעיר "תווך טל"	03-6736007
3.5	90		4/4		מושקעת מרווחת ומסודרת	שקט-אזור מרכזי ושכ	03-5710152
3.5	90	195,000	קק/4		שקטה, 3 כ"א	בערב	03-5715103
3.5	92	170,000	2		מוצפת שמש מלד"ן "שביט"	המאבק גבעתיים	03-316398 5710094
3.5	105	210,000	3/3		שקט, פנה לגינה	תרצוב מלד"ן "תל גנים"	03-5718005
3.5	120	192,000	1/3		מרוהטת,חניה,בהזדמנות	מקום מעולה "תווך שפר"	03-6719097

■ 2-2½ חדרים

מס' חד'	מ"ר	מחיר ב-$	קומה/מתוך	מעלית	הערות	רחוב	טלפון
2					+½ בהזדמנות שקטה	מרכז גבעתיים (מלד"ן)	03-6700346
2	60		1/3	✓	חדשה יוקרתית +חניה +מעלית	ליד שנקין "בר נכסים"	03-6724448

מס' חד'	מ"ר	מחיר ב-$	קומה/מתוך	מעלית	הערות	רחוב	טלפון	קוד
2	60	112,000	קק		שקט שמור+ אפשרות הרחבה	אידמית "דירות 2001"	03-5730356	7431
2	60	116,000	קק		אפשרות הרחבה מלד"ן	ההסתדרות "שביט" 316398	03-5710094	6316
2	60	122,000	2		אפשרות הרחבה	ההסתדרות מלד"ן "תל גנים"	03-5718583	8566
2	60	138,000	2/2		אפשרות הרחבה 4 דיירים	דרך בן גוריון	03-321601	6148
2	62	135,000	1		מפוארת 3 כ"א מיידית	תבינת רייך "תיווך טל"	03-6736007	6130
2	65	128,000	2/3		עורפית שקטה ממוזגת	כצנלסון "דירות 2001"	03-5730356	8442
2	60	145,000	3/3		עורפית שקטה ומסודרת	גבעת רמב"ם בלעדי "פיסגה"	03-6719999	7376
2	60	150,000	קק		דירה יפה גבעת רמב"ם	רח' נגבה	07-692956	6619
2	63		4/8	✓	בבניה מחסן וחניה יקורתית	הפלמ"ח-חל"ה קרת בע"מ	03-6957455	4000
2	63	140,000	1/2		מטבח+אמבטיה ושרותים	לבעל"ל-רם"	03-324056	7611
2	65	182,000	1/2		מפוארת שקטה ועורפית	משגב עם בלעדי "פיסגה"	03-6719999	8696
2	70	145,000	3/3		עורפית מסודרת שקטה	גבעת רמב"ם בלעדי "פיסגה"	03-6719999	8779
2.5		128,000	1		שקטה לא מושקעת/גם למשרד	בכפר השיב "תיווך טל"	03-6736007	7148
2.5		128,000	3/3		חזית מרווחת 3 כ"א מציאה	כצנלסון	03-311561,03-313482	6678
2.5	70	155,000	2/2		חזית,שקטה יפה ומסודרת	שכונת-רמב"ם	03-311561,03-313482	6674
2.5	76		1/3		עורפית ליד רחוב "הסרי"	שינקין "תווך זילברברג"	03-5764412	3787
2.5	85	168,000	2/3		2 חצאים נוספים+מזגן מפוצל	כצנלסון	03-6725202	1817

■ 1-1½ חדרים

מס' חד'	מ"ר	מחיר ב-$	קומה/מתוך	מעלית	הערות	רחוב	טלפון	קוד
1.5	40		קק		מושקעת מאוד שקטה ויפיפיה	הסרי	03-6472826	1004

■ גבעתיים — דירות להשכרה

■ דירות להשכרה

מס' חד'	מחיר $ חודשי	קומה	טל'	תאריך כניסה	הערות	רחוב	טלפון	קוד
1	436	3	✓		+גג צמוד,חדש,מקרר	גבעת רמב"ם 6700260	03-6134015	2687
1.5		4	✓	מיידי	מרכזי ושקט		03-6183161 6723887 320665	6552
1.5		3		מיידי	לאחר שיפוץ,ריהוט	מרכזי ושקט	03-6730778	6524
2		3	✓	מיידי	גדולה ושקטה ומסודרת מרוהטת	"פיסגה"	03-6719999	8784
2	480	2	✓	מיידי	מסודרת דוד"ש חלקי	סירקין "תווך רון"	03-6726645	7481
2	500	1	✓	7.2.95	+½, מרוהטת,"תל-גנים"	משגב-עם מלד"ן	03-5718583	8736
2.5	520	2	✓	22.2.95	לא בשבת	ע"י שינקין	03-6199861	9266
3	500	3	✓	16.2.95	ריקה מלד"ן "שביט"	ההסתדרות	03-5710094 316398	3078
3	560		✓	מיידי	שקטה ובנוחה מקרר + גז	"פיסגה"	03-6719999	8361
3	560	2	✓	10/4/95	ריהוט מלא,יפה ושקטה	סירקין	03-311561 03-313482	1630
3	575	1	✓	1.3.95	מרוהטת, פונה לאיזור שקט	המאבק	03-6690145	1371
3	600	1	✓	1/3/95	מסודרת מרוחות ושקטה	שכ' בורוכב "בר-נכסים"	03-6724448	7067
3	600	2	✓	מיידי	חזית יפה מושקעת מרוהטת חלקית	כצנלסון קרית לת"א	03-321248	9108
3	600	2	✓	מיידי	מרוהטת מרוחות מרכזית	סירקין	03-6347590,6357601	9197
3	650	2	✓	15/3/95	ריקה מסודרת יפה	ערבי-נחל	03-311561 03-313347	1639
3	650	קק	✓	מיידי	מרוחת,מרפסת גדולה	המרי	03-6494067,03-5236552	3468
3	650	1	✓	מיידי	בנין חדש ויוקרתי	הלמב	03-6042362	1611
3.5		2	✓	מיידי	מסודרת מרוהטת+חניה בלעדי	קק"ל "בר נכסים"	03-6724448	6002
3.5	650	3	✓	1/3/95	חלקי,חניה מסודרת ויפה	בורוכב	03-311561 03-313482	1631
4		3	✓	2/95	יפיפיה,יוקרתית+חניה+נוף	מעגלי-הרכבת "בר"נכסים"	03-6724448	7011
4		3	✓	מיידי	שקטה ליד גינה+דוד"ש	ההסתדרות	03-6312569	9608
4.5	640	קק	✓	1.3.95	מרווח,שקט,מרוהט חלקי 6711436	אידמית	03-6423745,6335951	8271
4.5	650		✓	מיידי	מרווחת+חניה,מרוהטת	ריינס	03-5605670 050-262699	3226

■ שותפים לדירה

מס' חד'	מחיר $ חודשי	קומה	טל'	תאריך כניסה	הערות	רחוב	טלפון	קוד
2.5	260	2		1.3.95	שותף שקט מעל 27,מרוהטת		03-5730224	1336

■ גבעתיים — וילות ובתים למכירה

■ וילות בתים למכירה

מס' חד'	מחיר ב-$	מ"ר בנוי	מ"ר מגרש	הערות	רחוב	טלפון	קוד
2.5		90		אפשרות לקומה ב.ג' מלד"ן	שמירא "שביט"	03-316398,5710094	6126
4	265,000	170		דירת גן + מרתף מואר	ג.שמואל חיתים	03-6323748	2733
4	600,000	180	330		תל גנים מלד"ן "תל גנים"	03-5718583	9507
5	600,000	200	630	מיקום מעולה מטופח ושקט	תל-גנים מלד"ן "תל-גנים"	03-5718005	3013
6	690,000	200	280	שמורה ומטופחת למבינים ורציניים	דבוטינסקי-גבעתיים	03-6720819	1619
7	760,000	260	650	יחודי ושקט במיקום מעולה	תל גנים תיווך רמת חן	03-6312256	2882

■ בני-ברק — דירות למכירה

■ 4 חדרים ויותר

מס' חד'	מ"ר	מחיר ב-$	קומה/מתוך	מעלית	הערות	רחוב	טלפון	קוד
4	90	180,000	3/3		+גג 260 מ"ר,יפיפיה,חניה,מ"מ	שבטי ישראל 27,	03-5703680	1830

■ 3-3½ חדרים

מס' חד'	מ"ר	מחיר ב-$	קומה/מתוך	מעלית	הערות	רחוב	טלפון	קוד
3	74	137,000	2/4		מסודרת מאוד שקטה	קרית-הרצוג	03-5795979	3316

■ 2-2½ חדרים

מס' חד'	מ"ר	מחיר ב-$	קומה/מתוך	מעלית	הערות	רחוב	טלפון	קוד
2					מושקעת ויפה שקטה	פרדס כץ בבוהס	03-5384516	6463
2	60	100,000	1/3		חזית, מטבח-חדש	ז'בוטינסקי 4 בני-ברק בערב	03-5401781	6043
2.5			3/3		פינוי יולי 95	מרכזי ושקט,תל-ניבורים	03-312048	3067
2.5	70	87,000	3/3		יפה ומסודרת	דבוטינסקי	03-6182568	8463

■ בני-ברק — דירות להשכרה

■ דירות להשכרה

מס' חד'	מחיר $ חודשי	קומה	טל'	תאריך כניסה	הערות	רחוב	טלפון	קוד
1	300	קק	✓	מיידי	דירת חדר,ריהוט חלקי+חצר	גבול ר"ג ב"ב	03-5781228	9736
3	450	1	✓	מיידי	יפה!!! ומסודרת אפשרי ריהוט	גבול ר"ג תווך הרואה	03-6182568	7876
3	750	1	✓	1/3	מסודרת אזור יוקרה מרוהט חלקי	ש. חצרים	052-508346,09-988418	8840
2.5	600	2	✓	1/3	יפה ושקטה ריקה+חניה	מנחם	03-9337760,9362710	2463
4	900		✓	מיידי	פרטי,לעסק	בז'בוטינסקי	09-605768,08-670677	9490

■ בני-ברק — וילות ובתים למכירה

■ וילות בתים למכירה

מס' חד'	מחיר ב-$	מ"ר בנוי	מ"ר מגרש	הערות	רחוב	טלפון	קוד
3	360,000	90	400	בית בודד שקט מיידי	אנילביץ "תווך זילברברג"	03-5764412	308

■ פתח-תקוה — דירות למכירה

■ פנטהאוזים ודירות גג

מס' חד'	מ"ר	מחיר ב-$	קומה/מתוך	מעלית	הערות	רחוב	טלפון	קוד
3	85	170,000	5/5	✓	+מרפ' 65 מ"ר סביבה מצוינת	הפץ חיים,פינת קק"ל	03-9313254	2118
4		225,000	3/4	✓	גדולה יחודית בקומה +חניה	דגל ראובן לא בשבת	03-9241589	3486
4	180	240,000	4/4	✓	3+1+גג, חניה מקורה	טרומפלדור כ.גנים "זילברברג"	03-5764412	6101
5	180	260,000	5/6	✓	+גג+מיזוג מרכזי+חניה מקורה	כפר גנים 110+ מ"ג	03-9333589	8846
5	200	340,000	5	✓	דופלקס מיוחד+גג+חדר	כרמה+גג	03-9315783	3407

■ 4 חדרים ויותר

מס' חד'	מ"ר	מחיר ב-$	קומה/מתוך	מעלית	הערות	רחוב	טלפון	קוד
4		280,000	4/4	✓	+גג, שקטה	כפר גנים	03-9781174	8124

מדור דירות +
לוח בעלי מקצוע ועסקים

ביקורת מבנים

בם - 20 שנות ניסיון
חוות-דעת הנדסיות
• ממצאים • מפרטי תיקונים
• אומדן עלויות
■ בכל הארץ ■
לפרטים: 03-6133358
בם ביקורת מבנים

תלם בדיקת מבנים
התשובה לבעיות מקצועיות
אקוסטיקה, רטיבות, חשמל וכו'
במבנים חדשים ויד שניה
טל. 03-5748536 (24 שעות)

תיקונים-שיפוצים

הכן ביתך
א. חסנו
הגולשים בע"מ
• חברה ותיקה • ניסיון עשיר • אמינות
איטום, צביעה, בידוד, שיקום, ניקיון חזיתות ואיטום גגות
לעבודה בכל הארץ
סנפלינג
כולל ערבות בנקאית
אחריות מלאה לביצוע עבודה!
☎ 08-501297, נ"ט 08-502359
ביפר 03-5206666 מנוי 24448

תוכנית הבנייה חלק בלתי נפרד מהמפרט

מאת: עו"ד אסתר ורשואר

בערעור שנידון בפני בית המשפט העליון, הועלתה השאלה מה דינם של חדרי מדרגות בבית משותף, אשר מידותיהם אינם תואמות לתוכנית הבניה.

בבית המשפט המחוזי תבעו דיירים את החברה הקבלנית שבנתה הבנין על אי-קיום התחייבויותיה לפי חוזי המכר, בשל חריגות מהתקנים המחייבים או מהמקובל בבניה.

בית-המשפט קיבל את תביעת הדיירים באשר לחלק ממרכיבי הנזק שנטענו בכתב התביעה וחייב את החברה הקבלנית בפיצוי בגינם.

בין היתר, נדונה בפני בית המשפט שיטת המדידה של רוחב חדר המדרגות וקביעת גובה הנזק בשל אי-התאמת רוחב חדר המדרגות לתכנית הבנייה.

התכנית, שצורפה לחוזה המכר שנחתם עם כל אחד מהדיירים, הציגה רוחב חדר מדרגות של 1.10 מ'. אין מחלוקת כי חדר המדרגות עומד במינימום שנדרש על פי תקנות התכנון והבנייה, המחלוקת היתה בדבר התאמת חדר המדרגות לתכנית הבניה.

בית המשפט קבע כי תכנית הבניה היא חלק בלתי נפרד של המפרט על פי צו מכר דירות. כן נקבע על ידי בית המשפט כי המפרט עצמו מהווה נספח לחוזה בין הצדדים.

לאור קביעות אלה והתחשב בכך כי חוזה יש לפרש לפי אומד דעתם של הצדדים ובמקרה זה, המפה שהיתה בסיס להתקשרות נועדה להראות לקונה מהי הדירה הגמורה שהוא רוכש קבע בית המשפט כי בהעדר הוראה ברורה ומפורשת לפיה, מידות רוחב חדר המדרגות מתייחסות למרחק שבין בלוק לבלוק, יש לפרש מידות אלה כמתייחסות לדירה,כפי שהקונה צריך לקבלה.

אסתר ורשואר, עו"ד

משרדי תיווך
"תיווך פ"ת"
03-9233789

מס' חד'	מ"ר	מחיר ב-$	קומה/מתוך	מעלית	הערות	רחוב	טלפון	קוד
4	85		3/4		מסודרת, פינוי מיידי	כצנלסון, שקט	03-9341834 ,09-620328	1113
4	90	210,000	3/4	✓	מרווחת+מרפסת שמש	בן-צבי	03-9323905	1050
4	108		2/5	✓	חדשה+מרפסת שמש+חניה	גני אפיק	03-9022397 בתול	9997
4	109		קק/4	✓	דירת ק.סטנדרט גבוה	ראש-העין,צבי אפק	03-9011251	9717
4	116	269,000	1	✓	פינוי בקיץ,עורפי מושקע שקט	ליד פנקס "תווך פ"ת"	03-9233789	1851
4	120		4/5	✓	עתיקה,אפשרות לחדר נוסף	כפר גנים	03-7511658,03-9230156	434
4	130	230,000	4	✓	+גג+חדר+שרותים,חדשה	נחלת צבי	03-9313897	9033
4.5		245,000	1	✓	עורפית,אחר ה-93	"תיווך פ"ת"	03-9233789	9965
4.5	130		4/5	✓	בהזדמנות מושקעת + חניה	שקט	03-9331438	1768
5			4	✓	בבנין חדש+מרפסת שמש תולה	במרכז השקט מפוארת ביותר	03-9206281	136
5	130	210,000	3/4	✓	דירה בקומה, חדשה	אוסישקין "תווך זילברברג"	03-6764412	304
5	150		3/4	✓	מעלית שבת +חניה הכנה למיזוג	כפר גנים הקרתי "תיווך פ"ת"	9233789	1440
5.5	160			✓	מפוארת+בריכה+חניה מקורה	כפר גנים	03-9237644	9003

■ 3-3½ חדרים

מס' חד'	מ"ר	מחיר ב-$	קומה/מתוך	מעלית	הערות	רחוב	טלפון	קוד
3				✓	"משהב" מיידי מושקעת	אוסטרן לא בשבת	08-460196	1606
3		125,000	4		מרכזי שקט		04-374916	843
3	75		3/4		חזיתית מסודרת ושמורה		03-9309370	10442
3	87	143,000	7/14	✓	לדתיים מיוחדת+תוספות,יפה	במשהב	03-9306201	803
3.5		165,000	3/3		מושקעת,חזר ג.ג.,ש"כ,חניה	עין גנים	039324607	1131
3.5	90		3/4		חזית,מסודר,שקט	ליד בלינסון	03-9233696	6144
3.5	100		3/3		מרווחת+חניה+תוספות	תחלת העשילד	03-9230644	1933
3.5	100	160,000	1/3		עורפית,שקטה,ממוזגת,מיידי	בן-צבי "תווך זילברברג"	03-6764412	7803
3.5	110		4/4		חזית לנוף מיידית מרוחת	הרצל "תווך זילברברג"	03-6764412	338
3.5	115	167,000	1	✓	מסודרת ומרווחת,עורפית+חניה	בלינסון תווך פ"ת	03-9233789	1412

■ 2-2½ חדרים

מס' חד'	מ"ר	מחיר ב-$	קומה/מתוך	מעלית	הערות	רחוב	טלפון	קוד
2	80	116,000	2		גדולה+מרפסת+פ"א מזגן מרוץ	פרישמן "תווך פ"ת"	03-9233789	1481
2.5			3/3		+חצי מסודרת,פינוי מיידי	עין-גנים	03-9301673	364
2.5		117,000	3		+מרפסת,מרוחת,מסודר+כ"א	רוח שקט,תווך פ"ת	03-9233789	1442

■ פתח-תקוה — דירות להשכרה

■ דירות להשכרה

מס' חד'	מחיר $ חודשי	קומה	טל'	תאריך כניסה	הערות	רחוב	טלפון	קוד
3		1	✓	מרץ	מזגן ארונות שלחנות וחניה	קטרמי	06-378874 03-9331484	5374
3.5	450	3		מיידי	+מעלית מרכזית ושקטה	ורד איכילב	02-661618	8310
4	530	קק	✓	מיידי	וילה חדשה 460 מ"ר מגרש	נוה אפק לא בשבת	03-9347831	2818
4	560	4	✓	מיידי	ש"כ,מעלית,מזגנים,חניה	ורד מוקס	03-9339664	7766
4.5		1	✓	אור 95	ע"ע מפוארת מרוהטת + חניה	אורה-פרנק	03-9231270	6301
5		3	✓	מרץ	מרווחת מעלית מרפסת שמש	כפר גנים ערב	03-9324561	2302
6		6	✓	מיידי	ריהוט חלקי 3 שרותים	מיזך	09-918923	2967

■ פנטהאוזים ודירות גג

מס' חד'	מחיר $ חודשי	קומה	טל'	תאריך כניסה	הערות	רחוב	טלפון	קוד
4	750	4		מיידי	1+גג,מעלית+מטבח מושקע	חניה מקורה תיווך פ"ת	03-9233789	6561

■ שותפים לדירה

מס' חד'	מחיר $ חודשי	קומה	טל'	תאריך כניסה	הערות	רחוב	טלפון	קוד
3			✓	מיידי	שותף/ה מרוהט חלקי 03-9323169	ד"ר אפשטיין	050-368573	1990

■ פתח-תקוה — וילות ובתים למכירה

■ וילות בתים למכירה

מס' חד'	מחיר ב-$	מ"ר בנוי	מ"ר מגרש	הערות	רחוב	טלפון	קוד
3		80	135	אפשרי הרחבה ל-146 מ"ר,מושקע	+חדר שרות,גבעת הסלעים	03-9380275	174
3	350,000	70	600	+בית,סתאים לבניה 2 וילות	בכפר עירוני	03-9319733	3011
6		138	460	אפשרות הרחבה ל-170 מ"ר מקסימה	סח-אפק	03-5400310	1900
6		160	620	נוף מרהיב,אפשר למרתף,מיידי	גבעת טל	03-9388132	2164
6.5		160	590	בראש העין,מיידי,יפיפיה	גבעת טל	03-9480256	913
6	370,000	180	600	מושקעת במקום טוב גמיש	גבעת טל ראש העין 5373715	03-9388541	7846
6	370,000	220	300	קוטג'+4 מפלסים+מחסן	נווה עוז+חניה	03-9226707	8011
7		206	600	+אופציה לדירה נוספת	ק.מטלון ב:03-9225083 ע:	03-9811817	8012
8	270,000	300	600	וילה+מרתף	בראש העין,רחותים	03-9383539	8134

■ פתח-תקוה — וילות ובתים להשכרה

■ וילות ובתים להשכרה

מס' חד'	מחיר $ חודשי	מ"ר בנוי	מ"ר מגרש	תאריך כניסה	הערות	רחוב	טלפון	קוד
2.5			330	מיידי	ד' משפחתי + טלפון + גינה	נוה עוז, ליד בילינסון	03-9361379	6360
3	450			מיידי	חצר + דוד"ש	בפ"ת בשעריה	09-920435	6336
4.5	450	145	250	מיידי	חדש+נקה+חניה+דוד"ש	בגבעת רמת-אפק	03-9012368	1774
5.5	650			מיידי!!	די ממלמי+גינה גדולה !!!	ראש-העין,גבעת-טל	03-9388922	3587

■ גבעת-שמואל — דירות למכירה

■ 4 חדרים ויותר

מס' חד'	מ"ר	מחיר ב-$	קומה/מתוך	מעלית	הערות	רחוב	טלפון	קוד
4			4/6	✓	+ חניה, מושקעת	18:30-ו ט	03-5322096	6943
4	110	220,000	3/6	✓	סלון פונה לגינה,פינוי גמיש	שלב ד',רמת-אילן	03-6749220	230

■ גבעת-שמואל — וילות ובתים למכירה

■ וילות בתים למכירה

מס' חד'	מחיר ב-$	מ"ר בנוי	מ"ר מגרש	הערות	רחוב	טלפון	קוד
3		80	310	בהזדמנות במיקום מעולה ושקט		03-5480626	3940

■ גבעת-שמואל — וילות ובתים להשכרה

■ וילות ובתים להשכרה

מס' חד'	מחיר $ חודשי	מ"ר בנוי	מ"ר מגרש	תאריך כניסה	הערות	רחוב	טלפון	קוד
3	500				וילה+חצר+מרפסות+חול+טלפון	+ריהוט נוש-עצמון	03-6720819	3410

■ קרית-אונו — דירות למכירה

■ 4 חדרים ויותר

מס' חד'	מ"ר	מחיר ב-$	קומה/מתוך	מעלית	הערות	רחוב	טלפון	קוד
4	96	164,000	3/4		מסודרת ומושקעת+מזגן	תומר 14	03-5342092	9216
4	101	150,000	4/4		מטופח מושקע מאוד בהזדמנות	בגבעת סביון	03-5340297	9122
4	110		3/8	✓	מסודרת+מזגן+ארונות	המתנ"ל רימון	03-5348017	3433
4	110		3/8	✓	3 כ"א מושקע ש"כ מרווח	גבעת סביון-שקט ויוקר	03-5355231	5032
4	110		2/8	✓	פינתית לצלצל 18:00-09:00	גבעת סביון	03-5353201	9350
4	110	205,000	9/9	✓	דירה שמורה+נוף+סורגים	גבעת סביון	050-236193	8903
4	113		6/10	✓	שרותים+כפולים, מרוחות	ביאליק	03-5360173 ,03-5348006	3360
4	115		3/9	✓	מטופחת, אזור יוקרה	גבעת סביון	03-5342441	8804

מס' חד'	מ"ר	מחיר ב"פ	קומה/מתוך	מעלית	הערות	רחוב	טלפון	קוד
4	130		7/9	✓	מושקעת+מרפסת+מחסן	סימטת התבור גבעת סביון	03-5340968	2305
4.5			7/8	✓	מושקעת נוף פינוי הקיץ	שכונת רמון	03-5340370	7687
6	180		4/4		2 דירות, מסדר ש"כ מחסן	ישמח משה גבי תקוה לדתיים	03-5354515	6918
■ 3-3½ חדרים								
3	74	150,000	3/4		פינוי לשנה	רח' לוי אשכול ערב	03-5342863	870

■ קרית־אונו — דירות להשכרה

מס' חד'	מחיר $ חודשי	קומה	טל	תאריך כניסה	הערות	רחוב	טלפון	קוד
■ דירות להשכרה								
2	550	1	✓	מיידי	מתאים לעובדי בית-חולים	ת.השומר תוך רמת חן	03-6312256	3005
3	480		✓	2.95	דו"ש,אפשרות לריהוט	גני תקוה	03-5340498	2718
3	500	1	✓	מיידי	יפה,מוארת,מרוהטת	הרי יהודה	06-971769,03-6358729	9001
3	500	3	✓	1/3/95	דו"ש	שעון-קריאן	03-6353197	2010
3.5		1	✓	מרץ	מושקעת,מזגן,דו"ש	צה"ל, קריאן	03-5351965	9068
4		8	✓	מיידי	מקום טוב+מעלית מצוינת	ביאליק 7	03-5338956	3906
4	550	3	✓	מיידי	ריקה,מטופחת,דו"ש,מרוהטת	לוי אשכול,קריאון	03-5343733	1077

■ קרית־אונו — וילות ובתים למכירה

מס' חד'	מחיר ב"פ	מ"ר בנוי	מ"ר מגרש	הערות	רחוב	טלפון	קוד
■ וילות בתים למכירה							
6.5	330,000	137	162	קוטג' מושקע+מזגנים+אפשר' לתוספת	קריאון-שטרן	03-6351573	388
5		196	315	אפשרות בניה 333	גבעת סביון, מרכזי ושקט	03-5341498	105
6		210	1350	תכנה לקומה שניה+רשיונות+מקלט	סביון (תמסר)	03-5741830 5747420	7466

■ קרית־אונו — וילות ובתים להשכרה

מס' חד'	מחיר $ חודשי	מ"ר בנוי	מ"ר מגרש	תאריך כניסה	הערות	רחוב	טלפון	קוד
■ וילות ובתים להשכרה								
4	750	100	600	מיידי		גבעת סביון	03-5354414	1332

■ יהוד — דירות למכירה

מס' חד'	מ"ר	מחיר ב"פ	קומה/מתוך	מעלית	הערות	רחוב	טלפון	קוד
■ 4 חדרים ויותר								
4	118	220,000	7/8	✓	2 חניות,מיידי חדשה	קרית הסביונים	09-501840	3143
5.5	120		1		מסודר מטופח+ מחסן ע"ע	נוה מונוסון, פינוי גמיש	03-5334460	2260
■ 3-3½ חדרים								
3	74	110,000	4/4		מסודרת אפשרות להרחבה מצוין	מרכזי ושקט מ-16:00-21:00	03-5365121	1110

■ יהוד — וילות ובתים למכירה

מס' חד'	מחיר ב"פ	מ"ר בנוי	מ"ר מגרש	הערות	רחוב	טלפון	קוד
■ וילות בתים למכירה							
6	640,000	295	440	בית מפואר בבלעדיות!	בביאליסטוק "אוגלו סכסון"	03-5341333	1261
7		220	500	מושקע שקט בסגנון יהודי	קרית ביאליסטוק	03-5351571	1951

■ אור־יהודה — דירות למכירה

מס' חד'	מ"ר	מחיר ב"פ	קומה/מתוך	מעלית	הערות	רחוב	טלפון	קוד
■ 4 חדרים ויותר								
4.5	115		ע/4		מטבח אמריקאי	שכ' גיורא רח' הורד	03-5338071	8572

■ אור־יהודה — וילות ובתים למכירה

מס' חד'	מחיר ב"פ	מ"ר בנוי	מ"ר מגרש	הערות	רחוב	טלפון	קוד
■ וילות בתים למכירה							
6	248,000	130	350	סמודר+חסורה בחצר	הרצל	050-219815,5331815,5336753	9240

■ אור־יהודה — וילות ובתים להשכרה

מס' חד'	מחיר $ חודשי	מ"ר בנוי	מ"ר מגרש	תאריך כניסה	הערות	רחוב	טלפון	קוד
■ וילות ובתים להשכרה								
3		80	900	16/2	+מחסן	אור וילות	09-627331	1183

קבלנים מציעים
דירות וילות ובתים חדשים

אזור־השרון

כצדוף—נותרו לחברת "כאן גולן"
וילות אחרונות עד 6.5 חד', על מגרש עד 496 מ"ר
09-647395 ☎

מפרט המצורף לחוזה המכר

מאת: ד"ר אינג' אברהם בן עזרא

מפרט זה יש לבדוק בקפדנות, ומומלץ להתייעץ עם מהנדס לגבי אופן מילויו ולגבי הפרטים הכלולים בו.

במיוחד כדאי לבדוק במפרט:

– המפרט צריך להיות מתאים לניסוח שבנספח א', ללא שום קיצורים וללא שום השמטות.

– כל חלקי המפרט צריכים להיות כתובים – לא יישארו בו סעיפים "ריקים".

– לא להסכים לניסוחים מתחמקים, כגון: "גינון – לפי תכנית" - כאשר אין תכנית גינון, או: "תריסים – לפי שיקול דעת האדריכל".

– לא להסכים לפתרונות לא מוגדרים במפרט, הנתונים לבחירה עתידית, כגון: "דלת סלון - צירית או הווה", כי מתוך ניסוח כזה לא ברור איזו דלת תקבלו, ולא ברור מי יבחר בין שתי האפשרויות – הדיירים או המוכר...

– לא להסתפק במילוי סתמי של סעיפי המפרט, כגון: "גינון – יש", אלא: "גינון – אדמת גן בעובי של .... ס"מ, וצמחייה מסוג ....", וכן, לא להסכים לניסוח: "השקיה – יש", אלא: "השקיה – רשת השקיה הכוללת ברז גינה ראשי + ... ברזים + ... ממטרות מסוג ....".

לקבל פירושים בשפה ברורה לכל פריט שרישומו הוא בשפה מקצועית שלא נהירה לכם. ההסברים יופיעו כנספח למפרט.

– לראות כי יירשם שהריצוף מסוג א', והקרמיקה/חרסינה/כלים סניטריים – מסוג א', או לחילופין לדרוש רישום כי לגבי כל מה שלא נרשם סיווגו, יהא הסוג א'. – יצורפו למפרט תכניות עם מידות, ויסומן בכל תכנית גבול הדירה שלכם, מיקומה בבניין, חלק המגרש שלכם, חנייה, גינה, שבילים פרטיים, וכו'. התכניות יכללו גם את קומת העמודים של הבניין וקומת הגג.

מתוך הספר: "ביקורת מבנים, ליקויי בנייה וזכויות דיירים" – בהוצאת "פרולוג".

משרדי תיווך

"דיורית" חב' לניהול ושיווק
נדל"ן וייצמן 6 רמה"ש
טל: 03-5493312

"קנדיין אינטרקונטיננטל"
תיווך ונכסי דלא-ניידי
סוקולוב 48 רמה"ש
03-5492163 ,050-297584

תיווך "מימון"
בני-ברית 3 הוד-השרון
09-406453/4 פקס: 09-405264

"דניס ברק" נכסים והשקעות בע"מ
סניף שכונת בבלי מטודלה 32 03-6472776
סניף רמה"ש וייצמן 1 03-5400004

"נאות שירן" המומחים
לשיווק בתי-יוקרה בלבד!
גוש דן והשרון. 03-5768383

מ.ה.ב. תיווך והשקעות
רח' אחוזה 76 רעננה
פקס: 09-917696 טל: 09-982725

א.א.צ. עסקי נדל"ן והשקעות
שד' ביאליק 45 רמת השרון
03-5404565 פקס 03-5496767

"בנין ודיור"
אחוזה 198 רעננה מרכז גולן
09-988892

אזור השרון

■ כללי — וילות ובתים למכירה

מס' חד'	מחיר ב"פ	מ"ר בנוי	מ"ר מגרש	הערות	רחוב	טלפון
■ וילות בתים למכירה						
	460,000	300	600	וילה אמריקאית מיזוג מושקע	אבן-יהודה+ חדר נפרד	[illegible]
3	198,000	65	450	בצורן, בית פרטי + מעטפת	ברוחי הגרים, אפשרות מיידי	[illegible]
4			800	חדרים גדולים קוטג', עץ אפרים	(ערי אלקנה)	[illegible]
6	280,000	240	500	4 מפלסים מושקעת בהזדמנות	אורנית	[illegible]
6	315,000	180	680	מרכזי ושקט פינוי יולי 95	כוכב יאיר	[illegible]

■ כללי — וילות ובתים להשכרה

מס' חד'	מחיר $ חודשי	מ"ר בנוי	מ"ר מגרש	תאריך כניסה	הערות	רחוב	טלפון
■ וילות ובתים להשכרה							
4				מיידי		במושב כפר הס	[illegible]
4	400	100	330	מיידי	דו-משפחתי+דו"ש+חניה	צור-יגאל (כוכב-יאיר)	[illegible]
4	400	105	250	מיידי	קוטג' מושקע+גינה+חניה 03-398991	גינות שמרון	[illegible]

■ רמת־השרון — דירות למכירה

מס' חד'	מ"ר	מחיר ב"פ	קומה/מתוך	מעלית	הערות	רחוב	טלפון
■ פנטהאוזים ודירות גג							
	500	1,100,000	8/18	✓	שיא הפאר והיופי+נוף משגע	חובה לראות "הומנה" מלד"ן	03-5407148
3	75	230,000	3/4	✓	מ.שמש סופר מ.אמרקאי	מושקע מדהים "הומנה"	03-5407148
4	120	225,000	3/3		בהזדמנות גג+1+נוף,לרציניים	מרכזי עם גג עוץ !!!	03-5409170
4	120	280,000	3/3		משופצת +רשיון בניה	סלר	03-5190334
4	130	285,000	3/3		מסודרת בלעדי מלד"ן	מיקום מרכזי "הומנה"	03-5407148
4.5	123	315,000	3/3		מסבה כפרי גג יפה מלד"ן	רוד בוער בלעדי "הומנה"	03-5407148
5	145	250,000	4		גדולה אפשרות להרחבה	מתאימה למשרד	03-5400004
5	173	380,000		✓	מושקעת עוקית + נוף	מיקום מעולה א.א.צ.	03-5496767
5	180	520,000	1		חניה כפולה,כניסה פרטית	עצמון,פיצמן	03-683828 050-340918
6	140	450,000	3		מושקעת ביותר,יפיפיה	שקט ביותר	03-5400004
■ 4 חדרים ויותר							
4			1	✓	דירת פאר+מרפסת שמש	מרכזית בחדר "צמרת השרון"	03-5496749
4	100	210,000	1/6	✓	חניה,ש"כ	שמואל הנגיד	03-5491283
4	100	250,000	1		חמורה מאוד ושקטה	במערבית	03-5400004
4	100	315,000		✓	מרפסת שמש עקיצת	מדרחוב מרכז הומנה מלד"ן	03-5407148
4	120		1/3	✓	מסודרת + ש"כ + סלון מדורג	שקט + נוף	03-5496870
4	120	178,000	3/3		מושקעת+לקוחי	בסקולוב בלעדי "לקנדין"	03-5492163
4	125		1/3		גדול ומושקע+מזגן וחניה מקורה	מרכזי ושקט,אזור מעולה	[illegible]
4	125	267,000	3/4	✓	שמורה,מטופחת+מרפסת שמש	אוסישקין במהדורים הומנה מלד"ן	03-5407148
4	126	280,000	3/3		מסודרת מרווחת 2 חניות+מלד"ן	מחסן מזגנים "הומנה"	03-5407148
4	128	275,000	1/6	✓	הרשה מקבלן לפני מסירה	בלעדי "הומנה" מלד"ן	03-5407148
4.5	115		2		מושקעת !! חייבת להמכר !! בהזד	1א נכסים בלעדי	03-5401174-5
4.5	120	280,000	4/8	✓	מצויינת נעימה מרכזית סולד	"הומנה" מלד"ן	03-5407148
4.5	128		2/3	✓	מושקע,מטופח,מרכזי,שקט	"איגוד הנדל"ן"	09-565381/2
4.5	140	360,000	1/4	✓	מרפסת שמש מושקי ומעוצבת	סולד-מרכזית "הומנה" מלד"ן	03-5407148
4.5	145	290,000	2/8	✓	+חניה גדולה מאוד מסודרת ש"כ	מקום מרכזי	03-5405610
5	150		2/8	✓	גדולה,עבורה שיפוץ,פונה לגינה	מרכזי הומנה מלד"ן	03-5407148
5	150	400,000	6/8	✓	מושקעת,עורפית,שקטה		03-5406307
5	220	360,000	2/2		מפוארת+יחידת הורים גדולה	חייבת להמכר "הומנה" מלד"ן	03-5407148
6	140		3/3	✓	חדר על הגג בבניה מפרטי עשיר	"איגוד הנדל"ן"	09-565381/2
■ 3-3½ חדרים							
	92	198,000	3/3		יפיפיה!!+חניה מקורה	סימטת האילנות,מרכזי ושקט	03-5493014
3	80		2/3		אוספיה ל-5 חד', יפיפיה	במערב, בהזדמנות	03-5497618
3	70	162,000	1/3		למתירי החלטה,מסודר מאוד	מרכזי שקט,השקעה מעולה	03-5409170
3	78	205,000	3/3	✓	במצב טוב פוטנציאל מלד"ן	אוסישקין בלעדי "הומנה"	03-5407148
3	86	210,000	1/4		דירה מושקעת מרכזית שקטה	"הומנה" מלד"ן	03-5407148
3	85	260,000	2	✓	חדשה מקסימה ושקטה	במרכז	03-5400004
3	90		1/3	✓	+מרפסת,מושקעת,מרכזית	המזרחית "איגוד הנדל"ן"	09-565381/2
3	90	198,000	1/3		מרווחת חדרים גדולים שקטה	מיקום מעולה "הומנה"	03-5407148
3	90	205,000	3/4	✓	עורפית שקטה מרווחת מיידי	סוקולוב	03-5403647
3	90	207,000	3/3		מרווחת+חניה מקורה+נוף	סולד,מיקום טוב	03-5490670
3	100	258,000	1	✓	2 חניות+מחסן, "מגוון"	פרויקט אפריקה ישראל"	03-5483928
3	100	259,000	2/4	✓	חדשה+חניה ומחסן פרטיים	אפריקה ישראל "מיגון"	03-5483928
3	105	240,000	1/3		גדולה,שקטה,מרווחת ומוארת	במערבית (רב נכס)	03-5496755
3	115	270,000	3/3		גדולה+יחידה גדולה על גג	מטופח "הומנה" מלד"ן	03-5407148
3.5		197,000	2/3		השקעה מצוינת משכר למשרד	סוקולוב בלעדי "הומנה"	03-5407148
3.5	91	205,000	3/3		מרווחת יפה ושקטה	שקט ומרכזי	050-285678 03-5407906
3.5	96	240,000	3/4	✓	בניין שיש בן-6,מושקעת,מזגנים	חניה No.1 מלד"ן	03-5401174/5
■ 2-2½ חדרים							
2	70	160,000	1/3		השקעה מעולה !!	"איגוד הנדל"ן"	09-565381/2

■ רמת־השרון — דירות להשכרה

מס' חד'	מחיר $ חודשי	קומה	טל	תאריך כניסה	הערות	רחוב	טלפון
■ דירות להשכרה							
2	460	1	✓	מיידי	אזור שקט בהזדמנות		03-5493312
2.5		1	✓	מרץ	מזגן,על-יד המדרשה,חדש	אילת	03-5403366
2.5	525	2	✓	מיידי	מטופחת ונחמדה לתקופה ארוכה	השחל רב נכס	03-5496756
3		2		מיידי	יפיפיה	שקט	03-5493312
3	600		✓	מיידי	לאחר שיפוץ במזרחית	"קנדין"	03-5492163
3	650	2	✓	20.1.95	אפשרות להיהוט מלא	מרכזי ושקט	03-5400004
3.5	700	1	✓	מיידי	מיזוג מרכזי שקטה מאוד	עמי "הומנה"	03-5407148
4	700	4	✓	מיידית	נוף,מוארת לבנה ומסודרת	בן-חיים "הומנה"	03-5407148
4	750	2	✓	מיידי	מתאים לגוו/משרד	אפק נכסים בלעדי	03-5407581
4	800	1	✓	1.4.95	מעלית ש"כ יפיפיה	בפרדס - מיקום מעולה	03-5407363
4	900	קק	✓	אפריל	דופלקס+גינה,מטופחת	רמת השרון	03-5401179
4.5			✓	מיידית	חדשה, מרוחת ומוארת	מיקום מצוין "אטלס"	03-5408617
4.5	900	5	✓	1.3.95	מושקעת+מזגנים	"איגוד הנדל"ן"	09-565381/2
5				מיידי	מפוארת+נוף מרהיב/בלעדי	מרכזית "צמרת השרון"	03-5496749
5		6			עוקית בהזדמנות חד פעמית	רמת-השרון	03-5496749
5	1,300				+מיזוג אוויר מרכזי והשקעות	בצמרת בגול רמה"ש	03-5497319
■ פנטהאוזים ודירות גג							
5	1,100		✓	גמיש	יפיפיה,חדשה+נוף+חניה+מעלית	בנין שיש 1-סא נכסים	03-5401174-5

■ רמת־השרון — וילות ובתים למכירה

מס' חד'	מחיר ב"פ	מ"ר בנוי	מ"ר מגרש	הערות	רחוב	טלפון
■ וילות בתים למכירה						
				מגרש עם בית ישן+אפשרות בניה	ברמת-השרון	03-5964318

ידיעת ציבור ...
במבצע ההנחות ב- לוח מעריב באמצעות תוי חניה ניתן להשתמש בתו חניה אחד בלבד לכל מודעה.
בברכה לוח מעריב

מס' חד'	מחיר ב"פ	מ"ר בנוי	מ"ר מגרש	הערות	רחוב	טלפון	קוד
				בפרויקט בניה דירות גינה וגג	מיוחדת רמה"ש	03 5400004	
		180	400	במערבית מטופח ויפה	המערבית "גימל נכסים"	03-6473663	3471
	310,000	40	370	שקט קרקע לקוטג' דו-משפחתי	מורשה "גימל-נכסים"	03 6473663	8121
4	480,000	200	280	בית חדש ומקסים+מרתף	מורשה במיקום מעולה	03-5400004	2192
4	500,000	180	260	במיקום משגע	במערבית	03-5400004	9211
5		120	340	באזור מצוין מטופח ומסודר	המערבית "גימל נכסים"	03-6473663	1445
5		280	300	חדש,מיידי,מרתף עק+סטודיו	במערבית במרכז	03-5409038, 5280191	8474
6	490,000	230	500	בית חדש+מרתף גדול לרגל וסיעה	מורשה מיקום טוב "הומנה"	03-5407148	8111
6	900,000	200	562	פונה לשדות פסטורלי ויפיפה	רמה"ש המערבית "הומנה"	03-5407148	813
6	505,000	220	200	חדש בבניה מרתף+מרפסות בחצאי	מפלסים במזרחית "הומנה"	03-5407148	3804
6	530,000	160	320	גדול במיוחד במקום מצוין	נווה-רסקו מלד"ן "הומנה"	03-5407148	1357
6	560,000	200	450	בית בודד אפשרות הרחבה	במערבית במקום מצוין	03-5400004	9033
6	780,000	330	300	מרתף עק-סטיו-חדש ומפואר	רח' ללא מוצא"הומנה"	03-5407148	838
6	1,200,000	280	420	ריצוף שיש-סטיו מושקע יפה	במערבית-ק.פרטית "הומנה"	03-5407148	973
6	650,000	450	675	בית עקן! מושקע!+פוטנציאל	איזור שקט! במזרחית	03-5409170	3703
6			432	כודרת במיקום מעולה במערבית!	+מרתף אפש' לקליניקה	03-5496749	4967

■ רמת־השרון — וילות ובתים להשכרה

מס' חד'	מחיר $ חודשי	מ"ר בנוי	מ"ר מגרש	תאריך כניסה	הערות	רחוב	טלפון	קוד
■ וילות ובתים להשכרה								
3.5	1,100		400	מיידי	גינה גדולה לתקופה ארוכה	שקט "צמרת השרון"	03-5496749	8742
4				מיידי	מפואר מקורי+מרתפות ועוד	במערבית "קנד"ין"	03-5492163	8260
5	1,250	120	400	מיידי	וילה שקטה אפשרות לוכה	במערבית 1סא נכסים	03-5401174-5	2731
5	2,000	280	260	20.1.95	וילה חדשה ומפוארת +מרתף עק	המערבית	03-5400004	3314
6	2,200		600	מיידי	לכניסה מיידית "הומנה" מלד"ן	רמה"ש המערבית	03-5407148	1426
6		250	380	מיידי	בודד,מושקע,סמוך לחורשה	"איגוד הנדל"ן"	09-565381/2	2840
6	1,350	180	400	מיידי	שכונת וילות מגרש גדול		03-7520355,03-7528619	3044
6	1,800	220	250	1.4.95	קוטג' חדש ממוזג+מרתף	במזרחית+גג	03-5409595	80
7		250	320	מיידי	מרתף ממוזג,אונקס+ריהוט חלקי	העמל-שקט בהחל	03-5403289/8	1847
7	1,800	280	500	מיידי	מיקום מעולה ושקט	במזרחית 052-507567	03-5492163	4123
7	2,000			1.2.95	קוטג' מושקע מטופח מלד"ן	מסבה שקטה "הומנה"	03-5407148	1249

■ הרצליה — דירות למכירה

מס' חד'	מ"ר	מחיר ב"פ	קומה/מתוך	מעלית	הערות	רחוב	טלפון	קוד
■ פנטהאוזים ודירות גג								
3.5		216,000	4/4	✓	+ חניה, מושקעת + גג + חדרון	מיקום שקט	09-506068	7001
3.5	90	200,000	4/4	✓	+גג+אפשרות לחדר	במרכז "איגוד הנדל"ן"	09-565381/2	2091
4	110	300,000	4		יפיפיה מושקעת+110 גג	בלעדי ליפסגות אביב	03-5415732	6029
5	125	265,000	3/3		100 מ"ר גג+נוף מרהיב	מרכזי ושקט	09-555606	747
5	140	240,000	3/3		חדר על הגג+נוף	חיחקה "איגוד הנדל"ן"	09-565381/2	2646
5	150		3/3	✓	חדשה,מיוחדת ושקטה	ביחקה,בלעדי	03-5492163	9272
5	150	380,000	2/2		דירה חדשה לכניסה מיידית	אביב הרצליה מס' "הומנה"	03-5407148	894
5	170	310,000	4/4	✓	פנטהאוז מרווח!! "איגוד הנדל"ן"	בקרבת נוה-אמירים	09-565381/2	6461
6	200	430,000	3/6	✓	דופלקס מושקע+נוף בהזדמנות	נוה הרצליה "איגוד הנדל"ן"	09-565381/2	2817
7	335		3/3		+גג+3 חניות		09-552513 03-5220866	9631
■ 4 חדרים ויותר								
4	115	210,000	2/3		יפה ומושקעת מקום שקט	בירוקה א.א.צ.	03-5496767	5673
4	115	235,000		✓	נוף מהמם !!!	הרצליה ב' "איגוד הנדל"ן"	09-565381/2	2900
4	120		3/3		מרפסת גדולה בגג+נוף כפרי	פ.קיץ,גן רש"ל-שקט! מאחה"צ	09-501738	8703
4	150		11/17	✓	שיא הפאר!! נוף	בלעדי לקנדין	03-5402163 052-507567	3737
4	130	250,000	3/3		דופלקס+ חניה+ מזגנים מיידי	ריינס הרצליה	07-518742 08-221461	3444
4	180	320,000	1/5	✓	+פינת עבודה,מושקעת ושקטה	גני-הרצליה "א.א.צ"	03-5496767	1209
4.5	140		1	✓	+ש"כ,דירה יפיפיה	נוה אמירים "קנדין"	03-5492163	2738
4.5	140			✓	בנוה-אמירים,שקטה ומטופחת		09-553437	3077
5		186,000	3/3		כולל גג + 2, קומפלט!	סף מדהים, ש"כ + חניה	09-570897	7067
5		310,000		✓	חניה במקום מעולה חדשה	הצעירה "אילתם"	09-589511	3254
5	135	300,000	8/8	✓	יפה מושקעת + מיזוג	איזור נוה-אמירים א.א.צ	03-5496767	5954
5	140		2/3		מרווחת+חניה,מרכזית ושקט	בי.ל.ב.רחן!!	09-505466,ביום-09-505544	1334
5	140		1/3		+פינת עבודה,3 דיירים,מושקעת	בצעירה+מיזוג+חניה	09-582669	2774
5	140		1/3	✓	באיזור מבוקש	הרצליה הצעירה "קנדין"	03-5492163	9258
5	150		1/3	✓	מסודרת,שקטה+חניה מקורה	הרצליה הצעירה	09-550806	7471
5	152	310,000	4/4	✓	2 חניות+גג +70 מ"ר מרפסות	בן-גוריון הרצליה הצעירה	03-5340770	1000
5	160	288,000	8/9	✓	עוקית סופר מושקעת בלעדי	נוף לים!!!	03-5492163 052-507567	3748
5	167	378,000	7/8	✓	סופר מושקעת מזגנים נוף	מגדלי בר-כוכבא "הומנה"	03-5407148	841
5	167	375,000	7	✓	משגעת ומושקעת	נוה-אמירים	03-5400004	8128
5.5			1/3		בבנין 3 דיירים, פינוי 10 ח'	במרדכים בצעירה, מיוחדת	09-552499	1753
5.5			1/3		בבנין 3 דיירים מיוחדת	במהדרים,בצעירה,פינוי 10 ח'	09-552499	1067
5.5					דופלקס+גג+מרווחת	מיקום שקט	03-6819933/4 ,09-541642	3142
5.5	145	295,000	1		מושקע בטוב טעם דירה בקומה	בצעירה	03-5400004	1332
5.5	160	295,000	3/8	✓	מרכזית,שקטה,מרפסת שמש	חדר הירוקה+יחידה נפרדת	09-574613	9044
■ 3-3½ חדרים								
3		120,000	3		יפה ומסודרת	ברחוב שקט	03-5493312	3078
3		168,000	1/4		פינוי בקיץ הקרוב	הרצליה הירוקה	09-582580	1609
3	75		3/3		מסודרת ומושקעת	קו רשל	09-504210	2018
3	75		3/3		סלפון,דו"ש,מיידי	הרצליה פיתוח,תנשא	03-5402210	8063
3	86	175,000	2/3		פינת אוכל,מזגן ריהוס	בהוד ללא תיוך	09-503176	8698
■ 2-2½ חדרים								
2.5	75	145,000	3/3		במרכז! שקטה מאד מיידי!	ליד לב הרצליה	02-414312	874

■ הרצליה — דירות להשכרה

מס' חד'	מחיר $ חודשי	קומה	טל	תאריך כניסה	הערות	רחוב	טלפון	קוד
■ דירות להשכרה								
2.5	800		✓	1/3	+ נוף + בריכה בהזדמנות!!	הייטס איגוד הנדל"ן	09-565381/2	2084
3		1	✓	12/2/95	חדו"ש,מרוהטים בערב לא בשבת	תומסים 2	03-9606297	4366
3		2	✓	מיידי	חדו"ש+ארון קיר	ריינס במרכז	03-6047949	9617
3		3	✓	מיידי	יפים	אזור שקט	03-5493312	3091
3	650	3	✓	מיידי	יפיפה,מרוהט חלקי שקט+מזגן	יהודה הלוי	03-6957589	9063
3	675	3	✓	מיידי	ריקה גדולה משופצת	שמשון הגיבור	03-6421888	3752
3	680	3	✓	מרץ	+מעלית חדשה ומפוארת	מרכזית "א.א.צ"	03-5496767	1302

■ הרצליה — וילות ובתים למכירה

מס' חד'	מחיר ב"פ	מ"ר בנוי	מ"ר מגרש	הערות	רחוב	טלפון	קוד
■ וילות בתים למכירה							
5	370,000			+ מרתף מטופח ומושקע		03-5493312	3088
5	370,000	180	600	קוטג חדש יפיפה 3 מפלסים+סטיו	נווה עמל ק. גלויות	03-5019694	968
5	398,000	180	250	יפה ומסודרת+מרתף מפואר	בצעירה שקט "א.א.צ"	03-5496767	1512
5	450,000	220	250	+מרתף מושקע מיוחד	בצעירה א.א.צ.	03-5496767	9650
5	490,000	225	250	קוטג' גדול בעלבני גמר+מרתף	בצעירה במקום מעולה	03-5400004	9648
6			300	בית פרטי בכפר-שמריהו חדש	מפואר+מרתף "דיור 2000"	03-5442231	1826
6	340,000	200	250	מרווח בהזדמנות	הירוקה "איגוד הנדל"ן"	09-565381/2	3957
6	500,000	210	250	יפיפיה מושקעת מפוארת ושקטה	גני הרצליה א.א.צ	03-5496767	9537
7	450,000	200	250	חו+מרתף+חדר בגג+מושקע!	בירוקה,ללא תיווך!	09-545394	1278
7	675,000	250	110	בהרצליה פיתוח "שעשוע" מלד"ן		09-570878	870
7	950,000	330	650	כדאי!!! מדהים!!	הרצליה פיתוח	052-507567 03-5490577	7529
7	1,350,000	350	1000	ודיש בני במפלסים + יחי' אופר	כפר-שמריהו "נאות-שירן"	03-5768383	7803
8	475,000	380	250	קוטג' יפיפה ומושקע כדאי מאוד	הרצליה הצעירה	03-5467848	7802

■ הרצליה — וילות ובתים להשכרה

מס' חד'	מחיר $ חודשי	מ"ר בנוי	מ"ר מגרש	תאריך כניסה	הערות	רחוב	טלפון	קוד
■ וילות ובתים להשכרה								
6	2,300			3/95	בהרצליה פיתוח	"אילתם"	09-589611	8965

קבלנים מציעים
דירות וילות ובתים חדשים

הרצליה

מגדלי אלמיר
בהרצליה
בסביבה שקטה במקום מרכזי
ברח' הנדיב 7 נבנה פרויקט יוקרתי חדש
דירות 4–5 חדרים
אלמיר חב' לבנין ונכסים רח' בן יהודה 3 הרצליה
09-540186 ☎ אל מיר

בפרוייקט "כוכב - העיר"
הרצליה
דירת גג בת 5 חד' בקומה 7:
★ נוף לים, לדרום וליהודה ושומרון
★ מרפסת שמש, מהסלון
★ 80 מ"ר גג מרוצף מקרמיקה
★ חניון תת קרקעי ★ מפרט עשיר
מחיר: $328,000 כולל מע"מ פיתוח וחניה
★ כניסה בעוד 5 חודשים ★
משרד מכירות באתר: רח' הנדיב 3 הרצליה
טל'. 09-585620

פסגת הרצליה
מגדל היוקרה נוף הים
רח' לוין מס' 25
בבניה, בנין יוקרתי עם מרפסות שמש
דירות 5,4 חדרים ופנטהאוזים
מרום הראל
ויצמן 182, כפ"ס טל. 09-973737

"כוכב - העיר"
הרצליה
פרויקט יוקרתי, בסביבה מרכזית ושקטה
ברחוב הנדיב 3, הרצליה (מול העיריה)
החל מ- $230,000
★ דירות 4–5 חדרים+מרפסת שמש ★
חניון תת קרקעי כלול במחיר - מפרט עשיר
משרד מכירות באתר: טל'. 09-585620
פתוח בימים א'-ה' 09:00 - 13:00, 16:00 - 18:00
ביום שישי: 09:00 - 13:00 ביום שבת: 11:00 - 14:00

רעננה

ש. מכלסון ואשלי בע"מ
"ורד העיר" ברעננה
נותרו למכירה בשלב א:
ישתי דירות 4 חד'+מרפסת שמש בקומה ג' $220,000
ישתי דירות 5 חד' + גינה $285,000
מ.ה.ב אחוזה 76 רעננה 09-982725

הוד השרון

נוה מרום - מרום הראל
במגדיאל הירוקה
בבניה, ישר מהקבלן
דירות 4 חדרים
פנטהאוזים 6 חד' דו-קומתיים
לפנות למשרדינו: רח' ויצמן 182 כ"ס 09-973737

משרדי תיווך

"אגוד הנדל"ן" סניף רמה"ש
"פרסונל נכסים" בן-גוריון 18 הרצליה
09-565381/2

"מונופול"
רח' אחוזה 174 רעננה
טל: 09-919036

א.א.נכסים מלד"ן תיווך והנהלה רכוש
כפר-סבא 09-973359

"חן נכסים"
ייזום השקעות ותיווך נדל"ן
בהנהלת: אבי חן וייצמן 37 כפ"ס
09-987644 ,09-986926

מס' חד'	מחיר $ חודשי	מ"ר בנוי	מ"ר מגרש	תאריך כניסה	הערות	רחוב	טלפון
5.5		200	500	מיידי	מיקום מעולה	הרצליה פיתוח 09-507442	050-700454
6		150	250	15.3.95	בניין חדש רחב שקט	נוף הרצליה הצעירה	03 5645579
6.5	780	200	450		וילה בודדת ושקטה חצי מפלסית	הרצליה פיתוח	09 565381/2

■ רעננה — דירות למכירה

מס' חד'	מ"ר	מחיר ב"פ	קומה/מתוך	מעלית	הערות	רחוב	טלפון
■ פנטהאוזים ודירות גג							
		335,000			פנטהאוז נודד על כל הגג	מפרט עשיר "בנין ודיור"	09 988892
	170	199,000			פנטהאוז נודד על כל הגג	+ 75 מרפסות + נוף "בנין ודיור"	09-988892
4	140	250,000	3/3		+110 + שחתים לא בשבת	מרכז גולן	09-420829
5		360,000			פנטהאוז 4 כ"א מחוזת שקט	אלון	03-5487319
5	148	330,000	2	✓	גג מפלט+חור 3 שרותים	חדש "מונופול"	09-421248,919036
6	160		2/2	✓	+דופלקס+פינת כלחיה	שכ' לב הפארק	03-5487273 09-7713575
■ 4 חדרים ויותר							
4		208,000		✓	+חניה מרכזית ושקטה	"בנין ודיור"	09-988892
4		209,000			+חניה, מרכזית ושקטה	"בנין ודיור"	09 988892
4		267,000		✓	מפואר משקע+מ שמש+חניה	"בנין ודיור"	09-988892
4	110	175,000	3		מסודרת+חניה מקורה	במרכז "אורי נכסים"	09-981369,431450
4	110	210,000	1/4	✓	מרכזית ושקטה,בהזדמנות!!!	קרן היסוד בלעדי א.א.צ'	03-5496767
4	115	180,000	3/3		מושקע חזית ש"כ יחידת הורים	מרכזי ושקט	09-452064
4	120	205,000	2		בלעדי "עבריגרור" נכסים		03-5411101
4	120	207,000		✓	+חניה "בנין ודיור"	במיקום מרכזי	09-988892
4	120	232,000	1/8	✓	בבניה+מרפסת פתוחה	הורי מרתכי מ.ה.ב	09-982725
4	124	215,000	1	✓	שקט!מושקע!שטיחים ומזגנים!	מרכז "מונופול"	09 421248,919036
4	135	190,000	3/3		מרכזית,מוארת,מושקעת,חניה	בר אילן	052-522086 03-5660122
5		228,000	4	✓	+חניה ונוף	"בנין ודיור"	09-988892
5	140	260,000	1/5	✓	בבניה +מרפסת פתוחה	הורי מרתכי מ.ה.ב	09 982725
5	155		2/4	✓	2 מ"ש,מושקעת +תוספות	אוסטמנבסקי	09 911515
5	170	270,000	1	✓	מרפסת שמש!מושקעת!חושה!	מרכז "מונופול"	09 421248,919036
6	200	350,000	1	✓	דופלקס גדולה, כסאי תוספות	תפוארת	09-910568
■ 3-3½ חדרים							
3	75		2/4		+חניה,מיידי	קרן היסוד	09-449894
3	81		3/3		מזגן,אזור שקט,פינוי שנה וחצי	לוי אשכול	09-450161
3.5	90	180,000	1		מפונץ מושקע שקט!421248	מרכזית "מונופול"	09-919036
3.5	105	180,000	3/3		אחורית,מזגן,שקטה	בארכוב	09 451467
3.5	115	176,000	1		מושקעת! שקטה!! 09-421248	מרכזית "מונופול"	09-919036
3.5	120	178,000	2/3		גדולה,שקטה ומרכזית	"אורי נכסים"	09-981369 ,09-431450

■ רעננה — דירות להשכרה

מס' חד'	מחיר $ חודשי	קומה	טל	תאריך כניסה	הערות	רחוב	טלפון
■ דירות להשכרה							
3	550	2	✓	מיידי	מרוהטת קומפלט,שנה מראש	מרכזי ושקט	09-911077
3.5	650	2	✓	1.3.95	מרוהטת ריהוט מלא בבורוכוב	אורי נכסים	09-981369,431450
4		2	✓	מיידי	מעלית+דו"ש+חניה מקורה+ש"כ	לשנתיים	09-915370
4	550	2		מיידי	500 לשנים מראש,דו"ש	בר-אילן	09-445824,09-570002
4	630	1		מיידי	מיזוג והסקה+חניה+מעלית	שקט ומרכזי	09-426620
4	650	2			לא בשבת		07-815105
5			✓	מיידי	יפהפיה מושקעת מרוהטת מרכזית	איזור הנדל"ן	09-987877
5		3	✓	מיידי	דו פלקס 220 מ"ר בלב הפארק		03-6049173 050-236209
■ פנטהאוזים ודירות גג							
4	700	3	✓	1/3	+גג+1 בלי מעלית+דו"ש ש"כ חניה	בר אילן	03-6050206

■ רעננה — וילות ובתים למכירה

מס' חד'	מחיר ב"פ	מ"ר בנוי	מ"ר מגרש	הערות	רחוב	טלפון
■ וילות בתים למכירה						
				קוטג' חדש מרתף עק מיידי	אברבנל	03-5401868
		260	390	עיצוב מסודר והמהם "בנין ודיור"	בשתר היוקרתי	09-988892
	340,000			קוטג' טורי,3 כ"א,מיוני ומיש	מרכזי "בנין ודיור"	09-988892
6		180	240	+חזר, דו-משפחתי, יהפהפה	מיקום מעולה-דוד שקט ומרכזי	09-913020
6	414,000	200	280	קרקע אזור שקט	אלחורוב 38	03-5429411 03-5233282
6	420,000	170	250	בבניה+מרתף גדול	מיקום מצוין מ.ה.ב	09-982726
6	650,000	350	350	מושקע מטופח + מרתף אורי-נכסים	בחר	09-431450 09-981369
6	698,000	300	800	מפואר+מרתף+2 יח' 4כ"א חדש!	מעלה "מונופול"	09-421248, 919036

■ רעננה — וילות ובתים להשכרה

מס' חד'	מחיר $ חודשי	מ"ר בנוי	מ"ר מגרש	תאריך כניסה	הערות	רחוב	טלפון
■ וילות ובתים להשכרה							
2.5			500	מיידי	בית חדש+חצר	ליד בית חולים לוינשטיין	03-5492163
4	1,100	200		מיידי	פנטהאוז חדש נוף מרהיב	נגשיאים	03-5482610,03-5249260
5	900	170	220	מיידי	קוטג'+מזגנים,בבלים,רח' הולדי	מעלה ושקט	09-920273,920858

■ הוד־השרון — דירות למכירה

מס' חד'	מ"ר	מחיר ב"פ	קומה/מתוך	מעלית	הערות	רחוב	טלפון
■ 4 חדרים ויותר							
4			4	✓	חזית,מפוארת,דו"ש אייק	גאולה	09-468595,09-912054
4		175,000	3/4		גמיש	בלעדי לתיווך מימון	09-406453-4
4	110	175,000	2/4		מיקום מעולה	תיווך "מימון"	09-406453-4
5			3/6	✓	מושקע, נוף, פינוי גמיש	רמתיים מרכזי ושקט	09-405543
5	160		3/4	✓	יפה ומושקעת !!!	"תיווך מימון"	09-406453/4
■ 3-3½ חדרים							
3		160,000	2/3		כניסה מיידית	בלעדי לתיווך "מימון"	09-406453-4
3	74	136,000	2/3		מושקעת ומסודרת	בן גוריון	09-986368
3	85	116,000	4/4		מסודרת+דו"ש+מזגן	בן גוריון	09-420976
3	90		5/6	✓	פינוי מיידי,מושקעת ביותר	גבעת-רמתיים	09-457338 09-981993

■ הוד־השרון — דירות להשכרה

מס' חד'	מחיר $ חודשי	קומה	טל	תאריך כניסה	הערות	רחוב	טלפון
■ דירות להשכרה							
4	575	5	✓	מיידי	דירה חדשה	בלעדי לתיווך מימון	09-406453-4
5			✓	מיידי	חניה מקורה מרכזי	גיבור ע.	09-918840/1 09-407333
5	675	5	✓	מיידי	חדשה מושקעת מאוד	בלעדי לתיווך מימון	09-406453-4
■ פנטהאוזים ודירות גג							
4	650	5	✓	מיידי	+חדר על הגג + מעלית	הרצל	03-498130

■ הוד־השרון — וילות ובתים למכירה

מס' חד'	מחיר ב"פ	מ"ר בנוי	מ"ר מגרש	הערות	רחוב	טלפון
■ וילות בתים למכירה						
	380,000	200	500	וילה+יחידה נפרדת	הוד השרון (גיל-עמל)	09-601951

■ הוד־השרון — וילות ובתים להשכרה

מס' חד'	מחיר $ חודשי	מ"ר בנוי	מ"ר מגרש	תאריך כניסה	הערות	רחוב	טלפון
■ וילות ובתים להשכרה							
5		160		מיידי	דופלקס, מיזוג-אויר, מפואר	ישורון	09-445585
6		200			מיידי+חניה מרתף חדשה	האילנות	050-354875 03-5596289

כפר־סבא — דירות למכירה

מס' חד'	מ"ר	מחיר ב"ס	קומה/מתוך	מעלית	הערות	רחוב	טלפון	קוד
■ דירות למכירה								
					5-4-3 ובית ופנטהאוז ומשרדים	"א.א. נכסים"	09-973359	7809
■ פנטהאוזים ודירות גג								
4	120	247,000		✓	דירת גן חדשה+260 גינה	שקטה ומרכזית א.א.צ	03-5496787	2825
5	130	220,000	4	✓	בהזדמנות עורפית מיקום שקט	מרכזית בלעדי "א.א.צ"	03-5496787	1246
5	180	255,000	2/2		סופר מושקע,מרפסת שמש	אזור הוילות "יתן נכסים"	09-986925	3409
5	205	285,000	6/6	✓	בנין חדש+מרפסות+2 חד'	במרכז בלעדי "יתן נכסים"	09-986925	3447
5.5	250		5/6	✓	מושקע+חניה מקורה	המייסדים,יחיד על חגג	09-971911,976083	2785
6		380,000	5/6	✓	פנטהאוז דופלקס, 2 חניות	אברהם קרן	09-970099	8131
6		400,000			פנטהאוז בבניה בנין חדש	"א.א.נכסים" מלדין	09-973359	8180
6	180	*	2/3		דופלקס מרפסת בן שקטה	בני-השרון (מקאבנטי)	03-5271034	7805
6	270	340,000			מושקע כחדש	"אבי דירות"	09-427818	3009
6	280	360,000	6	✓	דופלקס חדש+מרפסת גג	מרכזי ושקט א.א.צ.	03-5496787	2814
7	240	350,000	4/4	✓	מיוחדת חדשה מהקבלן		09-974624	2700
■ 4 חדרים ויותר								
4	108	182,000	4/5	✓	גדולה,מסודרת+יח' הורים יפה	הלל-פרטי	09-984459	88
4	118	172,000	2/4		ש"כ מסודרת יפה חוית	תל חי	09-957198	5334
4	120	180,000	2/4		מרווחת ומסודרת בלעדי	במרכז-"יתן נכסים"	09-986925	3146
4	120	172,000		✓	שקטה,חניה,בטבע,ש"כ	מיקום מעולה	09-974098,951657	7974
4	120	179,000	2/5	✓	משקעת ארונות ושטיחים	העמק בלעדי "יתן נכסים"	09-988925	3773
4	130	170,000	2/5	✓	פוטנציאל אדיר,עקיפת	ארלוזרוב בלעדי "יתן נכסים"	09-988925	3187
5					+מרפסות שמש פינוי מיידי	בכניסה לכ"ס "קרקעות השרון"	09-902276	3319
5		240,000			בגבעה בין קסן	"א.א.נכסים" מלדין	09-973359	6581
5	108		1/3		מושקעת מסודרת פינוי 2/96	הדרים שקטה	09-951843	6711
5	130		2/4	✓	ממ"ד ש"כ מושקעת גמיש	מרכזי כחושה	09-903062	10318
5	135	260,000	2	✓	חדשה+מחסן+חניה, שקטה	מיקום מעלה א.א.צ.	03-5496787	3604
5	140	226,000	3/4	✓	בבניה מ.שמש מסודרת גבוה	מרכזי "יתן נכסים"	09-968925	6694
5	144	276,000		✓	דופלקס חדשה כניסה מיידי	תיווך "סימון"	09-408483-4	2011
5	150		3/5	✓	במרכז עקית +מרפסת שמש	חניה, אביבה	03-5491029 בערב	7738
5	160	200,000	4/6	✓	מס'ה ביולי מושקעת מאוד	רוטשילד "א.א.נכסים" מלדין	09-973369	287
■ 3-3½ חדרים								
3		97,000	1/4		אישור להרחבת בניה	אחי-אילת	09-957909,02-847288 בערב	2315
3		122,000	1		איזור מעלה זקוקה לשיפוץ	קרקעות השרון	09-902276	7874
3	90	129,000	3		מסופסת, פינוי ביולי 95	במרכז "קרקעות השרון"	09-902276	8277

כפר־סבא — דירות להשכרה

מס' חד'	מחיר $ חודשי	קומה	על	תאריך כניסה	הערות	רחוב	טלפון	קוד
■ דירות להשכרה								
					6-5-4 ובית ופנטהאוז+דירת גן	"א.א. נכסים"	09-973359	7887
3		1		מיידי	רחוט חלקי	במרכז השקט	09-950732	6190
4	800	קק	✓	מיידי	בנוה-הדרים,דירת גן 09-908032	"פרידמן נכסים"	052-502628	6918
4	550	1	✓		גדולה +מעלית	בן גוריון "א.א. נכסים"	09-973359	8873
4	600	1	✓	מיידי	חניה מקורה מעלית ש"כ לאהובה	נחשון	09-428481 050-288066	8712
5		3	✓	4/95	+מעלית	ארלוזרוב לא בשבת	09-951282	2026
5	800	2			מעלית גשה לנכים גדולה	תל-חי "א.א.נכסים"	09-973359	8886
5	700			מיידי	דופלקס חדשה + מעלית חניה		03-5246330	8838
5	700	2	✓	מיידי	דופלקס חדשה+חניה מעלית	אדר	03-5246330	8833

כפר־סבא — וילות ובתים למכירה

מס' חד'	מחיר ב"ס	מ"ר בנוי	מ"ר מגרש	הערות	רחוב	טלפון	קוד
■ וילות בתים למכירה							
3			380	בית פרטי בכניסה לכפר-סבא!!	קרקעות השרון	09-902276	8267
3	95,000	110	600	בצופים ליד כ"ס בהזדמנות	"יתוך הראה"	03-6182666	10443
3	250,000	60	377	נוחון,מיקום מרכזי ושקט מיידי	"יתן נכסים"	09-998925	3343
4		98	400	פינוי תוספות שכונה דתית	צור-יגאל	052-522988 03-6187866	2062
4		100	400	שכונה דתית,פינוי מיידי	ישוב צופים	09-978146 09-922056	8714
4	330,000	110	400	בהזדמנות מיקום מעולה ושקט	א.א.צ	03-6496767	8660
8		200	2000	לרציניים !!!	שכונת יוקרה	052-462100	9718

כפר־סבא — וילות ובתים להשכרה

מס' חד'	מחיר $ חודשי	מ"ר בנוי	מ"ר מגרש	תאריך כניסה	הערות	רחוב	טלפון	קוד
■ וילות ובתים להשכרה								
4		68	392	מיידי	בית פינתי בצור יגאל		04-552011 ,08-478856	425
4	700			מיידי	דירה גדולה+חצר מגודרת	במושב צופית	09-433768	2816
7.5				מיידי	הול בסיגנון מפואר+כניסה נפרדת	"קרקעות השרון"	09-902276	8385
12					מתאים לטועלים למשרד וכו'	ליד מקניון "ק.השרון"	09-902276	7386

נתניה — דירות למכירה

מס' חד'	מ"ר	מחיר ב"ס	קומה/מתוך	מעלית	הערות	רחוב	טלפון	קוד
■ פנטהאוזים ודירות גג								
4	160	225,000	4/4	✓	+גג+מרפסת+ש"כ	הארי	050-303075,09-344933	1613
5					פנטהאוז	משכנות נתניה "משהב"	03-5164631	6876
5	110	215,000	3/3		+80 גג,נוף לים	גבעת האירוסים	02-362258	6647
5	169	220,000	3/4		+69 מרפסות דופלקס 9 10/95	3. האירוסים	03-6473021 052-508331	5704
■ 4 חדרים ויותר								
4					5 חדרים+אפשרות לגינה	משכנות נתניה "משהב"	03-5164631	2016
4			3/5	✓	+הול מרווחת	גבעת חיים 12	03-6066560,03-6066678	8843
4		120,000	4/4			לא בשבת	09-627813	1376
4	110		קק		גגה,פינתית,מושקעת חזית	גבעת האירוסים	09-653236	1431
■ 3-3½ חדרים								
3					+אפשרות לגינה לדתיים	משכנות נתניה "משהב"	03-5164631	6860
3	90	160,000	3/3		2 מרפסות, 3 כווני-אויר	במרכז	09-825668 בערב, לא בשבת	9795
■ 2-2½ חדרים								
2	65	100,000	3/4		משופצת+חו"ש+פלדלת	מרכז נתניה	03-6620231 09-642449	7193

נתניה — דירות להשכרה

מס' חד'	מחיר $ חודשי	קומה	על	תאריך כניסה	הערות	רחוב	טלפון	קוד
■ דירות להשכרה								
4		2	✓	מיידית	ריקה אפשרות לריהוט חלקי	נאות גולדה	07-438346	12
4		2	✓	גמיש	חדשה סופר חוץ, חניה	ג.האירוסים	038057823,09358399	686
4		3	✓	1/3/95	מעלית+חניה,חדשה	איתמר בן-אבי	09-611845	2063
4	420	6			צמוד לרחוב פולג, צופה לים	קרית נורדאו ללא תיווך	09-352233	10465
4	500	4		מיידי	חדש חזית ללא ריהוט מעלית	נורדאו נאות גולדה	03-6192260	8157
4	510	1	✓	15/2/95	ריקה כחדשה שנה וחצי	גבעת-האירוסים	09-981783	7111
5	570	7	✓	מיידי	קומה 7/14, 2 מעליות, חדשה	מגדלי פולג אפ' שותפות	09-806313	244
5	650	7	✓	מיידי	+מעלית חניה חדשה, נוף לים	בפולג בלעדי "בלכר"	03-6990796	7085
5	700	2		מיידי	דו פלקס,חדשה	גבעת האירוסים	02-963631	1190

נתניה — וילות ובתים למכירה

מס' חד'	מחיר ב"ס	מ"ר בנוי	מ"ר מגרש	הערות	רחוב	טלפון	קוד
■ וילות בתים למכירה							
5		150	475	קוטג' חדש מושקע-בכפר יונה א'	+60 מ"ר בקומת עמודים	09-887877	7645
5	240,000	180		קוטג' משקע +גינה +גג מרוצף	על יד הקניון	09-621328 342838	1669
5	345,000	200	250	קוטג' חדש ומפואר+סורוף	ברמת עמק חפר	09-547739	262
6				קוטג' לדתיים	משכנות נתניה	03-5164631	8873

מחיר מופחת של דירה – אינו מצדיק ליקויי בנייה

מאת: ד"ר אינג' אברהם בן עזרא

בתביעת קבוצת דיירים נגד מליבו בע"מ, פסקה כב' השופטת ד"ר נ.רנון, כי מחיר מופחת של דירה אינו מצדיק קיומם של ליקויי תכנון ובנייה בדירה, וחייבה את הנתבעת לשלם פיצויים לתובעים בגין הליקויים. הנימוקים לכך:

* "העובדה כי הנתבעת החליטה לוותר על חלק מרווחיה ולמכור ל־2 המתובעים דירות במחיר מוזל מהמחיר הרגיל, אינה צריכה להשליך על איכות הדירות".
* "הדירות היו חייבות להמסר לתובעים ללא ליקויים, וללא אי התאמות לתקן, למפרט הבנייה, ולתקנות, גם אם נמכרו במחיר מוזל. אין כל קשר בין מחיר הדירות, לבין חובת עמידתה של הנתבעת בהתחייבויותיה לפי הסכם הרכישה והמפטים, או בחובתה לבנות בהתאם לתקנות ולתקן."
* "ההוזלה לא הוענקה בגין קיום ליקויים בדירות מלכתחילה, ואין הנתבעת יכולה לטעון טענה מעין זו". התביעה בתיק זה הסתמכה על חוות דעת מקצועיות של מהנדסי "אבן פינה" מחיפה. את הדיירים ייצג עורך הדין אליהו שמואלי.

מחיר מודעת מילים

לוח מעריב במדור דירות למכירה

8 פרסומים (4 ג' + 4 י') 374 ש"ח
4 פרסומים (2 ג' + 2 י') 270 ש"ח

רכישת דירה על הנייר – הבטחת כספי התמורה

מאת עו"ד אסתר ורשואר

שאלה:
אני מעוניין לרכוש דירה מאת חברה קבלנית, המחיר שהם דורשים הינו $195,000, וכעת החברה רק מתחילה בהליכי הבניה של הבית המשותף.
המועד המשוער למסירת החזקה בדירה הינו תוך 18 חודשים מיום חתימת החוזה.
איך אוכל להבטיח את תשלום הכספים שאני מוסר לחברה הקבלנית על חשבון מחיר הדירה?

תשובה:
חוק המכר (דירות) (הבטחת השקעות של רוכשי דירות) תשל"ה – 1974 קובע בסעיף 2 לחוק, כי לא תקבל החברה הקבלנית על חשבון מחיר הדירה סכום העולה על חמשה עשר אחוזים מהמחיר אלא אם החברה הקבלנית עשתה אחת מאלה:

א. מסרה לקונה ערבות בנקאית להבטחת החזרתם של כל הכספים ששילם לו הקונה על חשבון המחיר, במקרה שלא יוכל להעביר לקונה בעלות או זכות אחרת בדירה מחמת עיקול שהוטל על הדירה או על הקרקע שעליה היא נבנית או מחמת צו לקבלת נכסים, צו פירוק או מינוי כונס נכסים.
ב. ביטחה את עצמה אצל מבטח להבטחת החזרתם של כל הכספים שהופקדו אצלה על ידי הקונה, והקונה צויין כמוטב על פי פוליסת הביטוח ודמי הפוליסה שולמו מראש.
ג. שיעבדה את הדירה או חלק יחסי של הקרקע שעליה היא נבנית במשכנתא ראשונה לטובת הקונה.
ד. רשמה הערת אזהרה לגבי הדירה או חלק יחסי של הקרקע עליה היא נבנית, ובלבד שאין לאף צד שלישי זכות שהיא עדיפה על הערת אזהרה זו.
ה. העבירה על שם הקונה הבעלות או זכות אחרת בדירה או בחלק יחסי מהקרקע שעליה היא נבנית.

לאור כל האמור לעיל, באם החברה הקבלנית לא תבטיח את הכספים שתשלם על חשבון הדירה, אינך חייב לשלם לה מעבר לחמשה עשר אחוזים.

משרדי תיווך

"אנגלו סכסון"
רח' הרצל 41 זכרון יעקב
06-399085 ,06-397694

מס' חד'	מחיר ב"ס	מ"ר בנוי	מ"ר מגרש	הערות	רחוב	טלפון
6		225	280	חדש מרוהט קוטג' קלאב מיידי	רמת פולג חוף לים	09-335752 בחול
6	280,000	175	250	מיידי יפיפיה מושקעת אזור נהדר	נתניה	09-840360

[illegible] — וילות ובתים להשכרה

מס' חד'	מחיר $ חודשי	מ"ר בנוי	מ"ר מגרש	תאריך כניסה	הערות	רחוב	טלפון
■ וילות ובתים להשכרה							
4		120	800	מיידי	מושקעת,מסופחת+גינה,מרפסת	בית-אהרון	06-663328,663488

חדרה — דירות למכירה

מס' חד'	מ"ר	מחיר ב"ס	קומה/מתוך	מעלית	הערות	רחוב	טלפון
■ פנטהאוזים ודירות גג							
7	400		5/5	✓	מושקעת שטח בנוי 280 מ'	במרכז חדרה	06-337207, 339458- בערב

חדרה — וילות ובתים למכירה

מס' חד'	מחיר ב"ס	מ"ר בנוי	מ"ר מגרש	הערות	רחוב	טלפון
■ וילות בתים למכירה						
		185	2000	קוטג'+20 דונם+בריכה+חממה	אביאל+בית אריזה	06-360037
4.5	162,000	122	330	קוטג' מסופח,גינה מושקעת	בית אליעזר,ליד פרדס	06-201131
5	280,000	186	600	כחדש,מרווח,באזור שקט	ויצמן-נוה חיים	06-333520
6		158	280	קוטג' חדש ומושקע	גבי אליעזר	06-200845 ,03-5811006
6	170,000	178	250	חדש מפואר בהזדמנות מיוחד	קוטג' בשכונת ויצמן	06-587811

פרדס־חנה — וילות ובתים למכירה

מס' חד'	מחיר ב"ס	מ"ר בנוי	מ"ר מגרש	הערות	רחוב	טלפון
3	137,000	100	630	בהזדמנות!!!	פרדס חנה	06-370270 06-372198
3	187,000	110	750	הרבה השקעות!!	כרכור העתיקה	06-370270 372198
3	420,000	100	2216	בית מיוחד בגחלה עסקית פרטית	הכי מרכזי	06-370363,396402
5	300,000	180	600	חדשה,טאבו,פרטית,חלת-מפלסי	כרכור	06-377513

קיסריה — וילות ובתים למכירה

מס' חד'	מחיר ב"ס	מ"ר בנוי	מ"ר מגרש	הערות	רחוב	טלפון
6	850,000	200		קו ראשון לים, מול האקוודוקט	ליגבה שכונה 3	06-361120
7	850,000	300	1400	בית חדש!! מראה לים	קיסריה	050-231728 06-640994

קיסריה — וילות ובתים להשכרה

מס' חד'	מחיר $ חודשי	מ"ר בנוי	מ"ר מגרש	תאריך כניסה	הערות	רחוב	טלפון
■ וילות ובתים להשכרה							
3.5		90	250		קוטג' מול הים 06-361160	קיסריה	06-360274- בערב

זכרון־יעקב — דירות למכירה

מס' חד'	מ"ר	מחיר ב"ס	קומה/מתוך	מעלית	הערות	רחוב	טלפון
■ 3-3½ חדרים							
3	74	85,000	3/3		נוף לים+אפשרות לתוספת בניה	ברוך שרה	06-396501 050-301819

זכרון־יעקב — דירות להשכרה

מס' חד'	מחיר $ חודשי	קומה	על	תאריך כניסה	הערות	רחוב	טלפון
■ דירות להשכרה							
2	600	2	✓	מיידי	נוף,מרוהט,בריכה,מלון דירות	חוות הברון	06-640984

זכרון־יעקב — וילות ובתים למכירה

מס' חד'	מחיר ב"ס	מ"ר בנוי	מ"ר מגרש	הערות	רחוב	טלפון
■ וילות בתים למכירה						
	260,000			בית+ חצי דונם	בזכרון יעקב במרכז המושבה	06-397722
3	210,000	80	350	בית+אפשרויות בניה+מחסן לרציניים	בזכרון-יעקב "בלעדי"(במרכז)	03-6100346
5	240,000	130	250	יפיפיה חדש	התומר	04-728670 בערב
5	280,000	160	384	קוטג' בנווה-הברון 050-366285	"אנגלו-סכסון" ז.יעקב	06-397694,399085
5	350,000	200	450	קוטג' מרהיב "אנגלו-סכסון"ז.יעקב		050-366285,06-399085,06-397694
6	260,000	214	275	חב' בריקהאוס בע"מ,בונה	הכובשים	050-330358 ,03-6620229
6	290,000	180	380	בית פרטי מרווח נוף לים	זכרון-יעקב במרכז המושבה	06-987325
8	270,000	220	500	בית חכה"ל 2 דירות, בז.יעקב	"אנגלו-סכסון" ז.יעקב	06-399085,397694

חולון/בת־ים

כללי — דירות למכירה

מס' חד'	מ"ר	מחיר ב"ס	קומה/מתוך	מעלית	הערות	רחוב	טלפון
■ פנטהאוזים ודירות גג							
4.5	120	239,000	4/4	✓	מפוארת, בבנין חדש	שנקר 43	03-6984136

חולון — דירות למכירה

מס' חד'	מ"ר	מחיר ב"ס	קומה/מתוך	מעלית	הערות	רחוב	טלפון
4			6/6	✓	+חדר על הגג+ ש"כ מושקע	קרית שרת החדשה+חניה	03-5569032
4	100		6/6	✓	+גג ש"כ, כ.מיידית בהזדמנות	נאות רחל	03-5044886 ,03-5048713
4	125		6/6		125 מ' גג,משקעת,חניה מקורה	נאות רחל-פינתית לא בשבת	03-5059018
4	145				פינוי מיידי מושקע+ל/1 ח' בגג	נוה רמז + שרותים	03-5494010
5	163	275,000	6/7	✓	גג מושקע+מיזוג מרכזי+בריכה	ק.בן גוריון חניה מקורה	5621164 ערב
6			6/6	✓	+גג,מסודרת,מפוארת ומושקעת	אזור יוקרתי בקרית בן גוריון	03-5528701
6	100		2/2		דו קומתי + גג	האדי + חניה מקורה	03-5044848
■ 4 חדרים ויותר							
4			3/6	✓	מושקעת,שקטה	בקרית בן גוריון 050-266937	03-5526266
4		180,000	3/5	✓	מושקע,3 כ"א,מאר,פינוי מיידי	נוה רמז	03-5054728
4	100	185,000	3/7	✓	מושקעת מזגן+חניה	ק.בן גוריון	03-5533335
4	110		6/8	✓	שחזור כפולים,שקטה,מסודרת	ק. בן-גוריון	03-5511331
4	110	145,000	4/4		חזית,מושקעת מאוד+מזגן	קרית שרת	03-507516
4	110	206,000	3/6	✓	מרווחת+חניה,ש"כ,נוף	קרית שרת החדשה	03-5567492
4	117		3/3		ש"כ חניה מסוגזת 6 דיירים	מרכז חולון	03-5058222
4	120		2/3		+פינת אוכל+ש"כ+חניה מקורה	מקום שקט	03-5039352
4.5	120		3/3		גדולה מרווחת 2 חניות	אזור שקט	03-5056286
4.5	120	195,000	1/6	✓	מרווחת+חניה,כניסה מיידית	בקוטש-קחיר "סימון"	03-5483926
4.5	127		1/4	✓	חדשה, מושקעת, פינוי 5/95	קרית בן גוריון	03-5532715
5	120	220,000	1/2		ע"ע מושקעת+2 מד+3 שירותים	אספל (שיכון ותיקים)	03-5053042
5	130		1/4	✓	מרווחת מאוד+ש"כ	רח' קרית שלמה	03-5563862
5	136	240,000	1/7	✓	מושקעת+מיזוג מרכזי	רבימביץ	03-5527818,050-305885
5	140		5/9	✓	פ.חשפחה, מושקע,פ.גמיש/מיידי	קרית בן-גוריון רח' שקט	03-5511926
5	148		5/9	✓	מושקעת+בקוזי ריצוף מיוחד	משה דיין-ק. בן גוריון	03-5524945
■ 3-3½ חדרים							
3					מושקעת + מזגן	מקוה-ישראל	03-5043924
3			3/6	✓	חזית, מעולה, שקט	קיבוץ גלויות	03-5593686
3	80		3		פינוי ב-95	רח' אהרונוביץ	03-5042131
3	78		7/9	✓	מסודרת+חניה,חזית	אלופי צה"ל	03-504975
3	80	145,000	4/4		פינוי גמיש מאחר כדאי לראות	מרגז 3 במרכז השקט	03-569126
3	84		6/8	✓	מושקע ש"כ חניה מקורת פינוי	מיידי קרית בן גוריון	03-5513289 204048
3	85		6/6	✓	מיקום מעולה חזיתית לגינה	קוטג' קהיר	03-5035748
3	98	160,000	2/2		+מרפסת בדול מיוחד ומרווח	מיקום מעולה ב-קראוזה	03-5272106
3	100		8/10	✓	מרווחת+נוף+חניה	נאות רחל "אופיר"	03-5466902
3.5	74	115,000	2/2		4 דיירים,מיידי+גג מחצף	רבי-עקיבא	03-5692005
3.5	78		4/4		גדולה, מסודרת, דו"ש, 8/95	יוספטל	03-5048140

מס' חד'	מ"ר	מחיר ב"ס	קומה/מתוך	מעלית	הערות	רחוב	טלפון	קוד
■ 2-2½ חדרים								
2	60		3/3		משקעת+ס"א+מרפסת גדולה	קראווה	03-5058359	2512
2.5		145,000	3	✓	חדש	האת	050-282297, 03-5047149	8144

חולון — דירות להשכרה

מס' חד'	מחיר $ חודשי	קומה	על	תאריך כניסה	הערות	רחוב	טלפון	קוד
■ דירות להשכרה								
3		קק	✓	מיידי	חדרים גדולים	גאולים פינת הסתדרות	03-5583459	2325

חולון — וילות ובתים למכירה

מס' חד'	מחיר ב"ס	מ"ר בנוי	מ"ר מגרש	הערות	רחוב	טלפון	קוד
■ וילות בתים למכירה							
		300	375	קוטג' מושלם 6 שנים מושקע מאוד	חולון, פנוי גמיש	03-5581842	2525
	650,000	250	270	פרטי מפואר+חצר	ליאון בלום	03-5067674	8826
3.5				משופצת מטבח חדש חניה+חצר	תל-גבורים	03-5064802	1046
5			300	קוטג'+חצר מושקע	באיזור שקט	03-5050172 לא בשבת	386
6		120	180	קוטג' 2 קומות +גינה בהזדמנות	נתקים	03-5010918	6531
6		200	380	מרווח+מרתף,אפשר תוספת,פנוי גמיש	מעלה שקט	03-509808,050-285770	5025
6	280,000		280	+גינה גדולה,משופצת	בנווה ארזים	03-5562188,5718723	1231

בת־ים — דירות למכירה

מס' חד'	מ"ר	מחיר ב"ס	קומה/מתוך	מעלית	הערות	רחוב	טלפון	קוד
■ 4 חדרים ויותר								
4		170,000	2/8	✓	עורף לים,מושקעת	ש"י עגנון	03-6520370	3124
■ 3-3½ חדרים								
3	60	110,000	3/3		משקעת+דו"ש,אפשרות לבניה	התחיה	03-5081175,03-9387874	6644
3	73	125,000	4/4		חזית,מרפסות,חניה גמיש	סוקולוב	03-5060926	9138
3	74		2/8	✓	משקעת,חניה מקורה,פינתית	חרב-מימון	03-5511902	9612
3.5			3/4		+פינת אוכל,מרווחת,חזית	בלפור 97	03-5061879	7848
3.5	94	142,000	3/9	✓	מושקעת,חד"ש,מזגן	אלי כהן	03-5526821	8697
3.5	100	160,000	1/4	✓	יפיפיה גדולה מושקעת+מיזוג	ש"י עגנון פינוי 12/95	03-5525364	9141
3.5	104	168,000	2/6	✓	2 דירים בקומה מושקעת מאוד	גנוסר 18	050-352284 03-6519051	8346
■ 2-2½ חדרים								
2.5					מסודרת היטב+כל התוספות		03-6173710:ע,6992914:בית	2091
2.5			6	✓	מסודרת	בלפור	03-6528340 בערב	8182
■ 1-1½ חדרים								
1	36	60,000	2/3		+מטבח + מסדרון	רוז הרצל	03-6823733	6038

בת־ים — דירות להשכרה

מס' חד'	מחיר $ חודשי	קומה	על	תאריך כניסה	הערות	רחוב	טלפון	קוד
■ דירות להשכרה								
2	400	3	✓	1.3.95	מוהטת חלקית בלי מעלית	ירושלים	03-9326127	126
3	575	4	✓	1.3.95	לוקסוס מ.חלקי+מעלית	מרכז בת-ים	5620231 08-542448	9328
4		1	✓	מיידית	מרווחת, חזית + מעלית	במרכז	03-5071398 בערב	8659

בת־ים — וילות ובתים למכירה

מס' חד'	מחיר ב"ס	מ"ר בנוי	מ"ר מגרש	הערות	רחוב	טלפון	קוד
■ וילות בתים למכירה							
5	298,000			קוטג' ליד העיריה	"אנגלו-סכסון"	03-6073334	6811

ראשון לציון

דירות למכירה

מס' חד'	מ"ר	מחיר ב"ס	קומה/מתוך	מעלית	הערות	רחוב	טלפון	קוד
■ פנטהאוזים ודירות גג								
		390,000	6/8	✓	יחיד על הגג,יפיפיה,מושקעת	מיקום מעולה,נוף מהמם	050-218420	1778
3	80		4/4	✓	+גג מפותח+מחסן+חניה	קרית גנים	050-351058,03-9622879	8024
4	100		8/8	✓	+גג,מסודרת אפשרות בניה	בן-גוריון- שקט	03-6360096 03-6131282	8138
5.5	220		4/6	✓	דופלקס+גג מפוארת	במרכז מקום שקט	03-9695577	8828
■ 4 חדרים ויותר								
4		170,000	4/4	✓	חניה,שקט,+מטבח מיוחד	שכ' אברמוביץ	03-9669141 03-6742318	8034
4		230,000		✓	מפואר 7 דירים משקעת+חניה	בן אליעזר	03-9673823,052-502833	8320
4	100	186,000	3/4	✓	חניה בטאבו ח"א+מזגן מפוצל	שכונת אברמוביץ	03-9683114	1814
4	105	178,000	2/4	✓	חזית מושקע + מטבח אמריקאי	מערב ראשון בחול-6709129	03-9280428	6868
4	108		4/8	✓	ש"כ+נוף+3 כיווני אויר	קרית ראשון	03-9612526	8638
4	110		3/8	✓	מסודרת ויפה	ארגבנאל	03-9644401	8808
4	116		8/9	✓	מרפסת גן+נוף לים	קרית גנים	050-389415 ,03-9625579	2538
4	116		8/9	✓	נוף לים+מרפסת גן	קרית גנים	03-9625579	8842
4	116		2/8	✓	חדשה לגמרי! 3 כ"א+חניה	פרוייקט קני- במערב	09-451548	7218
4	117	173,000	1/8	✓	חזית חניה ש"כ מסוגננת	קרית ראשון רח' הנרקיס	03-9613429	6813
4	120		2/5	✓	מושקע,מטבח דקורטיבי,חניה	שכ' אברמוביץ	03-9669174	2111
4	120		1/4		מסודרת חניה מזגנים+אי"ק	במערב-בלילינבלום לא בשבת	03-9694281	8241
4	127		8/7	✓	מיוחדת+חניה מקורה+סאבו	אברמוביץ-שמריהו לוין	03-9671796	281
4.5	120	166,000	8/8	✓	חזית+חניה+מושקעת,מ.גמיש	נווה אסתר,רח'פולק 10/31	03-9673171	6069
4.5	120	160,000	7/8	✓	ש"כ,דו מפלסיה, 2 חניות וסאבו	רוד' פוסל - חזית.	03-9683358	3367
5			2/4	✓	להשכרה!! חדשה+חניה,מיידי	קרית גנים	08-229008	8081
5	120		3/4		משקעת מרווחת חניה מקורה	מבצע קודש במערב	03-9648375	6837
5	120	169,000	8/9	✓	נוף מטבח+מקלחת ענקי 2 אי"ק	נוה אסתר ראובן ובת שבע 3	02-836053	198
5	120	198,000	1/4		חניה	אמבר	08-211163	1728
5	120	220,000			דופלקס, קומה 2+ 1 מושקע	ברוטן יוקרתי כדאי לראות !	03-9673049	103
5	120	248,000	6/7	✓	חדשה, 3 כ"א,למסירה מיידית	קרית גנים	03-9670986 050-242624	185
5	140		4/8	✓	מושקעת חניה ש"כ+חדר ארונות	נוה אסתר	03-9664673	1071
■ 3-3½ חדרים								
3			8/8	✓	כחדשה+מזגן	קרית ראשון	03-9612920 050-281787	813
3	76		8/8	✓	כחדשה+ חניה פינוי גמיש !	קרית ראשון	03-9617863	10496
3	78	142,000	1/8	✓	מושקעת מטבח+מזגן	קרית ראשון-דרום מזרח	03-9616033	1846
3	78	142,000	7/8	✓	נוף לחזית שמורה היטב	קרית ראשון-הנרקיס	08-562998	2127
3	79	132,000	3/3		סאבו+2 ח"א+חניה,חייב להימכר	קרית ראשון לא בשבת	03-9614632	1047
3	80		1/9	✓	ש"כ+מרפסת שרות פ"א	+רחוט חלקי ק.גנים יוקרתי	03-9612730	9637
3	80	179,000	1/6	✓	מיקום מעולה +חניה	קרית-גנים	03-9211641	8618
3	80	179,000	1/6	✓	מיקום מעולה, חניה	קרית גנים	03-9211641	8839
3	88	124,000	1/3		4 כיווני אויר+חניה	מרגולין 31 בערב	03-9669741	8242
3	85	124,000	2/4		מושקע מאוד מרווח+פינת אוכל	חיל הרגלים 16 נווה יהודה	03-9620652	184
3	90		3/3	✓	חדשה ש"כ מרפסת שמש+חניה	קרית ראשון-3 כ"א	03-9622203	7245
3	90		4/6	✓	+½ + חניה + לנוי מושקעת !	קרית ראשון	03-9612476	7883
3.5	89		1/3		יפיפיה משקעת+חדר ארונות	קרית ראשון	03-9622056	2617
3.5	95	146,000	3/8	✓	חזית חניה ומרווחת	בנווד חצרי	03-96432743 03-9660669	220

דירות להשכרה

מס' חד'	מחיר $ חודשי	קומה	על	תאריך כניסה	הערות	רחוב	טלפון	קוד
■ דירות להשכרה								
2.5	450		✓	1/3/95	מרוהטת להלוטין,משקעת	במרכז	03-9642482	8170

וילות ובתים למכירה

מס' חד'	מחיר ב"ס	מ"ר בנוי	מ"ר מגרש	הערות	רחוב	טלפון	קוד
■ וילות בתים למכירה							
5			400	קוטג'+יחידה נפרדת,מושקעים	בשיכון המזרח	03-9691578	1770

ליקויי ריצוף

מאת: ד"ר אינג' אברהם בן עזרא

כדי להימנע מ"צרות" בעבודות חיפוי רצפה והדביקה בכספה זו בכרצפות טרצו, להלן טבלת פגמים ותרופות:

הפגם	הסיבה התרופה
שקיעות של אריחים	נגרמות עקב העדר מילוי כהורק וריצ"ב כתחת להשריים. יש להקפיד על מילוי חול נקי מעורבב עם מלט
פגמי פינות ומקצועות באריחים	השקיעות גורמות לליקוי זה – להקפיד כנ"ל
כתמים כהים לאורך המישקים והמרווחים שבין המרצפות	אלה כתמי רטיבות – יש להשתמש בחול לא רטוב כדי למילוי מתחת לחיפוי
סדקים באריחים – בעיקר בשוליים (בהיקף פלחי הקיסו)	פגם ייצור: סוקר את הרצפות עם פלחי קיס גדולים. בחרו דוגמאות אחרות, אולי פחות מרהיבות...
חורים באריחים	פגם בייצור, בדרך כלל סימוס בחומר רך נדרי הנשחק וכותיר כתמי גוון וחורים
כתמים אדומים, כתמים חומים, תפרחת בגוון זר	תפרחת, יכול להיות עקב שינוים בחומר מילוי או טיט עם סיד, בשילוב עם מיקקים פחוחים. מומלץ: לבצע "רובה" במישקים. להימנע מסיד וחומרים זרים אחרים. (ה"רובה" היא חומר מילוי בין המרצפות, יש רובה על בסיס צמנט – זולה ולא מחפה על פגעים באריחים ויש רובה משופרת, על בסיס אקרילי, שמהווה גם סתימה לספיגות בשולי המרצפות)
כתמים שונים	יש להגן על הריצוף בעת ביצוע עבודות גמר אחרי הריצוף, לבל יוכתם בצבע, סיד, ביטון, טיט
קילופי סיד מעל השיפולים	נגרמים עקב רטיבות כלואה
הבדלי סוגים, הבדלי גוון	סדרת ייצור שונה ו/או תנאי אחסנה שונים
כללית, סוג גוות...	נא לבדוק מראש האם המרצפות הן עם תו תקן, ואם כן, מהו סיווגן – א' ב' או ג'

(מתוך הספר "עיצוב הדירה והבית" בהוצאת "פרולוג")

מחיר מודעת מילים

לוח מעריב במדור דירות למכירה

8 פרסומים (4 ג' + 4 י') 374 ש"ח
4 פרסומים (2 ג' + 2 י') 270 ש"ח

ליקויים בבתים גבוהים ורבי־קומות

לבתים גבוהים ורבי־קומות נקבעו תקנות מיוחדות, כפי שגם ראינו בפרק הקודם בעניין המעקה. הגדרה של בניין גבוה היא בניין אשר גובה המפלס של רצפת קומתו העליונה מעל מפלס הכניסה העיקרי של הבניין עולה על 13 מ'. לעומתו, בניין רב קומות הוא בנין אשר גובה המפלס של רצפת קומתו העליונה מעל מפלס הכניסה המרכזי לבניין עולה על 27 מ'. נבחן את התקנים והתקנות לגבי מבנים אלה.

מעקים
בנוסף לתקנות המחמירות לגבי מעקה הגג, יש תקנות מיוחדות גם למעקה חדר המדרגות. מעקה זה אסור שיהיה מעץ או מחומר דליק אחר, פרט למקומות האחיזה במעקה.
מעקי עץ או מעקי מתכת עם לוחות עץ אסורים בחדרי מדרגות מוגנים בבנינים גבוהים או רבי קומות.

מבנים על גג
על גג של בניין גבוה או רב־קומות מותר לבנות רק חדר מדרגות, חדר מעלית, חדר מכונות מיזוג אויר, מאגרי מים, רא מצנה אשפה וכלי ניקוי. כל המבנים האלו לא יעלו בשטחם על 25% משטח הגג. מומלץ שאם יש לכם ספק תמודדו את השטחים, ובמקרה הצורך המינו מומחה לצורך הבדיקה.

מעליות
בבניין גבוה די במעלית אחת, בתנאי שהיא תכיל לפחות שישה נוסעים. בבניין רב־קומות, חובה להתקין שתי מעליות. אחת מהן צריכה להתאים לנשיאת חולים נפגעים על אלונקה. מול פתח המעלית צריך להיות פרוזדור שרוחבו 2.20 מ' לפחות.
בבניין רב־קומות יש להתקין גנרטור שיספק חשמל חלופי להפעלת המעלית במקרה של הפסקת זרם חשמל.

מתוך הספר "ליקויים ו־יתרי" בהוצאת "כתר" מאת: ד"ר אינג' אברהם בן עזרא.

מס' חד'	מחיר ב"ס	מ"ר בנוי	מ"ר מגרש	הערות	רחוב	טלפון
5		190	250	החלמה,נדירה,קוטה,תותש	גנוה ים מענג נכסי	03-6822310
6		170	250	קוטר חדש ויפהאר במעבר הקוחו	שלום עליכם לא בשבת	050-727679
6	440,000	300	220	קוטר מכואר ויחוד לת לים בלגד	בגנה ים	03 6522938 6911754
7	450,000	180	260	קוטג' ח משפחתי+יחידה נפרדת	במעוז השקט	03 9355497

[illegible] — דירות להשכרה

מס' חד'	מחיר $ חודשי	קומה	על	תאריך כניסה	הערות	רחוב	טלפון	קוד
■ דירות להשכרה								
15		קק	✓		אגרה כפרית	אזור אשקלון	07-891774	12

[illegible] — וילות ובתים למכירה

מס' חד'	מחיר ב"ס	מ"ר בנוי	מ"ר מגרש	הערות	רחוב	טלפון	קוד
■ וילות בתים למכירה							
		170	800	ולה, במקום יקרתי	גדרה	08 591497	4515
5.5	230,000	170	480	חדשה,נופות	באשקלון	07-764184	1131
6		200	375	הפתעות+נוף,נבנה בהזדמנות	גן יבנה ליד אשדוד	08 674569 573122	7416
7		205	550	הפתעות, מופסח, מותף 60 מ"ר	גן-יבנה, מקום מעלה מכוסי	08 673368	8443

[illegible] — וילות ובתים להשכרה

מס' חד'	מחיר $ חודשי	מ"ר בנוי	מ"ר מגרש	תאריך כניסה	הערות	רחוב	טלפון	קוד
■ וילות ובתים להשכרה								
6	800	300	650	מיידי	יוקרתי, מפואר, נוף מוהב	עשות שכונת נופים	08 692061	1945

[illegible] — דירות למכירה

מס' חד'	מ"ר	מחיר ב"ס	קומה/מתוך	מעלית	הערות	רחוב	טלפון	קוד
■ 4 חדרים ויותר								
4	115		3/7	✓	פנטסטית חניה ש"כ כ"א נוף	גבעת נוף סביבה יותקה	03-6415487	8901
6	180		4/4	✓	חדירה מחולקת ל־2 דירות	תל-אביב	08-404904	8955

[illegible] — וילות ובתים למכירה

מס' חד'	מחיר ב"ס	מ"ר בנוי	מ"ר מגרש	הערות	רחוב	טלפון	קוד
■ וילות בתים למכירה							
6		260	560	ח-קותי 3 מרפסות + פינת שמש	+ מחסן, פינוי גמיש	08-401334	118
6		280	320	+ תרתף ענק בבאר עקב	גבעת חוסר לא בשבת	08-287245	9009

רחובות — דירות למכירה

מס' חד'	מ"ר	מחיר ב"ס	קומה/מתוך	מעלית	הערות	רחוב	טלפון	קוד
■ דירות למכירה								
4					5 חדרים לדתיים	רחובות	03-6164631 08-451638	6881
■ 4 חדרים ויותר								
4	94	110,000	2/3		חדשה + אופציה בנית גג	בני-עיש בערב	08-381036 08-462068	86
4	116	180,000	4/4	✓	משקעת+חניה,חונה לראות!	אזור יקרה ליד רמז	08-463731	1697
4	160		1/2		+חזר על הגג,מרפסת גדולה	משפך כחדש,אזור ותיי בחול	08-450276	1313
6	115	115,000	2/3		כניסה מידית	מזכרת בתיה	08-349806	3914

רחובות — דירות להשכרה

מס' חד'	מחיר $ חודשי	קומה	על	תאריך כניסה	הערות	רחוב	טלפון	קוד
■ דירות להשכרה								
5	600	2	✓	מיידי	תחזיר נמיש,עננה:03-5148441	פוסקר (נגבל בטסטו)	03-802424	1397

יבנה — וילות ובתים למכירה

מס' חד'	מחיר ב"ס	מ"ר בנוי	מ"ר מגרש	הערות	רחוב	טלפון	קוד
■ וילות בתים למכירה							
6		168	460	קוטג' פרטי	בשכונת הצבאית-נווה אילן	08-438030	5618
6	195,000	118	170	סורי קיקצי,משקע ומיוחד+גינה	יבנה,שכ' רמות בן צבי	08-430682	6028
6	215,000	120	240	סורי פינתי+מיזוג+אתמות+גינה	רמת בן צבי+עלית גג,משקע	08-430702	1372
6	235,000	150	470	שכונה פרטי, אזור טוב	גן-יבנה	08-574019	1097
6	280,000		560	2+ חד' אוטציה+יחידה נוספת	ביבנה,וילה מפוארת	050-384976	1136
6	325,000	200	416	מקופחת+יחידת דיור,משרד	נוה-אילן	08-430791,03-9282861	3840
6	230,000	200	500	וילה ח משפחתי,פינוי גמיש	אזור טוב	08-435036	6027
8	360,000	300	503	+מעטפת 70+מרפסת 100+גינה	נוה אילן,עבה	08-435337	1783

לוד — וילות ובתים למכירה

מס' חד'	מחיר ב"ס	מ"ר בנוי	מ"ר מגרש	הערות	רחוב	טלפון	קוד
7	380,000	250	700	פינתית חדשה+מקלט ומחסן	+ מרפסת לארועים	08-227348 -	5818

אשדוד — דירות למכירה

מס' חד'	מ"ר	מחיר ב"ס	קומה/מתוך	מעלית	הערות	רחוב	טלפון	קוד
■ פנטהאוזים ודירות גג								
6	300	350,000	5/6	✓	פנטהאוז מושקע,ספיסה		08-844249	9411
■ 4 חדרים ויותר								
4		140,000	10/11	✓	חוף לים,מקום יוקרתי	אזור י"א,חייבת להימכר	050-246040	1361
4	120	140,000	7/8	✓	+ מחסן מסודר מושקע, חניה	שכונת י"ג אולנה	03-5223466	1138

אזור באר־שבע והדרום

באר־שבע — דירות למכירה

מס' חד'	מ"ר	מחיר ב"ס	קומה/מתוך	מעלית	הערות	רחוב	טלפון	קוד
■ 4 חדרים ויותר								
4	96	95,000	1/4		מול האוניברסיטה משפרת	מגנט החדש	07-278700	1561
4.5	95		2/2		משקע,3 כ"א,מרפסת בגג צנה	גוש עתיק-ליד האוניברסיטה	07-238164	380
■ 3-3½ חדרים								
3	71	43,000	3		משופץ והדר, להשקעה (מסעת)	נוה אשכול שדרות	04-9847887	8834

באר־שבע — וילות ובתים למכירה

מס' חד'	מחיר ב"ס	מ"ר בנוי	מ"ר מגרש	הערות	רחוב	טלפון	קוד
■ וילות בתים למכירה							
6		150	890	מפוסטטת,אפ' לשעינים מרתתה גוף	בעומר,ישוב כפרי ליד עומר	03-6415487	2409

אילת — דירות למכירה

מס' חד'	מ"ר	מחיר ב"ס	קומה/מתוך	מעלית	הערות	רחוב	טלפון	קוד
■ 4 חדרים ויותר								
4	100	185,000	4/6	✓	מצוינות להשקעה+נוף לים	מעוז 6	08-980904	2102
■ 3-3½ חדרים								
3					מרוהטת,מופחת,נוף מלא	במרכז השקט	07-331868	2442
3	80	114,000	3/4		פינוי בעוד שנתיים ללא תיווך	צופית עלית	07-372836 07-387221	2046
3.5		115,000	עע		השקעה כדאית מאוד		03-9817223	6578

■ אילת — וילות ובתים למכירה

מס' חד'	מחיר ב-$	מ"ר בנוי	מ"ר מגרש	הערות	רחוב	טלפון	קוד
■ וילות בתים למכירה							
4		180		קוטג' 4 מפלסים+גינה וחניה	שכ.גנים+חוף לים	03-6058018,6100152	8724
5.5		170		קוטג' מושקע ויפה מיזוג מרכזי	כאילת בשכ' בני ביתך	07-374244	6301

אזור חיפה והצפון

■ חיפה — דירות למכירה

מס' חד'	מ"ר	מחיר ב-$	קומה/מתוך	מעלית	הערות	רחוב	טלפון	קוד
■ פנטהאוזים ודירות גג								
4		350,000			פנטהאוז מהודר+מרפסות+נוף	+להשכרה רמת אלמוגי	04-341030	1704
■ 4 חדרים ויותר								
4					חניה+מחסן+נוף	שמקין,אחוזה	04-255520 מ-17:00	871

■ קריות — וילות ובתים למכירה

מס' חד'	מחיר ב-$	מ"ר בנוי	מ"ר מגרש	הערות	רחוב	טלפון	קוד
■ וילות בתים למכירה							
	425,000	300	1350	+ בריכת שחיה (18X8), יוקרתית	קרית ביאליק	04-708079	6036

■ גליל — דירות להשכרה

מס' חד'	מחיר 6 חודשי	קומה	טל'	תאריך כניסה	הערות	רחוב	טלפון	קוד
■ דירות להשכרה								
2	300	קק	✓		משופצת בערב 03-9320663	שכ' א' טבריה	03-9318221/2/3:ע	8951

■ גליל — וילות ובתים למכירה

מס' חד'	מחיר ב-$	מ"ר בנוי	מ"ר מגרש	הערות	רחוב	טלפון	קוד
■ וילות בתים למכירה							
	266,000		780	וילה מקסימה+אופציה לצימרים	כפר תבור	06-606601	9460
4	66,000	118		מושקעת מאוד	ק.משה ד' טבריה	06-720060,050-230609	8943
4.5		126	970	במושבה מגדל, ש. כפולים,ג'קוזי	צופה לכנרת ולארבל	06-723412	2166
5	240,000	200	780	באווירה כפרית	פוריה עילית	06-752221	861
6		140	300	6 קוטג'ים+ בריכה למנופש/השקעה	צופה לכנרת ולארבל	09-450357/616979	8994
7	260,000	270	700	וילה מושלמת + יחידת הורים	בכפר-העדים, פנויה 9974217	04-415771	9093

■ עמקים — וילות ובתים למכירה

מס' חד'	מחיר ב-$	מ"ר בנוי	מ"ר מגרש	הערות	רחוב	טלפון	קוד
6		170	1000	+ מחסן 16 מ"ר	גבעת אלה	050-366166 09-337860	1011
10	180,000	300	680	חדש פנוי מיד מהים 03-5345803	גבעת המורה עפולה	03-6361731	6931

רכב

■ אאודי

דגם	שנה	סמ"ק	אוט'	מזגן	יד	ק"מ	מחיר	הערות/תוספות	טלפון	קוד
■ אאודי 80										
SL 80	92	1600		✓	4		גמיש	+ טסט לשנה	08-421776 050-241839	2057
102-I	92	1600	✓	✓	1	70,000		ה'כ,ר"מ,ח'ח,מטלי	08-377474,050-237674	1660
102 I	92	1600	✓	✓	1	35,000		ה'כ ח'ח ר"מ ועוד	050-247266 03-6487111	9317

■ אוטוביאנקי

דגם	שנה	סמ"ק	אוט'	מזגן	יד	ק"מ	מחיר	הערות/תוספות	טלפון	קוד
ג'וניור	92	900						בהזדמנות + טסט	09-582646 052-451939	9312
Y-10	89	1000		✓	1	64,000		שמורה במצב מצוין + תוס'	03-6181698	2069

■ אוסטין

דגם	שנה	סמ"ק	אוט'	מזגן	יד	ק"מ	מחיר	הערות/תוספות	טלפון	קוד
מונטגו	89	1600	✓	✓			27,600	סטיישן 7 מקומות+תוספות פנטסטי	09-600528	8202
מונטגו	89	1600	✓	✓			27,600	סטיישן,7 מקומות. תוספות. פנטסטי	09-600529	6801
מטרו	83	1300			2		6000	ר"ב +מצב טוב	09-958649	6869
מטרו	86	1300		✓	1	80,000	מחירון	בית 5401992, עבודה	03-5832236	8231
מטרו	89	1300		✓	3	58,000	מחירון	גמיש, רדיו טייפ + רב-בריח	03-300595	2223
מיני מינור	75	998						אחוזה, בהזדמנות	03-376098	7780
מיינור	74	1000						אחרי אוברול,ללא טסט	03-5757968	2622

■ אופל

דגם	שנה	סמ"ק	אוט'	מזגן	יד	ק"מ	מחיר	הערות/תוספות	טלפון	קוד
■ אופל אסטרה										
אסטרה	92	1400			1	90,000	מחירון		בערב: 08-846686	7120
אסטרה GSi	94	1600		✓	1	7,750		+כל התוספות	03-490424	1842
■ אופל אסקונה										
אסקונה	80	1300			3		6,000	מכני מצוין	03-5401472	5548
אסקונה	82	1300	✓				מחירון	במצב טוב	03-9218403	6767
ברלינה	83	1300	✓	✓	2			במצב טוב	03-6992412 03-6993768	4169
	80	1600	✓		2	160,000	גמיש	מחשבה,גיר חדש	03-5718133	8578
■ אופל וקטרה										
וקטרה	92	1600	✓	✓	1	40,000	מחירון	שמורה כחדשה	03-6040502	2180
■ אופל קדט										
	79	1200	✓		4	134,000		סטיישן,טסט,מכני מצוין	03-9222165	9410
קדט	82	1300	✓		3	110,000	מחירון	שמורה +רדיו-טייפ	08-509828	2089
■ אופל קורסה										
קורסה	86	1000						ברלינה,שמור היטב/אפשטייף	03-7521940/1	710
קורסה GSI	94	1400		✓	1			שמורה+תוספות	03-499206 08-352695	3834

■ איסוזו

דגם	שנה	סמ"ק	אוט'	מזגן	יד	ק"מ	מחיר	הערות/תוספות	טלפון	קוד
איפון	94	2300		✓	1	15,000	בהזדמנות	כחדשה דבל קבינה 4×4	03-6048090	472

■ אלפא רומיאו

דגם	שנה	סמ"ק	אוט'	מזגן	יד	ק"מ	מחיר	הערות/תוספות	טלפון	קוד
164 3.0	92	3000	✓	✓	1			ריפודי עור+תוספות	050-338111 052-506660	1611
	88	1200			3		14,000	+תוספות	050-380143 ,03-5071381	9101
33	90	1600		✓	2	68,000	32500	מטלית שמורה מטופלת לחיים	03-9021408	7360
33	91	1600		✓	1	84,000	מחירון	ג.מרכזית	02-439674 03-6812891 050-271724	255
33	92	1600		✓	2	85,000	גמיש	אחוזה+נ"ס	09-350613.3,09-321734.ע אבי	626
33E	92	1600		✓	1	40,000		ה'כ, מכני מעולה, מטופלת	09-612328	2460
33	92	1500		✓	1	33,000		מצב מצוין+אזעקה+מערכת	052-623150	3835
33E	92	1500		✓		33,000	גמיש	טסט לשנה+תוספת, החלפה בזולה	050-352047	3491
33	92	1600		✓	1	33,000		במצב מעולה + תוספות	03-6535563	9136
	92	1500		✓	1			מכונית מעולה,לבנה,טסט לשנה 563004-09בערב		9232
אלפא 33	91	1700		✓				ה'כ+תוספות, שמורה ביותר	03-6990393	7496
33 תלתן	91	1700		✓						
אלפא 164	91	3000		✓		56,000		ניתנת להחלפה+תוס'	050-217103 03-9309620	8110
164	92	3000	✓	✓	2			יפיפיה ירוק מטלי+תוספות	050-201469	5802
	92	3000	✓	✓	2	54,000	100,000	ריפודי עור, מפצות מגבה	אחה"צ 03-6473021	6697

■ אמריקאיות

דגם	שנה	סמ"ק	אוט'	מזגן	יד	ק"מ	מחיר	הערות/תוספות	טלפון	קוד
סרטוגה LE	84				1	8,600		חדש מפואר+תוס'	050-600872	[illegible]
סרטוגה	93	3000	✓	✓	1	18,000	מחירון	+כל התוספות	לא בשבת [illegible]	[illegible]
ביואיק	93	3800	✓	✓	1	30,000		לחברה +תוספות	052-600986	[illegible]
קטלס	90	3100	✓	✓	1			סופרים,יחיד מיוחד יבוא אישי	[illegible]	[illegible]
קטלס	82	3800	✓	✓	3		24,000	ברוגהים טסט לשנה 4 דל'	[illegible]	[illegible]
קטלס	87	3800	✓	✓	2	147,000	מחירון	ברוגהם שמורה מאוד	[illegible]	[illegible]
סייה	86	3800			2			קטלס ע:03-6962940	[illegible]	[illegible]
דלתא רויאל	91	3800	✓	✓	2		גמיש	אולדס',פול אוטומט	[illegible]	[illegible]
ביואיק	93	3300	✓	✓	2	20,000	מעניין	סנצ'ורי מקסימה מאובזרת	[illegible]	[illegible]
דודג'-דארט	73	3800	✓	✓	4			הגה-כח,מטופל	[illegible]	[illegible]
אספן	79	3600	✓	✓				חשמלית אוברול צמיגים	[illegible]	[illegible]
אספן	77	5200	✓	✓			20,000	2 דלתות,גג נפתח,מיוחדת	[illegible]	[illegible]
סנבורד	94	2000	✓	✓	2	14,000		טסט לשנה,מצב מצוין	[illegible]	[illegible]
פונטיאק	86	2800	✓	✓	3	203,000		6000 שמור להפליא+תוספות	[illegible]	[illegible]
שברולט	80	2800	✓	✓	3			+ה"כ,שמורה	[illegible]	[illegible]
סלבריטי	86	2800	✓	✓	1			2 דלתות,מוכח,שמורה	[illegible]	[illegible]
שברולט	93	3100	✓	✓	1			אפור מטאלי	[illegible]	[illegible]
ברטה	93	3100	✓	✓	1	18,000	מחירון	כחדשה+כל התוספות	08-437281	[illegible]
שברולט	88	5000	✓	✓	1	137,000	מחירון	קפריס+1988 BX	03-6974388	[illegible]
קמרו	87	8800		✓	1	69,000		קבריולט ספורט	050-230125	[illegible]

■ ב.מ.וו

דגם	שנה	סמ"ק	אוט'	מזגן	יד	ק"מ	מחיר	הערות/תוספות	טלפון	קוד
קבריולט	94		✓					יפה שחור	050-231574 6173710 עשר	[illegible]
318	89	1800	✓	✓	1	115,000	מחירון	ה"כ 2 דל' מגזיום	050-326443	[illegible]
316I	89	1800	✓	✓	1			במצב מצוין + כל התוספות	[illegible]	[illegible]
1316	80	1800		✓	1	120,000	מחירון	תוס',מעולה סמי ב.03-5376899	[illegible]	[illegible]
325I	94	2500	✓	✓	1	4,000	מחירון	קבריולט, עור-חשמלית לרציניים	[illegible]	[illegible]
325	94	2500		✓	1	10,000	גמיש	+תוספות	03-6821113	[illegible]
520I	88		✓	✓	1			בדירה+תוס'+גג נפתח	6969422	[illegible]

■ ג'יפים

דגם	שנה	סמ"ק	אוט'	מזגן	יד	ק"מ	מחיר	הערות/תוספות	טלפון	קוד
פרונזה ELII	93	1800		✓	1	20,000	מחירון	כמו חדש	03-6178181	[illegible]
ניבה 4X4	93	1800		✓	1	26,000		מחיר גמיש + תוספת	03-6312046	[illegible]
ניבה GL	93	1600		✓			39,000	הרבה תוספות,שמור	09-349270	[illegible]
לאדה	93	1600		✓	1	20,000	גמיש	במצב מצוין	050-330709	[illegible]
ג'ימי GMC	86	2800		✓	4	118,000	63000	תוספות +ה"כ	09-697288-ע	[illegible]
ניבה	92	1600		✓	2	30,000	הזדמנות	ג'נטים מגנזיום מכני טוב מספר	07-672043	[illegible]
ניבה GL	92	1600		✓	2		28,000	גלגלי מגנזיום,מעולה	050-337266	[illegible]
ניבה GL	93	1600		✓			34,000	עקב נסיעה	03-6747364	[illegible]
סוזוקי	88	1300			3	90,000		מעולה,שמור+תוס'+מערכת	08-684007	[illegible]
CJ-6	89	4200		✓	3		42,000	ה"כ,הידראולי	03-7814134:ע	[illegible]

■ דייהו

דגם	שנה	סמ"ק	אוט'	מזגן	יד	ק"מ	מחיר	הערות/תוספות	טלפון	קוד
	94	1600		✓	1	20,000	מחירון	טסט ל-9 חודשים+אזעקה	03-656431	[illegible]
רייסר GSI	94	1600		✓	1	13,500		גיר רגיל כחדש	09-5364951	[illegible]

■ דייהטסו

דגם	שנה	סמ"ק	אוט'	מזגן	יד	ק"מ	מחיר	הערות/תוספות	טלפון	קוד
1000	83	1000						מצב מצוין מנוע חדש	03-9044283	[illegible]
אפלאוז X	93	1600	✓	✓	1	26,000		+תוס' חשמלית +אזע' רדיוטייפ	03-6697406	[illegible]
אפלאוז	93	1600		✓	1	27,000	מחירון	תוספות+ טסט לשנה יפהפיה בערב	03-6650297	[illegible]
אפלאוז X	93	1600	✓	✓	1	54,000	מחירון	4 ח'ח, אזעקה, ה'כ, מצוין	04-6923079	[illegible]
אפלאוז L	93	1600	✓	✓	1	17,000		מטאלי,אזעקה,טסט,רב בריח	03-5301880	[illegible]
אפלאוז LI	94	1600		✓	1	6,800		מטלי אזעקה רב בריח אלכס	08-403802,432111	[illegible]
אפלאוזX	94	1600	✓	✓	1	15,000	גמיש	לבנה,אזעקה,כחדשה	052-462338 08-404174	[illegible]
קוואורה	88	850		✓	4	68,000	14,600	פרטי גמירי	03-9219241	[illegible]
שריד	83			✓	3		מחירון	מכני וחיצוני מעולה	09-451780 08-458261	[illegible]
שריד	84							טסט לשנה מצוין	03-9310680,03-5330968	[illegible]
שריד	92	900		✓	3	82,000			050-321570	[illegible]
שריד	82	1000	✓					מהשכרה	08-297221 08-297074	[illegible]
שריד	83	1000		✓	1			אחרי אוברול מצב מעולה	08-319608	[illegible]
שריד	83	1000	✓	✓	1		בהזדמנות	מכני מצוין	09-7715276 ,050-310409	[illegible]
שריד	83	1000	✓		3			פרטי,מסודר,חניון "מודיעין"	5755713/4	[illegible]
שריד	84	1000	✓		1		מחירון	נהג אחד	09-372763	[illegible]
שריד	86	1000			2	136,000	מחירון	אדום מצוין שמור	02-344286 03-5237110	[illegible]
שריד	86	1000		✓	3	112,000	מחירון		03-6362231	[illegible]
שריד	86	1000	✓	✓				פרטי	03-317411 03-6963782	[illegible]
שריד	86	1000	✓	✓	2	100,000		מצב נדיר משה	03-6494049 03-9380102	[illegible]
שריד	87	1000	✓		1	38,000	23,000	פרטית+טסט,שמורה עבודה	09-572911	[illegible]
שריד	87	1000	✓	✓	1	60,000	24,000	מיטלית,+סטריאו+בריח,שמורה!!	03-5706882	[illegible]
שריד	87	1000	✓	✓	3	93,000	מחירון	טסט לשנה	03-5748324	[illegible]
שריד	87	1000	✓		3		גמיש	ר"ב+סטריאו שמורה ב.08-396028	ע.08-328757	[illegible]
שריד	88	1000	✓	✓		76,000	מחירון	פרטית שמורה כחדשה!!	03-6188184	[illegible]
שריד	88	1000	✓		2	86,000	21,000	לבנה,שמורה,במצב מעולה	03-5755713	[illegible]
שריד	88	1000	✓		1	82,000	22,000	מחברה במצב מעולה	052-450535	[illegible]
שריד	90	1000	✓		1	20,000	31,500	5 הילוכים מיטלית + תוספות	03-6776647	[illegible]
שריד	92	1300	✓		1			חשמלית + סטריאו	08-461667 03-6645492	[illegible]
שרמנט LD	83	1300			2			+טסט,בהזדמנות	03-301267 משה	[illegible]

■ הונדה

דגם	שנה	סמ"ק	אוט'	מזגן	יד	ק"מ	מחיר	הערות/תוספות	טלפון	קוד
אקורד LX	92	2000	✓	✓	1	58,000		שמור	03-5880337 03-6740987	1145
אקורד LX	92	2000	✓	✓	1	94,000	מחירון	מצב מצוין	050-232287	3337
אקורד EX	94	2200	✓	✓	1	8,000	מחירון	שמורה כחדשה,כל התוספות	09-552319	[illegible]
סיוויק ESi	93		✓		1			האצ'בק	09-552963/052-503802	[illegible]
סיוויק DX	94			✓	1	24,000		+ תוספות	09-561154,050-202005	[illegible]
סיוויק EX	92	1600	✓	✓	1	45,000	מחירון	שמורה במצב טוב	03-5044623	[illegible]
האצ'בק	93	1600		✓	1		מחירון	כל התוספות	03-6386483 יובל	[illegible]

■ וולוו

דגם	שנה	סמ"ק	אוט'	מזגן	יד	ק"מ	מחיר	הערות/תוספות	טלפון	קוד
GLE760	83							טסט לשנה	06-720060 ,050-230609	1390
סטיישן	78	2000	✓		4	158,000	15,000	7 מק'+אפש' החלפה,"ח.מודיעין"	5755713/4	[illegible]
240-ג'י.אל.	87	2000	✓	✓	4	177,000	40000	כחדשה+כל התוספות	03-5598153,050-301577	[illegible]
GL 744	92	2000	✓	✓	1	71,000	מחירון	שמורה היטב+תוספות	03-9484846	[illegible]
GL 240	81	2300	✓	✓	4	160,000		אחרי אוברול,מצוינת	08-857236	[illegible]
144	74	2000	✓	✓			8,000	+טסט מכני מצוין	03-5402503	[illegible]
145	71	2000					גמיש	סטיישן במצב טוב שמורה	09-620090	[illegible]
244 L	78	1990	✓	✓		190,000		טסט 10 חודשים 398826 ע.03-5754515	אהרון	[illegible]
244	76	2008	✓	✓	3		10,000	מנוע חדש,אחריות,שמור מאוד	03-6483589	[illegible]
244	80	2100	✓	✓	2		מחירון	(נ.חשמל,אזעקה)	03-5515544,6026263	[illegible]
GL-245	79	2000	✓		2		20,600	סטיישן,במצב מצוין	09-883161	[illegible]
GL-740	90	2000	✓	✓	2	90,000	מחירון	+תוספות,שמורה ע.03-6798880 ב.03-6049307		[illegible]
GLE 740	90	2000	✓	✓	2	100,000	מחירון	(לבנה) שמורה היטב	03-6263632	[illegible]
740	91	2000	✓	✓	1	79,000	87000	אפור מטל+אזעקה	03-6486063,052-600985	[illegible]
GLT 850	93	2500			1	82,000	מחירון		050-221191 ,03-643669 מנחם	[illegible]
940 GLE	94	2300	✓	✓	2	8,000		צבע אדום	06-790790	[illegible]
GLE 940	94	2316	✓	✓	1	20,000		+תוספות+מערכת+פלאפון	06-621867,685380	[illegible]

TRAFFIC טרפיק
השכרת רכב
מציעה
למכירה
מכוניות דגמי 1993-1992
פרטיות, מסחריות, ממוזגות, שמורות
מבצע ג'סטי 92 עם מזגן שמורות 29.900
באחריות ובתנאי אשראי טובים
09-587671, 050-313626
טראפיק (לים) להשכיר
להשכרה
דגמי 1994/5 חדשות וממוזגות
שירות עד בית הלקוח
הרצליה: מלון דן אכדיה 575272, 09-540533
תל-אביב: הירקון 130 03-5249187/8

ליסינג או הלוואות מיידיות
למשאיות, מסחריות, רכבים,
טרקטורים וציוד חקלאי
עסקאות ליסינג גם על קיימים משנת 1994
03-5755856 03-5755870

השכרת רכב
רנט - א - זול
הכי זול!!!
★ מיצובישי מסחרי $1000 ★ רנו אקספרס $800
★ סובארו טנדר $780 ★ פיורינו $730 ★ אונו $650
רמת-גן 03-6721192 050-265164
מחירים מיוחדים לתקופות ארוכות

עובדים עליך ???
רק מחשב קומפיוטסט יכול
להגיד לך את האמת על הרכב.
קומפיוטסט
מחשב את הקנייה שלך
אחריות 6 חודשים
מ-7 בבוקר עד 7 בערב רצוף
ראשל"צ 03-9641247,9661958
ת"א 03-5376418
יפו 03-6819261,6826174

אמריקאיות

אן.איי.סי
מכוניות אמריקאיות '94 ו-'95
פונטיאק, קדילאק, ביואיק פארק אבניו,
מסחריות ובליזרים למיניהם ★ ועוד ועוד...
במחירים מפתיעים ★ אפשרות לטרייד-אין ותשלומים
אולם תצוגה: היצירה 29, ר"ג טל' 03-5759911-4

AVIS אוויס
RENT A CAR
דגמי 93/4 במבצע
במבצע
פיאט טמפרה 94 1.6 הגה כוח 48,500 ש"ח
■ אופל אסטרה 1.6 אוטו'
■ פג'ו 205 + 306 + 405
■ פיאט אונו 45+60
■ דייהטסו שרייד 1.0+1.3
■ דייהטסו אפלאוז רג'יל+אוטו'
■ מיצובישי סופר לוסר
■ פורד סובארו
■ סיטרואן C-15+דלת צד
■ רנו אקספרס
■ פורד [illegible]
■ GMC [illegible]
אשראי עד 90% מערך הרכב
פרטים בסניפים
ר"ג: טל. 03-7528558-9 רח' היצירה 6 (מאחורי הבורסה ליהלומים)
מוסך לוד: טל. 230433, 08-221062 אזור התעשיה הצפוני
באר-שבע: טל. 371777, 07-233345, חיפה: טל. 04-513050

■ ווקסהול

דגם	שנה	סמ"ק	אוט'	מזגן	יד	ק"מ	מחיר	הערות/תוספות	טלפון	קוד
ויוה	75	1300			2	95,000		טסט 7 חוד' צמיגים	בערב 03-7525318	2919

■ טויוטה

דגם	שנה	סמ"ק	אוט'	מזגן	יד	ק"מ	מחיר	הערות/תוספות	טלפון	קוד
קורולה GL	94	1600	✓	✓	1	20,000	מחירון	אפור מטלי כחדשה	03-5523182 050-321741	1181

■ טלבוט

דגם	שנה	סמ"ק	אוט'	מזגן	יד	ק"מ	מחיר	הערות/תוספות	טלפון	קוד
הוריזן	82	1100					מחירון	מצב טוב טסט לשנה	03-5053981	7760
סולרה	81	1600	✓	✓			6,500	ה"כ, ח"ח	09-453455	7187

■ יונדאי

דגם	שנה	סמ"ק	אוט'	מזגן	יד	ק"מ	מחיר	הערות/תוספות	טלפון	קוד
לנטרה	94	1800	✓	✓	1	3,800	מחירון	ABC תוספת	03-6993786	2476
סונטה	94	2000	✓	✓	1	6,800	מחירון	בשבת	03-5611411 ,03-5031982	2488
סונטה	95	2000	✓	✓	1	8,000	100,000	חדשה	03-9382593	1724
סונטה	94	3000	✓	✓	1	11,000	מחירון	גג חשמלי כל השכלולים	03-6479648	3171

■ לאדה

דגם	שנה	סמ"ק	אוט'	מזגן	יד	ק"מ	מחיר	הערות/תוספות	טלפון	קוד
סמארה	93	1500			1	30,000		מצב מצוין	03-6490369	6346

■ לנצ'יה

דגם	שנה	סמ"ק	אוט'	מזגן	יד	ק"מ	מחיר	הערות/תוספות	טלפון	קוד
דדרה	92	1800		✓	1	42,000	49000	פרטי ב:09-952988, 5105729 ע	03-9333505	8132
דלתא	83							+טסט משוקעת,במצב מצוין	09-356864	2984
פריזמה	86	1800		✓	2	130,000	מחירון	מצב מעולה, ריפוד חדש	09-583377	450
תמה	92	2000		✓	1	64,000		כל התוספות	06-380095 050-260131	6347
תמה טורבו	93	2000		✓	1	45,000	108,000	כל התוספות	03-6419836:ב,03-6991424:ע	8870

■ מזדה

דגם	שנה	סמ"ק	אוט'	מזגן	יד	ק"מ	מחיר	הערות/תוספות	טלפון	קוד
GLX	92	1600					מחירון	מצב מצוין,כל תוספות לא בשבת	03-398820	7880
F-323	92				2	39,000	מחירון	אזעקה+סטריאו,אדומה,מצוינת	03-6476632	9103
F 323	93	1600		✓	1	26,000	מחירון	מעולה,אז' +רדיו טיפ	050-277228,039695149	1616

■ מיצובישי

דגם	שנה	סמ"ק	אוט'	מזגן	יד	ק"מ	מחיר	הערות/תוספות	טלפון	קוד
GLX	93	1997		✓	1			מיניבוס+תוס'מערכת	050-356998 02-682405	8168
גאלנט GLS	91	1800	✓	✓	1			שמורה במצב מצוין+תוספות	03-9346173	9384
לנסר	93		✓	✓	1			לרגל נסיעה,מעולה	03-565137,050-351828	8730
לאנסר GLX	90	1500		✓	2	68,000	מחירון		08-664380 ,052-615669	2314
לנסר GLX	90	1500		✓	2	46,000		במצב מצוין	03-6992734	6102
לנסר GLX	92	1500		✓	2	60,000	מחירון	מיטלית אפור מצב מצוין בערב	09-667366	1624
לנסר	92	1500	✓	✓	1	51,000		מחירון,כחדשה,מטלי	03-5605128 6423687	6446
GLX	92	1500	✓	✓	1	65,000	65,000	טסט לשנה,כל התוס'	03-5355949,052-504535	9930
לנסר GLX	92	1500		✓	1	38,000	מחירון	לבן,אזעקה,רדיו-טייפ	09-428472 03-6730773	6326
לנסר GLX	93	1500	✓	✓		38,000		כחדשה + תוספות לא בשבת	03-586890	931
לאנסר XLG	93	1500	✓	✓	1	40,000	מחירון	הרבה תוספות	08-980464 052-505047	6247
לנסרGLX	93	1600	✓	✓				מחברה,רכב מצוין,צבע מיטלי	03-6789012	2162
סופר	93	1600	✓	✓	1	30,000	מחירון	סטיישן,ח"ח לא בשבת	08-484156,050-342337	2748
ספייס GLXi	93	1600	✓					שמורה חדשה	07-729808 07-736960	8860
ספייסווגון	94	1600	✓	✓	1	16,000	מחירון	לבן + תוספות	08-896105	1981
ספייס GLXi	94	1600	✓	✓	1	27,000	מחירון	אזעקה ורדיו	03-9642427 08-343803	3861
סיגמה	93	3000	✓	✓	1	60,000	מחירון	לבנה+תוספות,כחדשה	06-526181,06-668204	3799

■ מסחריות וטנדרים

דגם	שנה	סמ"ק	אוט'	מזגן	יד	ק"מ	מחיר	הערות/תוספות	טלפון	קוד
אלקמים	79		✓	✓	2	140,000	מחירון	6 צילינדר,סגורה ומסודרת	03-6462458	1227
■ איסוזו										
T.F.R	93			✓	1			ה"כ,ח"ח,דבל קבינה	03-6789012	2161
4x4אסוזו	93				1	28,000	בהזדמנות	תא כפול,בדין	052-600756,9242360	6944
דבל קבינה	94			✓	1	35,000		בנזין	08-663836,03-6993207,050-334876	9339
דאבל כבין	94	2300		✓	1			+תוספות בהזדמנות ע:07-897269:	07-898106	1060
טרופר	94	3200	✓	✓	1	42,000	מחירון	כל התוספות	08-232165	8213
■ G.M.C.										
ואן	86		✓		2		38,000	ארוך,סגור+תוס'	03-6816952,03-9877202	7363
נדורה קצר	90		✓	✓		90,000		מפואר+חלונות	050-295373 08-325667	9131
91/8	91		✓		2		גמיש	סגור שמור+תוספות	03-390718 050-363938	8482
ונדורה	93		✓	✓	1	60,000	מחירון	+חלונות+ר"מ+ח"ח,מטאלי	050-239166	305
אסטרו	93		✓	✓	1	34,000	מחירון	כחדשה+רדיו+טייפ	03-6729867 03-6733946	374
ספארי	93		✓	✓	1	60,000	מחירון	10%- בית:5596053,050-277107,03-5614003		1205
סונומה	95		✓	✓	1	2,000	מחירון	+ II גרירה	03-6313737-ערב ,03-6316527	6333
ואן 2500	88	4300	✓	✓	2		גמיש	קצר, ממוזג, לנוסעים	02-377770 02-932412	412
GMC ראלי	88	4300	✓	✓	1	50,000	מחירון	במצב מעולה בית:9224050,עבודה:6326615		3636
ונדורה	88	4300	✓	✓	2	140,000	42,000	קצר ה"כ	09-339702 050-358174	8080
ספארי	90	4300	✓	✓	1		גמיש	2 צבעים ספואר דרגה-4	03-67687/3/4	7369
GMC	90	4300	✓	✓	2	175,000	גמיש	חברה,מצב שמור	03-5624119	9153
סונומה	91	4300	✓	✓	1			קבינה מורחבת מעולה	04-342460,050-276095	8763
ונדורה	93	4300	✓	✓	1		מחירון	ספסלים וחלונות,מצב מצוין	07-272043	7406
ספאריGM	93	4300	✓	✓	1	45,000		לא בשבת	03-5177062 050-387838	6984
ספארי	93	4300	✓	✓	2	62,000		+ תוספות	03-6161230 ,03-6816196	6130
ספארי	94	4300	✓	✓	1	13,000	בהזדמנות	כחדש מצוין+תוספות	050-252167,08-212491	1646
ספארי	94	4800	✓	✓	1	15,000		חדש+תוספות או ליסינג	07-274179,231533	6039
ונדורה HD	91	5700	✓	✓	1		בהזדמנות	חלונות,מ.מפוצל,מכני מעולה	07-982177	1810
■ דודג'										
D300	77							פתוח,קצר	03-6349166 ע: 03-6734973	6412
■ טויוטה										
[illegible]	92	2000	✓	✓	1	80,000		קבינה אחת יפיפיה כחדשה	03-7521940/1	3731
פריויה	92	2600	✓	✓	1	58,000	מחירון	משארת,מצוינת,נהג אחד	03-6747252,6601876	9367
פריויה	93	2500	✓	✓	1	57,000	מחירון	אזעקה ריצוד	050-248833 09-951736	1356
■ מאזדה										
מזדה	95	2000		✓	1	8,000	מחירון	דבל קבינה + כל התוספות	03-6480267/8	467
מזדה MPV	94	3000	✓	✓	1	28,000	מחירון	אזעקה, מע"מ	03-5402462	6624

מרכז הרכב קובי סגל
— קבל את כספך במזומן - היום! —
קונים ומוכרים • פרטיות • מסחריות • טנדרים • משאיות
אשראי בויזה
מכירה גם בליסינג: חדשות ויד שניה
אבא הילל 4, 03-5754280/1 צומת עלית

EURODOLLAR
RENT A CAR
מבצע חסר תקדים לחודש פברואר!
עכשיו בואו ותעשו את עסקת חייכם!!
מחירון | מבצע
פיאט אונו פייר 94'+ מזגן 40,510 ₪ 34,000 ₪
פיאט טמפרה 94 55,000 ₪ 44,900 ₪
פיאט פיורינו פנורמה 93' 43,100 ₪ 28,900 ₪
פיאט דוקאטו קומבי 93' 64,400 ₪ 45,000 ₪
המחיר כולל מע"מ-במזומן עד גמר המלאי
• מיצובישי לנסר GLX אוט' 93'
• סובארו טנדר + ארגז וספסלים 93'
• מיצובישי טנדר L-200 דבל קבינה93'
60% ממחיר הרכב ב-12 תשלומים שווים ללא ריבית והצמדה
מרכז מכירות ארצי
רח' מבצע קדש 64 בני-ברק
(מול קניון איילון) טל. 03-5781616

מימון רכב

שרביט
ליסינג ואשראי לכל סוגי הרכב
פרטי מסחרי ומשאיות
בתנאים מיוחדים ובמסלול אישי
★ GMC ואנדורה דיזל 95'
+ טרנזיטים דיזל 95' - מיידית!!
★ ייעוץ מקצועי ואמין בבחירת סוג הרכב
טל': 03-5624142

חלקי חילוף

★ שמשות ביטחון רבודות ★ שמשות צד מחוסמות
★ שמשות נגד ירי ★ שמשות אחריות כולל מפשיר אדים
טל' 02-347720, פקס. 02-347722

כסא אורטופדי לכל סוגי הרכב
RECARO
☒ נוחות מירבית בישיבה.
☒ שיכוך זעזועים
☒ טרמפולינה לקליטת רעידות.
☒ התאמה אישית אורטופדית.
☒ ניתן להעביר מרכב לרכב
☒ אחריות 250.000 ק"מ / 5 שנים
☒ RECARO הכסא התקני במכוניות פורמולה
שיפור רכב וסחר בע"מ 09-620470

מסחריות

סע-גל השכרת רכב בע"מ
מציע למכירה:
★פורד טרנזיט '92 ★רנו אקספרס '93
★סובארו טנדר '93,'92 ★דייהטסו שרייד 1.0 '93
★דייהטסו אפלאוז '93
★דייהטסו שרייד 1.3 '93
מבצע! טרנזיט קומבי 92 43,000 ש"ח+מע"מ
תל-אביב: סלמה 27 03-6810245
ירושלים: המלך דוד 14 02-248003
חיפה: קרית ביאליק 04-763901

"חניון מודיעין"
בהנהלת יגאל יוזביץ
קניה - מכירה - תווך - החלפה
כל סוגי הרכב: פרטיות, מסחריות, ג'יפים
מכירה באשראי
בן גוריון 24 רמת-גן 03-5755713/4

■ מיצובישי

דגם	שנה	סמ"ק	אוט'	מזגן	יד	ק"מ	מחיר	הערות/תוספות	טלפון	קוד
L-200	91			✓		180,000	מחירון	חד קבינה+ארגז סגור	לא בשבת 07 647471	4119
L 200	92			✓	2		מחירון	מכני מצוין - תא כפול	050 298359,03-693558	2467
	92			✓		117,000		דבל קבינה	לא בשבת 07 647471	6111
L-200	93			✓	1	70,000		+ארגז מצב מעולה	01-6516256/9	2216
L 200	94			✓	2	34,000		דבל קבינה+תוספות	050-251589 03-6193022	6149
L-300	83	2500		✓	2	110,000		מצוין	06-329743	2112
L-300	89	2000		✓	3		32,000	מזגן מכפל לנוסעים	חניון מודיעין 5755713	[illegible]
L-300	90	2000		✓				שמורה כחדשה לנוסעים	03-7521940/1	5601
L200	92	2000		✓	1	80,000		ארגז סגור ח"ח + אזעקה	03 6478880	1017
L-200	92	2000		✓	1	75,000	מחירון	+טסט לשנה פתוח	09-619323 03-337442	8111
L-200	92	2000		✓	1	67,000		קבינה כפולה,חניון מודיעין	03 5755713	6613
L-300	92	2000		✓	1	65,000		אזעקה + מערכת + ספסלים	03 9791015	6412
דבל L-200	92	2000		✓	1	89,000	45000	ארגז+ח"ח+ר"מ	03 5283832	6644
1200	93	2000		✓	1			דבל קבינה	03-322870,03-6428171	1436
קומבי	94	2000		✓	1	25,000	מחירון	ספסלים לא בשבת	09 974552 050-222604	9064
L-200	94	2000		✓	1	30,000	מחירון	דבל+ארגז פרטי כחדשה	03-7518541	8313
L-300 GLX	94	2000	✓	✓			גמיש	+מזגן, +תוספות	07-898051 ע 03 6737811	9114
L - 300	93	2500			1	100,000		דיזל,סגור,שמורה	03 9334628 050-232735	7155
L-300	93	2500		✓	1	80,000	מחירון	מעולה רב-גל אזעקה	08-702513	7526

■ מרצדס

דגם	שנה	סמ"ק	אוט'	מזגן	יד	ק"מ	מחיר	הערות/תוספות	טלפון	קוד
307 D	84						מחירון	אחרי אוברול +תוספות מעולה	03-5229364	6150
409	89			✓	2		מחירון	סגור קירור+ניבו/פנוי לעבודה	09-825605	6643
D-711	92			✓	1			סגור	04 676864	7019

■ סובארו

דגם	שנה	סמ"ק	אוט'	מזגן	יד	ק"מ	מחיר	הערות/תוספות	טלפון	קוד
סובארו	93			✓			מחירון	פתוח,טסט לשנה	03 6819454	8344
סובארו	93			✓	2	60,000		מצוינת שמורה כחדשה	03 6828110	9438
סובארו	82	1600						+ארגזים מעולה חניון מודיעין	03-5755713/4	2404
סובארו	86	1600			1	89,000	גמיש	פרטי+ארגז,מעולה	03-9689361 08-401102	170
סובארו	88	1600		✓	2	130,000	מחירון	מנוע חדש,+ארגז	03-6416282 ,050 389228	8038
סובארו	88	1600		✓				מחברה,שמורה במצב טוב	03-6789012	2145
סובארו 4×2	88	1600		✓	3	127,000	18,500	ארגז ומנוע חדש לא בשבת בני	03-6363068	2181
סובארו	81	1600		✓	2			מצב מצוין! מהשכרה!	06-398467/050-242866	6046
סובארו	81	1600			1	100,000	מחירון	גמיש	03-5287049 ע. 03-6829363.ב	6166
סובארו	81	1600	✓	✓	1	46,000	מחירון	תוספות מצב מצוין	03-5254801 09-682904	6241
סובארו	81	1600		✓	2			++ארגז מצב מצוין	03-5596589 9684473	9129
סובארו	82	1600	✓	✓	1	88,000	35000	ללא ארגז בהזדמנות ע	07-897840:ב07-897269	1050
סובארו	92	1600		✓				מהשכרה,במצב מצוין	03-6173716	2181
סובארו	92	1600		✓	1		מחירון	ארגז 21:00 אבי 09-608490 בוקר	02-836938	6360
סובארו	92	1600						+ארגז,מעולה חניון מודיעין	03-5755713/4	2398
סובארו	92	1600	✓	✓	1			טסט לשנה פרטי לא בשבת	08-431140	3740
סובארו	92	1600		✓	2		בהזדמנות	מכני וחיצוני מעולה	07-731867	9431
סובארו	93	1600	✓	✓	1	35,000	גמיש	ספורט מעולה כחדש	08-592103	1483
סובארו	93	1600		✓	2	64,000	מחירון	סגר,ב"א/מוכי	03-5610106 050-208788	6492
סובארו	81	1800			1		גמיש	פרטי 4+4 טסט לשנה	03-606646,600467	2161
סובארו 4×4	86	1800			1	92,000		פרטית	03-5368262,03-5368411	6610
סובארו 4×4	92	1800	✓	✓	1		בהזדמנות	טנדר,ארגז+ספסל-מצוין!	03-9620834	2516
סובארו 4×4	93	1800	✓	✓	1			כחדש,מעולה+תוס'	050-300872,09-562028	1571

■ סוזוקי

דגם	שנה	סמ"ק	אוט'	מזגן	יד	ק"מ	מחיר	הערות/תוספות	טלפון	קוד
קרי	84	1000		✓	3	92,000	12,000	4×4 במצב מצוין	03-6492491	7073
קרי	84	1000		✓				מיניבוס,חלונות ספסלים	03-7513360	6520
סוזוקי קרי	87	1000		✓				מיניבוס,חלונות,ספסלים	03-5755713/4	8477

■ סיטרואן

דגם	שנה	סמ"ק	אוט'	מזגן	יד	ק"מ	מחיר	הערות/תוספות	טלפון	קוד
סיטרואן	88	1400		✓			גמיש	מכני מעולה+טסט+5 הילוכים	050-286912	8026
C-15קלאב	92	1400		✓	2	95,000	גמיש	מצב טוב, השכרה לשעבר	09-667089	1523
C-15	92	1400		✓	1	70,000	35,000	דלת צד,לבנה,מירה	09-556310 050-307114	7428
C 15	93	1400		✓		60,000		דלת צד מעולה חניון מודיעין	03-5755713-4	7360
סיטרואן	86	1400		✓	1	40,000	מחירון-	בהזדמנות מיוחדת +דלת	03-9842287	3961

■ סקודה

דגם	שנה	סמ"ק	אוט'	מזגן	יד	ק"מ	מחיר	הערות/תוספות	טלפון	קוד
סקודה	92				1		20000	+ארגז,אפשרות לתשלומים	03/5610217	8809
פיקפ	93			✓	1	60,000	מחירון	+ארגז	03-6738743,050-233451,08-373473	8191
סקודה	92	1300		✓	1	40,000	מציאה	+ארגז ונגן	03-6404739 050-347763	9042
סקודה	93	1300			1		24,000	+ארגז,מטופל!!	03-9712830,08-436107	1727
סקודה	92	1300			2	63,000	מחירון	מצב מכני מעולה	08-227870 050-288958	9012
סקודה	93	1300		✓	1		מחירון	במצב מצוין	03-9649236	8640
סקודה	93	1300		✓	1	23,000	מחירון	+ארגז, טסט לשנה, כחדשה	03-5707085	8718

■ פולקסוואגן

דגם	שנה	סמ"ק	אוט'	מזגן	יד	ק"מ	מחיר	הערות/תוספות	טלפון	קוד
קרוול CL	86				1			שמור	04-705083	8485
טרנספורטר	89			✓				לנוסעים,שמורה היטב, כחדשה!	03-7521940/1	5073
טרנספורטר	89			✓	1		מחירון	מצוינת!!ללא בשבת	03-6838785 03-5793773	9098
קדי	84	1600		✓	2		גמיש	מצוין+ארגז+גרירה	03-5705574	845
קאדי	88	1600		✓	3	90,000	17,500	מצוין+ארגז+טסט	03-6731676,050-264941	6488
טרנספורטר	84	2000						קבינה 1 ב:03-9082132	03-6817873	8040
טרנספורטר	87	2000		✓	2	120,000	מחירון	לא בשבת,שמורה היטב	09-429464	8081
טרנספורטר	87	2100		✓	2	128,000	מחירון	ספסלים 11 ,מכני טוב	03-6358658 6354008	8650
טרנספורטר	88	2100			1	180,000		ח"ח,במצב מצוין	08-441079	1113
טרנספורטר	88	2100		✓	2	80,000	מחירון	הזרקה,מנוע משופץ+טסט לשנה	03-6414924	2808
טרנספורטר	90	2100		✓	1			ח"ח,אזעקה	050-210532 03-6322220	6708
טרנספורטר	78	2300					בהזדמנות	קירור אויר,מכני מעולה בערב	03-809026	2268
טרנספורטר	92	2500		✓	1		גמיש	מכני מצוין+תוספות	050-213531/08-202534	6586
טרנספורטר	92	2800		✓	1			מפוארת+תוספות לא בשבת	03-9662632	8448
קומבי קצר	94	2500		✓	1	40,000	מחירון	דיזל,כל התוספות,דו שימושי	03-315764	786

■ פורד

דגם	שנה	סמ"ק	אוט'	מזגן	יד	ק"מ	מחיר	הערות/תוספות	טלפון	קוד
טרנזיט	86				2		מציאה	חלונות,פרטי,טסט	050-237649,03-6794028	1183
אירוסטאר	93		✓	✓	1	62,000	105,000	בהזדמנות	03-5583923 ,050-361800	8310
קראון 13/13	85	85						+עור קירור ובידור מצב טוב	050-223534	2974
טרנזיט	82	2000			4		9000	במצב מצוין	03-5755713-4	3111
טרנזיט	84	2000			3			בהזדמנות	09-421330 050-241306	1778
טרנזיט	86	2000			2	100,000	מחירון	מצב מצוין+טסט לא בשבת	08-453481	1197
טרנזיט	89	2000		✓	1			חוף 4024 03-5117777,03-5564039 אבי		2010
טרנזיט	91	2000		✓	2	80,000	48,000	(קומבי)+הגה-כח, שמור	03-5254026	6141
אקונולין XL	93	4000	✓	✓	1	40,000		שמורה כחדשה חניון מודיעין	03-5755713	3049
ברונקו	89	5800	✓	✓	1	98,000		בהזדמנות 4×4,אוף באור	03-5774458	1676

■ פיאט

דגם	שנה	סמ"ק	אוט'	מזגן	יד	ק"מ	מחיר	הערות/תוספות	טלפון	קוד
דוקטו דיזל	92			✓	1	180,000	45,000	10 מקומות,מצוין	08-978655 08-925287	86
פיורינו	87	1050			2	120,000	מחירון	לעוזר בערב/לילה	03-5810721	6502
פיורינו	87	1050			2	112,000		מצב טוב,ספסלים וחלונות	09-871788	6811
פיורינו	88	1050			2		גמיש	בהזדמנות יהון 050-205147 ש'	03-9224781	1801
פיאט פיורינו	85	1100			2		הזדמנות!	טסט לשנה מכני ס"מ-שמור	5755587,5758815	6480
פיורינו	89	1300		✓		130,000		מכני מצוין,מוכן לסוג	03-494736	2819
פיורינו	89	1300		✓			גמיש	טסט לשנה, אפשרות החלפה	050-352047	3690
פיורינו	90	1300				180,000		מחברה ערב-03-5630022	03-5532887	9642
פיורינו	91	1300			2	84,000	גמיש	טסט,מעולה-סגור	09-425618 050-261183	8388
פיורינו	92	1300			1	77,000	בהזדמנות	מכני מצוין לא בשבת 5626621	03-6482698	426
דוקטו דיזל	94	2800		✓	1	82,000	גמיש	כחדש, סגור ארוך,גבוה+תוספת	050-306222	1733

דגם	שנה	סמ"ק	אוט'	מזגן	יד	ק"מ	מחיר	הערות/תוספות	טלפון	קוד

■ **פיג'ו**

דגם	שנה	סמ"ק	אוט'	מזגן	יד	ק"מ	מחיר	הערות/תוספות	טלפון	קוד
פרו J-5	83				1			במצב טוב	03-6804137	2717
504	89			✓		180,000		כנון+ ארגז סגור	07-647471 לא בשבת	6583
פיג'ו 504	90			✓	1			פתוח	03-6811466	8848
פיג'ו 504	84	1800			3		14,600	מצב טוב+ארגז תקני	03-5528168,03-9853010	381
פג'ו 504	88	1800			2		מחירון	מצב מכני מצוין	050-368602,03-6958331	2886
פג'ו 504	91	1800		✓	1	81,000	מחירון	מעולה+וו גרירה+תוס'	050-367236,09-668870	1800
פיקומבי	88	2000		✓	1		מחירון	מפרטי,אוברול	בחול 03-9335808 בערב	2431

■ **רנו**

דגם	שנה	סמ"ק	אוט'	מזגן	יד	ק"מ	מחיר	הערות/תוספות	טלפון	קוד
אקספרס	93			✓	1	67,000		מפרטי+ה"כ	050-205060,09-450314	1766
אקספרס	93							פרטי NRG	עבודה 06-680178.ב ,522944	3613
אקספרס	88	1400			1			מצב מכני מצוין	050-232843 6784247	9720
אקספרס	89	1400		✓	2		21,000	ספסל אחורי,כחוש,שמור	03-7521940/1	2050
אקספרס	90	1400			1		גמיש	שמור+טסט+רדיו+טייפ	03-9362278 לא בשבת	6483
אקספרס	90	1400			1	190,000	28,000	לבן במצב טוב	09-923243 (נתמה)	8826
אקספרס	92	1400		✓	1	90,000	גמיש	אזעקה	03-809472	1488
אקספרס	92	1400		✓	1	91,000		קומבי,ספסלים,דתבי,אורגי	03-5765713/4	7908
אקספרס	93	1400		✓	2	70,000		קומבי+ה"כ	ע-03-5322806 ב-03-5322686	3008
אקספרס	93	1400		✓	1	22,000	60,000	מערכת אזעקה+רדיו,מצב טוב	09-687314	8868

■ **שברולט**

דגם	שנה	סמ"ק	אוט'	מזגן	יד	ק"מ	מחיר	הערות/תוספות	טלפון	קוד
ספורט ואן	79		✓	✓	3			מכני וחיצוני מעולה	050-298381	8707
שברולט ואן	87	4300	✓	✓				ארוך מצוין נ"מ ח"ח	08-841534 050-306088	3380

■ **מרצדס**

דגם	שנה	סמ"ק	אוט'	מזגן	יד	ק"מ	מחיר	הערות/תוספות	טלפון	קוד
מרצדס	82	2300	✓	✓	2	135,000	42000	שמורה	03-6836283	7631
280	85		✓	✓				כסף מטאלי,מצוין+תוס'	08-678698,677175	2607

■ **ניסאן**

דגם	שנה	סמ"ק	אוט'	מזגן	יד	ק"מ	מחיר	הערות/תוספות	טלפון	קוד
סאני	93	1600	✓	✓	2	35,000		ח"ח,ג"מ,אזעקה	09-668021	1765

■ **סאאב**

דגם	שנה	סמ"ק	אוט'	מזגן	יד	ק"מ	מחיר	הערות/תוספות	טלפון	קוד
99	79	2000					מחירון	במצב טוב	04-9843050	1071

■ **סובארו**

■ **סובארו ג'סטי**

דגם	שנה	סמ"ק	אוט'	מזגן	יד	ק"מ	מחיר	הערות/תוספות	טלפון	קוד
ג'סטי	88				2					
ג'סטי	89	1000	✓	✓	1	90,000		מהשכרה מצב מכני מצוין	03-6414410	8417
ג'סטי	91	1000		✓	2	61,000		מהשכרה,מצוינת	052-601270 03-9318702	9487
ג'סטי	91	1000		✓	2	62,000		פרטי 5 דלתות	03-5765713/4	7316
ג'סטי	92	1000		✓	1			פרטי 5 דלתות	09-840303,050-346340	8473
ג'סטי	92	1200		✓	1	26,000		כחול מטלי מצוינת	08-222074 08-224285	2074
ג'סטי	93	1000		✓	1			אדומה	עבודה: 03-5482536 בדי	6703
								אזעקה,רדיוטייפ,שמור	03-6049164	8618

■ **סובארו לאגסי**

דגם	שנה	סמ"ק	אוט'	מזגן	יד	ק"מ	מחיר	הערות/תוספות	טלפון	קוד
לאגסי	90	1600		✓				במצב מצוין	03-5382440,6142888 בעבודה	2830
סטיישן	90	1600		✓	2	130,000		במצב טוב	09-929146	3642
לאגסי	90	1600		✓	2			צבע אדום	08-389367	9842
לאגסי	91	1600	✓	✓	1	40,000	מחירון	מצב מצוין,לא בשבת	03-6958801,050-352782	2058
לאגסי DL	91	1600	✓	✓	1	66,000	מחירון	במצב מצוין	03-6916972 ב:03-6466626 ע	8138
לאגסי	93	1600		✓	1		מחירון	+ טסט לשנה	03-6826048 אחה"צ	2001
לאגסי	93	1600	✓	✓	1	40,000	מחירון	+תוספות,לא בשבת	9806953:ב/03-6181908:ע	2064
לאגסי DL	91	1800		✓	1	67,000	מחירון	מפרטי, במצב מצוין	08-448731	497
סטיישן	91	1800	✓	✓	1		מחירון	הגה כח מגנה	02-381106	3838
לאגסי DL	91	1800		✓	1		בהזדמנות	מצוינת,מבריק לנהיגה	03-9884492	5266
DL	91	1800		✓	2	64,000		ה"כ,ח"ח,מגנזיום	09-428844	8139
לאגסי	92	1800	✓	✓	2	32,000		ה"כ, כחושה, שמורה	08-234823	1307
לגסי	92	1800		✓	1			אזעקה מפרטי	052-453407 03-6424074	8326

■ **סובארו 1300**

דגם	שנה	סמ"ק	אוט'	מזגן	יד	ק"מ	מחיר	הערות/תוספות	טלפון	קוד
DL	81	1300					10,500	פרטית,יפיפיה,משקעת ומטופלת	03-9021406	8978
DL	83	1300	✓	✓			14,700	רב בריח, מצוינת	09-622027	2161
DL	83	1300	✓	✓	3	105,000	18,000		09-960404	8246
DL	83	1300			2		מחירון—	צבע כסף מטלי	09-646870 050-268116	8409
	83	1300			5	140,000	13,000	שמורה,לבנה,מנוע 87	03-9382672 בערב	8958
DL	83	1300	✓	✓			14000	סטריאו,לבנה במצב טוב	03-6833370	8478
לאונה	85	1300		✓	1	100,000		במצב טוב+טסט	09-998244 בערב	1869
DL	85	1300						שמורה היטב כחול מטלי	050-281277	8845
	87	1300	✓	✓				חושה מעולה	09-348246 יצחק	860

■ **סובארו 1600**

דגם	שנה	סמ"ק	אוט'	מזגן	יד	ק"מ	מחיר	הערות/תוספות	טלפון	קוד
סטיישן	78	1600					גמיש	אסתר	07-647207 עבודה:07-647103,בית	1874
סטיישן DL	78	1600			4			+טסט+פחחות+צבע שמור	09-553954	8234
סובארו 4x4	79	1600					בהזדמנות	מצב מכני מעולה	08-584983,050-287070	1844
DL	79	1600			3	157,000	7000	מכני מצוין	03-8486884	2248
DL	81	1600	✓	✓			14,500	רב-בריח,שמורה	03-5757368	8164
DL	83	1600	✓	✓			גמיש	מנוע 92	03-6620361 ב:03-6603628 ע	3417
DL	86	1600		✓	2			מושכרה,ר"ב,מנוע 92	03-804401 בערב	890
סטיישן	86	1600		✓	2	140,000	מחירון	שמורה,מצב מעולה	03-5513295	6844
DL	86	1600	✓	✓				מנוע חדש, לא בשבת	03-5593261	8721
GL	87	1600		✓				פרטי,מגנזיום	02-630484 ע 03-9348728 בחול	428
DL	87	1600	✓	✓				שמורה במצב מצוין	03-5526933	2227
DL	87	1600	✓	✓	2			טסט לשנה,ר"ב+ג"מ	03-9348101	2614
סטיישן	87	1600	✓	✓	4	90,000	מחירון	מצב מצוין	03-6354825 לדוד	2608
קופה	87	1600		✓	3	130,000	גמיש	מטלי כסף	(48) 02-790545 ע 02-361298 ב	3673
DL	87	1600		✓	3	100,000	27000	(לבנה), שמורה היטב	03-5254026	8146
סובארו	87	1600	✓	✓	4	83,000	31,400	מכני מעולה+טסט	050-214843 ,03-5282939	8963
	87	1600		✓	2		28000	מצב טוב	02-816798 03-5614868	8030
DL	87	1600	✓	✓	1	73,000		מנוע 94,טסט לשנה לא בשבת	03-5718758	8132
סטיישן DL	87	1600	✓	✓	1	80,000		במצב מצוין,חניון מודיעין	03-5765713/4	8467
DL	87	1600	✓	✓	1	120,000		בבית: 03-6066818 עבודה: 03-6478085		9664
סטיישן DL	87	1600		✓	2	126,000	23,000	+טסט מהשכרה	08-380836	9731
GL	88	1600		✓	1	116,000	מחירון	שמור בשבת 09-446797	03-5462256 בשישי	1622
סטיישן	88	1600		✓	1			חברה במצב מצוין חניון מודיעין	5755713/4	3281
DL	88	1600		✓	2			מחברה לפנות למאיר/רחל	03-8772061	3693
DL	88	1600		✓	2	180,000	30,000	מושכרה,שמורה	08-397078 ,03-6470368	9402
DL	89	1600	✓	✓	3			מצב מכני מעולה,שמור	03-6826110	8482
DL	90	1600			1	190,000	מחירון	מחברה+תוספות	03-6810947	813
DL	90	1600	✓	✓	2	120,000		מצב טוב	050-348742	8374
סטיישן DL	90	1600		✓	2			חברה + ח"כ	03-6743988 בחול	9651
DL	91	1600		✓	2	80,000	43000	ה"כ כסא אורטופד אזעקה פרטי	09-683792	1482
	91	1600		✓	2			מהשכרה לשעבר	03-5706731 לא בשבת	2799
DL	91	1600	✓	✓	2		מחירון	ה"כ,מצוינת	08-681015 לא בשבת	5264
	91	1600	✓	✓	1	37,000	מחירון+	טסט	03-6719466 לא בשבת	8413
DL	91	1600	✓	✓	1	64,000		שמורה טסט	03-6718369 לא בשבת	6445

דגם	שנה	סמ"ק	אוט'	מזגן	יד	ק"מ	מחיר	הערות/תוספות	טלפון	קוד
סטיישן	91	1600		✓	1			שמורה היטב+ה"כ "אפשטיין"	03-7631940/1	
סטיישן	92	1800		✓	1	104,000	48,000	פרטית, מצוינת, רב מיגון	09-621169	
סטיישן DL	92	1600		✓	2	56,000	מחירון	שמורה במצב טוב	03-6216723	
לאונה	92	1600	✓	✓	2	60,000	מחירון	מטלי+תוספות,במצב מעולה	09-666848	
DL	93	1600		✓	1	19,000		ה"כ לא בשבת	03-6700227,03-6195725	
DL	93	1600		✓	1	24,000		פרטי,ה"כ,כסאות אורטופד	03-7616914 7516031	
DL	93	1600		✓	1	19,000	מחירון	מצב מצוין	03-5858008 ע:03-335928 ב	
גרנד לאונה	94	1800	✓	✓	1		מחירון	ה"כ,מאובזרת,אזעקה	09-298857	

■ **סובארו 1800**

דגם	שנה	סמ"ק	אוט'	מזגן	יד	ק"מ	מחיר	הערות/תוספות	טלפון	קוד
DL	80	1800	✓	✓				מכני מצוין	09-417069 ע 09-411167 ב חנוך	

■ **סוזוקי**

דגם	שנה	סמ"ק	אוט'	מזגן	יד	ק"מ	מחיר	הערות/תוספות	טלפון	קוד
אלטו	87							שמורה וחמודה	03-666418	
סויפט	87	993	✓	✓	3	70,000	מחירון	מעולה,משופצת,טסט לשנה	03-651577	
סויפט	86	1000		✓			מציאה	במצב טוב !	03-6245678	
סויפט	87	1000			4		מחירון	+טסט,אוברול,שמורה מטלי	03-6560870	
סויפט GA	87	1000	✓	✓	2	120,000	גמיש	מהשכרה, משוקעת	03-5268885 ,050-279736	
סויפט	88	1000	✓	✓	3	95,000	גמיש	מהשכרה	03-864530	
סויפט	88	1000		✓			17,000	במצב נדיר השכרה לשעבר	050-505235	
סויפט	89	1000		✓		70,000		צורה חדשה,מהשכרה	050-604334	
סויפט	90	1300			1	65,000	31,000	שמורה כחדשה+מערכת+רב בריח	03-6323884	
סויפט	93	1300		✓	1	16,000		מצב חדש לא בשבת	03-6581129	
סמוראי	91	1600		✓	1	71,000	מחירון	מצב מעולה	03-6995636	

■ **סיאט**

דגם	שנה	סמ"ק	אוט'	מזגן	יד	ק"מ	מחיר	הערות/תוספות	טלפון	קוד
GL	89	1200		✓	2			+תוספות+רדיו דיסק,במציאה	03-6033654	
אביזה GL	87	1600		✓	3	68,000	16,500	גמיש,אפ' החלפה	03-6346184 050-278638	
אביזה	89	1600		✓	1	67,000		5 דלתות,אדומה,השמלית	052-451016	
אביזה XL	90	1600			2			מכני מצוין+טסט	09-691829 ע 03-5748661 ב	
מלגה	89	1600		✓			מחירון	טסט + מערכת ר"ב ח"ח	03-9643068	

■ **סיטרואן**

דגם	שנה	סמ"ק	אוט'	מזגן	יד	ק"מ	מחיר	הערות/תוספות	טלפון	קוד
TRS	87	1600	✓	✓				בהזדמנות +תוספות	03-267704 03-6807777	
קסנטיה	94	1800		✓	1			עקב נסיעה	07-480971	
ויזה קלאב	79	650					600	לחלקי חילוף	09-428034	
ויזה	82	1124						גמיש מאוד	03-7620723	
ויזה	82	1164			4	122,000	4,800	בצבע כחול,מצב טוב	03-6461637	
מהרי	80	1300						במצב מעולה+טסט לשנה	03-5765008	
AX	90	1000		✓	3		בהזדמנות	שמורה!! (מהשכרה לשעבר)	052-806107	
AX	92	1000		✓	2	33,000	27,500	פרטי, נ"מ, אזעקה, רב בריח	09-663765	
AX	92	1100			3	38,000	28,000	מהשכרה אפשרות עד 36 תשלומים	5765713/4	
AX	91	1300			1		מחירון	מהשכרה, רב-בריח, שמור	03-6367812 5608888	
AX-GTI	92	1400		✓	2			מצב מצוין שמורה היטב	03-6410328	
רבל L-200	92								03-222	
TRS-BX	87	1600		✓	2			גג+מגנזיום,ה"כ+נעילה	03-6404563	
BX TRS	87	1600		✓	1	147,000	מחירון	ה"כ מטלי ספוילר שמורה	03-6746877	
BXRS	88	1600		✓	1	110,000	מחירון	שמורה היטב	03-5347668	
TRS BX	88	1600	✓	✓	1			בהזדמנות מחברה אריאל	03-6388332 6388378	
TRS-BX	88	1600		✓	1	66,000		מחיר גמיש אפ' החלפה	03-6348184	
BX-RS	88	1600		✓	2	69,000	מחירון	במצב שלא יאומן!!	052-601303,09-7710874	
BX-RS	88	1600	✓	✓	2	117,000	22,000	מצוינת טסט לשנה	050-273038	
BX-TRS	88	1600	✓	✓	2	110,000		טסט לשנה שמורה	03-6674831	
BX TRS	88	1600		✓			גמיש	שמורה להפליא + מערכת	03-6677406	
BX-TRS	88	1600	✓	✓	1	74,000	27,500	ה"כ,ח"ח,כחדשה!! אדומה	09-500460	
BX	88	1600	✓	✓	2	80,000	מחירון	מהשכרה, במצב טוב	03-491406	
TRS-BX	89	1600		✓	2	137,000		ח"ח+ה"כ+תוס' ב:03-6041731	03-6878193	
GTI-BX	86	1600		✓	1	85,000		כל התוספות	09-682449	
BX-TZX	91	1600		✓	1			מראשונה+כל התוס'	03-6991011	
BX GTI	80	1900		✓	2	78,000		כל התוס' שחור מעולה	03-6814030 9867144	
B.X GTI	91	1900	✓	✓	1	65,500	52,000	אפור מטלי,מעולה+תוספות	03-6442829	
ZX	93	1400		✓	1	56,000		מכני מצוין	04-255706 ,04-264876	
ריפלקס ZX	93	1400		✓	1	24,000		מצב מעולה, צבע חציל	03-6042628	
ZX	93	1600		✓	1	34,000		+ תוספות, גמיש מאוד	03-9333683	

■ **סקודה**

דגם	שנה	סמ"ק	אוט'	מזגן	יד	ק"מ	מחיר	הערות/תוספות	טלפון	קוד
פורמן	93				1	25,000	מחירון	פרטי, שמורה	03-6667840	
פורמן	94					8,000	מחירון	כחושה,פרטית+תוספות אחה"צ	03-6340088	

■ **ענתיקות**

דגם	שנה	סמ"ק	אוט'	מזגן	יד	ק"מ	מחיר	הערות/תוספות	טלפון	קוד
דארט	76							דודג',במצב טוב	03-6336324	
טאונוס 3	81	600			1			שמורה היטב,נדירה+טסט	03-6719101	
טרנספורטר	67	1600			2			שמור היטב+טסט,למבינים+תוס'	09-616006	
220-S	65	2200	✓	✓			23000	מרצדס, הגה כח, משופץ	050-282726	

■ **פולקסווגן**

■ **פולקסווגן גולף**

דגם	שנה	סמ"ק	אוט'	מזגן	יד	ק"מ	מחיר	הערות/תוספות	טלפון	קוד
GL	82	1100			3			יפיפיה שמורה חלון בגג ארגזל	03-6728740	
גולף	82	1300			1	112,000	14,600	שמורה	03-385231	
גולף	82	1600	✓	✓			גמיש	אזעקה, במצב מכני מצוין	03-384188	
גולף	83	1600	✓	✓		140,000		מחברה,מצוין	03-287463/4 ב 03-881644 (ב)	
GL גולף	84	1600	✓	✓		130,000	מחירון+	שמורה+תוספות לא בשבת	03-6064773	
גולף	89	1600	✓	✓	2	68,000		מצב מעולה בוקר: 03-6923937 ערב:	03-7617298	
GTI	87	1800			1	109,000	מחירון	יבוא אישי, מיוחדת	050-241642 ,02-731098	
GTI	89	1800		✓	4	128,000		חלון בגג+תוספות,חשמלית	09-555506	
GTI גולף	91	1800		✓	1	60,000		קבריולט	052-452883	
גולף	94	1800		✓	1	28,000	מחירון	אזעקה,ה"כ ערב:	09-613721 03-5552085	
גולף VR-6	94	2800		✓	1	18,000		גג חשמלי מטאלי	04-332560 04-620319	

■ **פולקסווגן חיפושית**

דגם	שנה	סמ"ק	אוט'	מזגן	יד	ק"מ	מחיר	הערות/תוספות	טלפון	קוד
חיפושית	72	1200						שמורה ומטופלת	09-961744	
חיפושית	72	1200						מצב מצוין+טסט	03-5310648,03-384649	
חיפושית	72	1200						מצב מכני מעולה	03-5345610	
חיפושית	73	1200					מחירון	מצב מכני מצוין	03-9614353	
חיפושית	73	1200						צבע חדש+תוספות	03-289181,03-6048063	
חיפושית	70	1290						שמורה במצב טוב	09-681560 03-6916373	
חיפושית	71	1300					3,000	מצב מצוין+טסט	03-6303868,03-6306696	
חיפושית	72	1300			3		8,300	מנוע ומצב חדש+טסט	06-220646,050-236930	

אל תתאמץ למכור מכוניתך
אל תכניס זרים לביתך
פנה מיד ל- "המכונית אפשטיין"
ותקבל כספך מיד ובמקום
• פרטיות • טנדרים • מסחריות • משאיות
צומת עלית - רח' אבא הלל 2 ר"ג
טל. 03-7521940-1
חדש באפשטיין - מכירה בליסינג חדשות ויד שניה

מס' 1 בישראל
אלדן ELDAN השכרת רכב RENT-A-CAR
החודש במבצע
פורד טרנזיט 92
GMC ונדורה 93
עד 90% אשראי בתשלומים*
ללא ריבית וללא הצמדה
מבחר מכוניות דגמי 93/94
הכי גדול בארץ החל מ-5,000 ק"מ!
■ מצב מכני הכי טוב ■ הקילומטראז' הכי נמוך
▲פונטיאק גרנד פרי ▲פיג'ו 1.8/1.6 405 ▲פיאט אונו
▲ניסן סאני GLX אוטו' ▲פיג'ו 306 ▲מזדה 323
▲סובארו לגאסי ▲פורד טאורוס ▲טנדר סיטרואן
▲פיג'ו 205 ▲מיצובישי סופר לנסר ▲טנדר סובארו
▲פיאט טמפרה ▲וולוו 940
*כפוף לתנאי המבצע
מרכזי מכירות רכב לשרותכם:
תל-אביב: טל. 03-6392761, 6392320 ירושלים: טל. 02-252151-3
חיפה: טל. 04-418761 אשקלון: טל. 07-722724 רחובות: טל. 08-468376

סובארו
מוסך סובארו פ"ת
★מכונאות ★חשמל רכב ★תיקוני רכב כלליים
ממשיכים במבצע:
עמל 2 ק. אריה פ"ת
טלפון: 03-9234978 03-9241308

סאן טורס שירות מהשכרה SUN TOURS
*פיאט אונו 7/93 28,500 ש"ח
*טנדר C-15 קלאב 92 לפי מכרון
*פיג'ו 309, 93, 42,000 37,900 ש"ח
*טנדרים שונים לפי מכרון
★ פיג'ו 205 92 (אחרי תאונה) 22,900 ש"ח
★מיניבוסים★סובארו אוטומט 93★פיאט טמפרה ★
• תוספות • אחריות • אשראי
ת"א: 03-5237017, י-ם: 02-383903, נתניה: 09-629611

חלקי חילוף
הפיתרון לבעיות הגב
אספיר
מושבים אורטופדים, הידראולים, ופנאומטים לכל סוגי הרכב וחצויד
תל נורדוים טל: 06-597687

גיל-קאר
ליק ומכבה אוטומטי
ת"א: רח' החרושת 8 טל. 03-6394455
חיפה: שד' ההסתדרות 200 טל. 04-418999

דגם	שנה	סמ"ק	אוט'	מזגן	יד	ק"מ	מחיר	הערות/תוספות	טלפון	קוד
חיפושית	73	1300			2			גרמנית,ג'נטים,מערכת,משוקעת	050-304334	617
חיפושית	73	1300			2			שמורה	06-200579 ,03-5066043	3147
חיפושית	78	1300						יפיפיה במצב טוב	03-9663173	3172

■ **פולקסווגן פאסאט**

דגם	שנה	סמ"ק	אוט'	מזגן	יד	ק"מ	מחיר	הערות/תוספות	טלפון	קוד
סטיישן	94	1800		✓	1			מצב מעולה	03 6963244, 03-6410564	

■ **פורד**

דגם	שנה	סמ"ק	אוט'	מזגן	יד	ק"מ	מחיר	הערות/תוספות	טלפון	קוד
GL גרנדה	85	3000	✓	✓	1			לא בשבת	03-6919707, 03-6976604/5	6211

■ **פורד אוריון**

דגם	שנה	סמ"ק	אוט'	מזגן	יד	ק"מ	מחיר	הערות/תוספות	טלפון	קוד
GL	89	1600		✓		87,000	מחירון	אחרי השקעה עבודה:09-339892 ע	9-618656	

■ **פורד אסקורט**

דגם	שנה	סמ"ק	אוט'	מזגן	יד	ק"מ	מחיר	הערות/תוספות	טלפון	קוד
אסקורט	76							בהזדמנות ברנדה משוקעת+טסט	03-5711782	6463
	78	1300					3,200	+אוברול כללי+טסט	03-5353886,03-6644676	2163
אוריון	89	1300		✓	2		22,600	מטלית שמורה היטב	03-5254026	9592
קבריולט	85	1800		✓	1			לא בשבת	03-6919707,03-6976504/5	

■ **פורד סיירה**

דגם	שנה	סמ"ק	אוט'	מזגן	יד	ק"מ	מחיר	הערות/תוספות	טלפון	קוד
סיירה	83	1600		✓			גמיש	פרטית, בהזדמנות (במשרד)	03-6183376	3835

■ **פורד פיאסטה**

דגם	שנה	סמ"ק	אוט'	מזגן	יד	ק"מ	מחיר	הערות/תוספות	טלפון	קוד
פיאסטה L	81	957						בהזדמנות+אזעקה+רדיוטייפ	03-7611885	3020
	81	957			3	160,000	7600	שמורה במצב טוב	08-430943 050-364588	4446
פיאסטה	83	957			3	119,000	8,900	שמורה+מערכת מיכאל:	03-605611.296687	8704
פיאסטה	79	1000			3			מצב מכני מצוין	03-6810693 ב 03-6310685	1717
פיאסטה	83	1000					מחירון	במצב טוב בערב	03-6835915	8982
פיאסטה	88	1000		✓	2	140,000			09-981615	8948
פיאסטה	88	1100		✓	2		מחירון	מכני מעולה	052-502628,03-6226084	8661
פיאסטה	84	1100				149,000		טסט,גיר חדש לגמרי	02-794588 סיגל	9006
פיאסטה	86	1100			2		15,000	ממשלתי לשעבר במצב נדיר	03-5084449	3490
פיאסטה	86	1100		✓	2	90,000		+מערכת +טסט	03-6721192	8237
פיאסטה	87	1100		✓				מעולה אחה"צ מהשכרה	08-574320	8485
פיאסטה	90	1400		✓	2	71,000	מחירון	אזעקה + מערכת	09-654019	7071
פיאסטה	92	1400		✓	1	60,000		מטלית+תוספות	03-6185892	8420

■ **פורד פירמונט**

דגם	שנה	סמ"ק	אוט'	מזגן	יד	ק"מ	מחיר	הערות/תוספות	טלפון	קוד
פירמונט	78	3300	✓	✓	3		10,000	6 צילינדרים משוקעת	03-6318269	8707

■ **פורד קורטינה**

דגם	שנה	סמ"ק	אוט'	מזגן	יד	ק"מ	מחיר	הערות/תוספות	טלפון	קוד
קורטינה	70	1600			1			טסט+אוברול,מכני טוב	03-6412604	7061
קורטינה	81	1600	✓		2			טסט 8 חודשים	03-393624	8571

■ **פיאט**

■ **פיאט אונו**

דגם	שנה	סמ"ק	אוט'	מזגן	יד	ק"מ	מחיר	הערות/תוספות	טלפון	קוד
60 DX	88			✓		130,000	16,000	במצב טוב	03-6367818	38
S 70	87						גמיש	מכני וחיצוני מצוין+טסט	08-229067	4147
45	90	900			1		מחירון	אתה"צ	6046202	9505
45 DX	90	903			2	75,000	18,000	מהשכרה במצב טוב+תוספות	03-6720682	8726
45 DX	92	903			2	40,000	מחירון	מפרטי,צבע שחור	052-506668,03-6042447	3102
45 DX	88	1000		✓				לבנה,5 דלתות,במצב מעולה	03-6995564	3881
45 DX	92	1000			1	39,000		3 דלתות, מהשכרה	08-264420 050-257674	8641
45 DX	92	1000		✓	2	78,000	מחירון	מהשכרה, מצב טוב	08-263549	8702
45 DX	93	1000		✓	1	16,000	מחירון	רב-בריח,נעילה מרכזית	09-508847	2528
45 DX	93	1000		✓		46,000		ישירות מהשכרה חניון מודיעין	03-5765713-4	7272
55-S DX	84	1100			3	110,000	מחירון	מצב מצוין,ח"ח	03-881944.ב,6481222.ע	358
60 DX	86	1100		✓	2	82,000	16,000		03-7620114	8200
60 S	92	1100			3	60,000	31,500	5 דלתות 5 הילוכים	03-9882146 5334884	8892
60 S DX	92	1100			1	60,000		שמורה,משוקעת,לא בשבת	03-7615473	8924
60 DX	94	1100			1	26,000	מחירון	5 דלתות+אזעקה	03-392678	1161
70 DX	87	1300		✓	2		מחירון	רדיו + טסט	03-323693	7110
SL 70 DX	87	1300		✓	3	110,000	מחירון	מצב מצוין, טסט, ח"ח לא בשבת	03-9248376	8648
SL 70 DX	88	1300		✓	2	66,000	מחירון	נ"מ ח"ח מערכת מצוין	03-6950879	40
70 DX	88	1300		✓	2	75,000		+ תוספות	03-5521379	8994
70 SL	89	1300		✓	1	83,000	מחירון+	שמורה +תוספות מגנזיום	03-5465391	3445
70 SX	90	1400		✓	2	68,000	מחירון	אפור מטלי שמורה אמנון	489704/03-6938660	8037
DX	93	1400		✓	2	30,000	מחירון	שמורה+תוספות,מטלי	050-236282	6664
DX	94	1400				20,000		מצב מצוין	03-5077260	620
DX	94	1400		✓	1			ח"ח,נעילה מרכזית	08-561621	6325

■ **פיאט טמפרה**

דגם	שנה	סמ"ק	אוט'	מזגן	יד	ק"מ	מחיר	הערות/תוספות	טלפון	קוד
טמפרה	92	1600		✓	1		38,600	חשמלית+ה"כ,במצב מעולה	03-5782230	9604
טמפרה	93	1600		✓	1	32,000		מהשכרה,חשמלי,כחדש+תוספות	03-9648861	8552

■ **פיאט רגטה**

דגם	שנה	סמ"ק	אוט'	מזגן	יד	ק"מ	מחיר	הערות/תוספות	טלפון	קוד
רגטה 85	88	1600						מצב מכני מצוין	03-6778659	8094

■ **פיאט ריתמו**

דגם	שנה	סמ"ק	אוט'	מזגן	יד	ק"מ	מחיר	הערות/תוספות	טלפון	קוד
ריתמו	83			✓	4			שמור משוקע מצב טוב	ע.03-6132621.ב,9712892	3821

■ **פיאט 127**

דגם	שנה	סמ"ק	אוט'	מזגן	יד	ק"מ	מחיר	הערות/תוספות	טלפון	קוד
127 CL	82							צורה חדשה+טסט מטאלי	ע-03-6910484	8308
127	80	900						מצב מכני מצוין בערב	03-6053180	1897

■ **פג'ו**

דגם	שנה	סמ"ק	אוט'	מזגן	יד	ק"מ	מחיר	הערות/תוספות	טלפון	קוד
GTI	88	1600		✓				גג נפתח + תוספות	03-5765713/4	7208

■ **פג'ו 104**

דגם	שנה	סמ"ק	אוט'	מזגן	יד	ק"מ	מחיר	הערות/תוספות	טלפון	קוד
GR 104	83							5 הילוכים+טסט	050-265323,03-9318216	6446
104	83	1124			3	99,000	גמיש		03-5602271	3517

■ **פג'ו 106**

דגם	שנה	סמ"ק	אוט'	מזגן	יד	ק"מ	מחיר	הערות/תוספות	טלפון	קוד
XS	95	1400		✓	1	2,000	68,000	חדשה,אדום מטאלי+אזעקה	03-6044185	8974

■ **פג'ו 205**

דגם	שנה	סמ"ק	אוט'	מזגן	יד	ק"מ	מחיר	הערות/תוספות	טלפון	קוד
205	88			✓	2		25% הנחה	1400,1994+ מהשכרה	050-360071 5381722	8174
205	87	1100			2		גמיש	מעולה+טסט לשנה	03-6045623,050-278699	7676
205 ג'וניור	88	1100			2	84,000	23,000	פרטית+תוס'	03-9309620 050-217103	7881
ג'וניור	89	1100		✓	2	120,000	26,000	מהשכרה מצוינת	08-439142	8588
GL 205	85	1124			2	116,000	מחירון	מכני מצוין+טסט	03-5781302 052-607240	9262
205	87	1124			2		מציאה	יפה אדומה לשעבר משרד"ט	09-508992	1521
205	88	1124			2	61,000	מחירון	שמורה במצב טוב	03-6696799	383
205 ג'וניור	91	1124		✓	2	98,000	גמיש	במצב מצוין	03-6281930	472
205	93	1124		✓		50,000		ישירות מהשכרה,חניון מודיעין	03-5765713/4	7299
205	94	1124		✓		27,000	37,000	ישירות מהשכרה במצב נדיר	052-606235	6903
205	89	1400		✓	2	90,000	מחירון		09-494085	2812
GR 205	90	1400		✓	1	72,000	36,000	אפשרות החלפה	050-283528 03-7613360	7663
מטייל	93	1400		✓	1	40,000	מחירון	+תוס' מצוין	ב.03-625608 רוני ע 08-512243	1431
205	93	1400		✓	1	20,000		כחדשה!!	050-360842	8178
GR 205	94	1400		✓	1	14,000		מטלי 5 ח"ח,ג"מ,אזעקה ועוד	03-6422586	7820
GTI 205	89	1600		✓				שמורה משקעת ושמורה!!	050-364957	8419
GTI 205	92	1600		✓	1	75,000	גמיש	מגנזיום+תוספות	03-492534 ,03-5660584	73

■ **פג'ו 305**

דגם	שנה	סמ"ק	אוט'	מזגן	יד	ק"מ	מחיר	הערות/תוספות	טלפון	קוד
GL 305	82	1300			2		6000	משומשת, בהזדמנות	02-513079	881

■ **פג'ו 306**

דגם	שנה	סמ"ק	אוט'	מזגן	יד	ק"מ	מחיר	הערות/תוספות	טלפון	קוד
XT 1.8	94	1800	✓	✓	1			כחושה,במצב מעולה	03-6041817	1767
306	94	1800		✓	1	28,000	65000	תוספות כחושה 5 דלתות	04-343072	3366

איתור רכב גנוב
פרס!
200 ש"ח למוצא מכוניות גנובות
חברת גלגלים
מוקד ארצי 6390111

פג'ו-סיטרואן
מחלקת **TRADE IN** ■ פיג'ו ■ סיטרואן ואחרים
לשירותך!
מבחר דגמי פיג'ו
✓106, 205, 309, 405, 605
✓פיג'ו J-5 במצב מצוין כ-20,000 ק"מ-
מחיר החל מ-45,600 ש"ח כולל מע"מ
מבחר דגמי סיטרואן:
✓AX, BX, ZX, C-15
• קנית ומכירת של רכב משומש
• המכוניות עוברות בדיקה יסודית ומוכנות למכירה
• טיפול והתאמה אישיים
• אשראי עד 70% בקניית המכונית
המכוניות במצב מצוין
נא לפנות למשה נגר
טל. 03-6710555 03-6710414 03-6710570

מחפש רכב
יד ראשונה פרטי בלבד
אפשרי הרבה מאוד ק"מ או לאחר תאונה - מתוקן
טל. 03-5346184 050-278638

AutoRent מרכז מכירות ארצי
דרך פ"ת 62, ת"א 03-370777, 050-298981
סאן רוף במתנה לכל רוכש רכב פרטי
• פיאט טיפו 1.4 הזרקה 94 +מזגן
• פיאט טמפרה 1.6 93 ה. כח +מזגן
• מיצובישי לנסר GLX 93
• מיצובישי 300- GLX-L 94 מפואר
• טנדר C-15 '93 94 דלת צד+ מזגן
• פיאט פיורינו 93 פנורמה
• סובארו טנדר 92
מכירה באשראי
אפשרות מכירה תפעולית לרכב חדש

פג'ו 205/306, פיאט אונו, סוזוקי סויפט אוט' 1.3, דייהטסו אפלאוז, סובארו טנדר, (ג'י) ספארי, ניסן סאני, מיצובישי קומבי/לנסר/גלנט, רנו אקספרס, רובר 216/דיסקברי/827 סטרלינג, ביואיק סנצ'ורי, אופל קורסה 1.4/אסטרה, טויוטה 121 אוט', שברולט קורסיקה 3.1, קרייזלר סרטוגה
מבצע
מזדה LX 323
1994
ב-54,900 ש"ח
1600 סמ"ק, הגה כח, ידנית, מזגן מקורי
אשראי עד 90% מערך הרכב
אחריות לשנה או 20,000 ק"מ
פתוח גם במוצ"ש בשעות 19:00-22:00
ת"א: רח' מיטב 9 (מאחורי המשביר המרכזי) 03-5612332. חיפה: רח' יפו 186 (בחנות פז בת-גלים) 04-520666. באר שבע: רח' פועלי הבניין 8 (בתחנת פז) 07-280755. ירושלים: רח' צרת 2 תלפיות (מול מפגש השייח) 02-784558. נתניה: רח' ויצמן 62, 06-720864. טבריה: רח' הבנים (ליד מגן דוד אדום) 04-9929252
Budget

■ **פג'ו 309**

דגם	שנה	סמ"ק	אוט'	מזגן	יד	ק"מ	מחיר	הערות/תוספות	טלפון	קוד
309 GR	90	1600		✓	1	54,000	גמיש	אפ' החלפה	03 5349184 050-378418	
SR 309	92	1600		✓	1	37,000	גמיש	מטלית כחדשה מגנזיום+תוספות	03 5746977	
309	91	1600	✓	✓	1	32,000	מחירון	+תוספות מ.אזעקה נ"ח	03 6745913	
GLX 309	93	1600	✓	✓	1	40,000	מחירון	+תוספות שמורה ח"ח	03 340975	

■ **פג'ו 404**

דגם	שנה	סמ"ק	אוט'	מזגן	יד	ק"מ	מחיר	הערות/תוספות	טלפון	קוד
404	88	1600			1		21,000	מצב טוב מפרטי	050 332200 03 584831-2	

■ **פג'ו 405**

דגם	שנה	סמ"ק	אוט'	מזגן	יד	ק"מ	מחיר	הערות/תוספות	טלפון	קוד
GR 405	89		✓	✓	2			מצב מצוין+תוספות	03 5404126 09 550792	4418
GR 405	89	1600	✓	✓				ה"כ, ח"ח, מצב מצוין בערב	03-314832	2027
GR405	89	1600	✓	✓	2		37000	(לבנה) שמורה היטב	03-6391752	2856
GL	89	1600	✓	✓	1	85,000	מחירון	שמורה מאוד +תוספות	03 5404458 8923024	4424
GR	90	1600	✓	✓	3	80,000	גמיש	בהזדמנות +תוספות	08 684337	8128
405 GR	91	1600		✓	1	37,000			03 6359070 491422 לילה	1185
SR405	91	1600			1		גמיש	סט.שנה,פרטי+תוספות,טסט,מעולה	03 5491787	8488
SR סטיישן	91	1600	✓	✓	1	91,000		שמורה + תוספות	03-314648 ,07-467384	8478
SR	92	1600	✓	✓	1	40,000	מחירון		09 910374	8487
GL 405	92	1600		✓	1		מחירון	אדומה, יפהפה	03-6958187	8428
SR	92	1600		✓	1	50,000	גמיש	טסט לשנה חום	03 6380572/6 03-9654026	8818
GL	93	1600		✓	1	18,000		תוספות ה"כ+אזעקה	03-841085	7488
SRI 405	92	1900	✓	✓	1	52,000	מחירון	ABS+וו גרירה+תוספות	03-5373026	1892
SR 405	92	1900	✓	✓	1	50,000	מחירון	מטלית + תוספות	08 461697 03-9870175	8841
SR 405	92	1900	✓		1	75,000	גמיש	מצוינת יפהפיה	050-209265 07-725286	8187

■ **פג'ו 504**

דגם	שנה	סמ"ק	אוט'	מזגן	יד	ק"מ	מחיר	הערות/תוספות	טלפון	קוד
SR 504	88	1600	✓	✓	1	60,000		מצב מצוין מאוד	03 6221188	2101
504 SR	85	1796	✓	✓	3		מחירון	מצב מכני מעולה + ח"ח	09 686607	8179
GL 504	77	2000	✓	✓	2	20,000	מיוחדת	ח"ח,ג"מ,אזעקה+תוספות	03 6190101 בחול	8636

■ **פג'ו 505**

דגם	שנה	סמ"ק	אוט'	מזגן	יד	ק"מ	מחיר	הערות/תוספות	טלפון	קוד
505	83	1800	✓	✓	4			דתיים	12184 03-6760780 03-6383120	8138
GL 505	86	1800	✓	✓				+ה"כ, נעילה מרכזית ח"ח שחורה	03-9362639	883
505	83	2000	✓	✓				מצוינת, הגה כח, חלונות חשמל	09 983411	8187

■ **פג'ו 605**

דגם	שנה	סמ"ק	אוט'	מזגן	יד	ק"מ	מחיר	הערות/תוספות	טלפון	קוד
605	91	2000	✓	✓	1	123,000	גמיש	פרטי שמורה,טסט,אזעקה	09 655583 בערב	7718

■ **רנו**

דגם	שנה	סמ"ק	אוט'	מזגן	יד	ק"מ	מחיר	הערות/תוספות	טלפון	קוד
ספרינטר	86	1270			2		מחירון	טסט לשנה, 5 הילוכים	03-9322621	9100

■ **רנו קליאו**

דגם	שנה	סמ"ק	אוט'	מזגן	יד	ק"מ	מחיר	הערות/תוספות	טלפון	קוד
קליאו	91	1400		✓	2		מחירון	מעולה	09 950587	1880
קליאו	91	1400		✓	2	70,000	מחירון	שמורה ויפה ע:09-911981 ב:09-926395		8317
קליאו	92	1400		✓	1	38,000	44,600	דגם ספורטיבי מייבוא,כחדשה	03-7621310	8316
קליאו RT	92	1400		✓	1	30,000		הגה-כח, מטאלית + תוספות	03-5799752	8887
RT	93	1400		✓	1	16,000	מחירון	מצב מצוין	ב 08-543470 ע,08-612377	8088
קליאו	93	1400		✓	1	40,000	מחירון	במצב מעולה	03-6442364	8812
קליאו	94	1400		✓	1	38,000		שמורה	03-6048350 ,08-288356	8840

■ **רנו 5**

דגם	שנה	סמ"ק	אוט'	מזגן	יד	ק"מ	מחיר	הערות/תוספות	טלפון	קוד
רנו 5	82	1100				160,000	מחירון	טסט לשנה במצב מצוין	09-458816	8206
5	82	1100				160,000	מחירון	טסט לשנה במצב מצוין	09-458816	8312
TL 5	83	1100			4	135,000	מחירון	5 דלתות יפהפיה	03-6409788ע 08-4176803ב	7717
5 TL	86	1100			3	110,000	מחירון	מצוין+טסט שנה ירדם	03-327658 ע,07-730606	8269
לה קאר	84	1300		✓	5	130,000	9000	רכב יפה לרציניים בלבד	08-673790	2185
5	89	1400	✓	✓	1	62,000		5 דלתות + תוספות חדשה להוסיף	03-7516973	8447

■ **רנו 9**

דגם	שנה	סמ"ק	אוט'	מזגן	יד	ק"מ	מחיר	הערות/תוספות	טלפון	קוד
TSE	87	1400		✓	2	135,000	מחירון	פרטי	03-6471817	8300

■ **רנו 11**

דגם	שנה	סמ"ק	אוט'	מזגן	יד	ק"מ	מחיר	הערות/תוספות	טלפון	קוד
GTL 11	87	1400	✓	✓	1	78,000		מטלית + הרבה תוספות	03-6186185	8438

■ **רנו 12**

דגם	שנה	סמ"ק	אוט'	מזגן	יד	ק"מ	מחיר	הערות/תוספות	טלפון	קוד
דלתא	79	1300			3		3,500	סטיישן,מכני מצוין,מנוע חדש	03-6323145	2685

■ **רנו 19**

דגם	שנה	סמ"ק	אוט'	מזגן	יד	ק"מ	מחיר	הערות/תוספות	טלפון	קוד
RT 19	94	1400		✓	1			תוספות,חשמלית,ג"מ	03-5046660	7426

■ **רנו 25**

דגם	שנה	סמ"ק	אוט'	מזגן	יד	ק"מ	מחיר	הערות/תוספות	טלפון	קוד
GTX	87	2200	✓	✓		86,000		אפשר החלפה שמור	03-5601283 050-311921	8410

■ **אופנועים וקטנועים**

■ **ג'אווה**

דגם	שנה	סמ"ק	אוט'	מזגן	יד	ק"מ	מחיר	הערות/תוספות	טלפון	קוד
ג'אווה	89	350			3		3,500	שמור היטב + ארגז	03-9653911	1287
ג'אווה	93	640			2	6,000	5,500	לא בשבת בערב לאילנה	02-520766	8184

■ **דוקאטי**

דגם	שנה	סמ"ק	אוט'	מזגן	יד	ק"מ	מחיר	הערות/תוספות	טלפון	קוד
דוקאטי	87	750						פאסו,שמור ומטופל לרציניים	08-522218 ע	3466

■ **הונדה**

דגם	שנה	סמ"ק	אוט'	מזגן	יד	ק"מ	מחיר	הערות/תוספות	טלפון	קוד
הונדה	93	250	✓					+תוספות כחדש בערב:	03-9331002	7848
CB600	94	600			1	3,000	מחירון	(החלפה-לשטח) לחזן בערב	03-5798399	8173
CBR-600	93	600			2	28,000	מחירון	תוספות מצב מצוין נדיר רון	08-437574	3196

■ **הארלי דיווידסון**

דגם	שנה	סמ"ק	אוט'	מזגן	יד	ק"מ	מחיר	הערות/תוספות	טלפון	קוד
הארלי	94	1200			1	17,000	47,450	כולל תוספות בית: 08-787236	08-785623	8416

■ **ימאהה**

דגם	שנה	סמ"ק	אוט'	מזגן	יד	ק"מ	מחיר	הערות/תוספות	טלפון	קוד
E-600 XT	93				1		מחירון	מצוין+אזעקה לפני כדיקה	09-654728	2198
טנרה	94	350			1	12,000		מצב מצוין בערב	03-5220237	131
XT-350	94	350			1		מחירון	+תוספות	07-574348,07-580304	3025
חורנט	93	400			1	11,000	מחירון	+אזעקה,כחדש	09-851154 ,050-302008	317

■ **מוטוגוצי**

דגם	שנה	סמ"ק	אוט'	מזגן	יד	ק"מ	מחיר	הערות/תוספות	טלפון	קוד
V-50	83	500			3	91,000		V-50 מצב מצוין לטיול נסיעה	08-471092	8891

■ **סאן-יאנג**

דגם	שנה	סמ"ק	אוט'	מזגן	יד	ק"מ	מחיר	הערות/תוספות	טלפון	קוד
פיל-בוי	91	50	✓		1			טסט אפשר החלפה רכב	09-913477 050289182	640
SR-50	92	50	✓		1	4,600		במצב מצוין ע 5658712 ב 03-6717698 אריק		9007
פיל-בוי	93	50	✓		1	5,600	6600	מצוין+ארגז+מנעול	03-9223986	3707
פיל-בוי	94	50	✓					מצוין פחות מהמחירון	גב 03-5053180/6889886	8318
דינק	94	125	✓		1	5,600	מחירון	במצב מעולה כחדש	09-580524	9668
דינק 126	95	125			1	2,700		מצב מצוין !!!	09-899988	1013
דינק	91	150	✓		3	16,500	8,600	כל התוספות,שמור	03-5068501	8848
דינק	94	150			1	10,000	10,000	תוספות+ארגז,קסדות+אזעקה	050-344372	1458
דינק	94	150			1	11,800	8,600	מגן+ארגז+חשבונית	052-505106,03-6380465	9108

דגם	שנה	סמ"ק	אוט'	מזגן	יד	ק"מ	מחיר	הערות/תוספות	טלפון	קוד

■ **סוזוקי**

דגם	שנה	סמ"ק	אוט'	מזגן	יד	ק"מ	מחיר	הערות/תוספות	טלפון	קוד
GSX 400	87					77,000		מצב מכני טוב מאוד בערב	04-8867219	6478
סוזוקי	85	50			4	25,000		מעולה+טסט	04-244347	6460
סוזוקי AD	92	50			2			בהזדמנות+אברול	03-295431	8968
פרונטו	93	100					4,600	בהזדמנות בערב	03-5526931	2631
CN	90	250				27,000	גמיש	מצב מצוין	03-5405889	1600
סוזוקי DR	94	350			1		מחירון	שמור כחדש + תוספות	03-5624063	906
GSX	87	400						במצב מצוין בערב: 08-432318 09-596072		2760
בנדיט	93	400			2		מחירון	שחור במצב מעולה	03-6486573	2788
DR600	84	600						במצב טוב ב: 04-784233, עבודה: 04-784072		30
GS500E	90	500				28,000	מחירון+	שמור	04-440364	2243
GF-500	90	500			5	48,000	19,000	להתקשר אחה"צ	03-5362808	9458
סוזוקי F	89	600						אדום מציאה	03-6053418 אחה"צ	8788
סוזוקי F	91	600				34,000	מציאה	מצב מצוין	07-418086 07-906128	1601
650 DRS	92	650			2	37,000	בהזדמנות	+אביזרים שמור היטב	03-6961638	1073
DR-800	93	800			1	14,000	מחירון	מצב מכני כללי מצוין	08-263549	9706
F GSX	93	1100			1			כחדש לא בשבת ע: 03-9894481 ב: 03-9891023		8982

■ **פיאג'יו**

דגם	שנה	סמ"ק	אוט'	מזגן	יד	ק"מ	מחיר	הערות/תוספות	טלפון	קוד
פיאג'ו	92	50			2				03-6768316	218
PX	88	200				50,000	5,000	סטנ לשנה, שמורה במיוחד	03-6311471	8246

■ **קאוואסקי**

דגם	שנה	סמ"ק	אוט'	מזגן	יד	ק"מ	מחיר	הערות/תוספות	טלפון	קוד
קאוואסקי	94	500			2			בהזדמנות+תוספות	03-6723042	9150

■ **קג'יבה**

דגם	שנה	סמ"ק	אוט'	מזגן	יד	ק"מ	מחיר	הערות/תוספות	טלפון	קוד
סופר סיטי	93	50			1	5,000		מצב מצוין	03-492559	1105

■ **אוטובוסים**

דגם	שנה	סמ"ק	אוט'	מזגן	יד	ק"מ	מחיר	הערות/תוספות	טלפון	קוד
מרצדס	86			✓				מפואר, תיירותי	09-993663	3988
אלת איר-ור	83							מעולה ביה"ס לנהיגה	08-454848 050-287794	1868
D309	86			✓				תיירותי במצב מצוין	07-371648 050-232182	6062

■ **מוניות**

דגם	שנה	סמ"ק	אוט'	מזגן	יד	ק"מ	מחיר	הערות/תוספות	טלפון	קוד
מונית	92	1900		✓	1		7,000	עדיין מצוין לפנות לשי	03-9220727	8341
מרצדס	88			✓				81 8 10+	03-6793431	8101

אופנועים וקטנועים

קודרה – הכל על אופנועים – מכירה, קניה וטרייד אין – טל. 03-6828297
SUZUKI KWANG YANG PIAGGIO
• DR 600,91
• DR 650, 92
• DR 600, 86 • R-89

לאופנוע שלך MOTUL MOTOR OIL

HONDA בטרייד אין!
הכל עלשין אופנוע לקייץ
בתשלומים ללא ערבים!
חדשים ומשומשים מבחר ענק + אחריות
קונים - מוכרים - מחליפים (גם במכוניות)
אנחנו מס' 2, לכן אנו משתדלים יותר!
"אופנועי תל-אביב" - מורשה HONDA
תל גיבורים 5 ת"א 03-6816813-4

העלאת אבטחת הרכב לרמות חדשות של שליטה
CRIMESTOPPER
תוצרת ארה"ב
יבואי ש.פ. מערכות אזעקה ואלקטרוניקה בע"מ
טלפקס 03-6766097 050-299846

■ **משאיות**

דגם	שנה	סמ"ק	אוט'	מזגן	יד	ק"מ	מחיר	הערות/תוספות	טלפון	קוד
סאק 8 דבל	79							רכינה+מנוף ביבר 74	08-300278	[illegible]
קרגו	83						גמיש	איקו, רנו+מנופים	[illegible]	[illegible]
קרגו	87				1			בהזדמנות קרגו 1313	[illegible]	[illegible]
חיבר F-12	88			✓				בהזדמנות לציין	08-601646	[illegible]
קרגו 1418	91			✓	2		בהזדמנות	סטט+מנוף חדש+אחר	08-281749	[illegible]
איקו	86							ארגז ביזור (תנובה) מעלה	[illegible]	[illegible]
איקו	88			✓	1			+מנוף, משקל כולל 19 טון לא בשבת	[illegible]	[illegible]
49/12	94			✓	1	9,000	גמיש	בחוד וקרור למזון חדש+טסט	[illegible]	[illegible]
דאף	91			✓	2			10 ט' ארגז+סולמות	050-236493	[illegible]
וולוו F-8	83			✓			מחירון	מצב מצוין, 613	410647	[illegible]
סמיסינגל	83			✓		380,000		F-10 פרסי כחדש	[illegible]	[illegible]
F-12	93				1			חדש גורר מע' אמבטיה	617947	[illegible]
וולוו FH-12	94				1			לפנות לשלמה	[illegible]	[illegible]
F-12	93	4000		✓	1			מצב מיכני מצוין	[illegible]	[illegible]
לילנד ביבר	73				2			סיגנל דלתות+סולמות מצב טוב	[illegible]	[illegible]
R. 814	92			✓	1	250,000	מחירון	+ארגז דורון	04-306666-49372	[illegible]
ארוך 608	83							מנוע 89+צבע	02-660755	[illegible]
מרצדס 709	89				1		מחירון	ארגז ארוך גבוה	[illegible]	[illegible]
מרצדס	90			✓	1	260,000		4100, ארגז גבוה ומאורך	[illegible]	[illegible]
פורד 90	80							מובילית אוכחל רב	03-6331698	[illegible]
פורד 1210	81				1	160,000	בהזדמנות	עם/בלי מנוף חייב AW 660	[illegible]	[illegible]
פורד	87				1			בהזדמנות פורד 1617	[illegible]	[illegible]
רנו 191	83			✓			מחירון	מצב מצוין	410647	[illegible]

אזור באר שבע והדרום

■ **פג'ו**

דגם	שנה	סמ"ק	אוט'	מזגן	יד	ק"מ	מחיר	הערות/תוספות	טלפון	קוד
פיז'ו 309	88	1600	✓	✓		99,000	מחירון	ת"ח נעילה מרכזית מעולה	07-550028	[illegible]

לוח מעריב
כח הקניה מס' 1
177-022-6111
עד 6 תשלומים

עסקים

עסקים

1904 ליבוא דחוש, בעלי חנויות משווקים וזכיינים למוצרים שונים, רווחים גבוהים. יוכל 03-5288385
2096 בהזדמנות למסירה חנות צילום פעילה בת"א + ציוד + מלאי. 03-378997, 03-5227869
2282 למשרד תיווך ידוע ומוכר מאד בצפון ת"א, דרוש סוכן/שותף מקצועי ומרץ המוכן לעבוד הרבה מאד שעות בשביל הרבה מאד כסף 03-5272106, 03-5034858
2328 למסירה ברמח"ש בסקולוב בית-קפה, סנטביאל גדל + חנויות להשכרה "קרדין" 03-5492163
2470 דרוש שותף פעיל לעסק בענף התחזוקת סוריות מבנות 050-281759 03-6181465
2474 למכירה, בהזדמנות, בקניון בת-ים, חנות גדולה ומצליחה להלבשה 03-5767778, 03-5247142
2620 אריג יצע שווק וחמצה בסקטור הערבי בשטחים ובמדינת ערב 06-314691, 06-312945
2679 להשכרה לרציניים במרכז ר"ג (הרצל) חנות ירקות עובדת חזק !!! (פנות לאלי) "סיני עוד" 03-6723091
3787 למכירה סניות בבית-אבות פעיל בנתניה - מלון +בריכה שחיה 03-6052216 קסם:
6828 ברמת-השרון חנות מכשירי כתיבה, צעצועים, מתנות, ציוד משרדי. 03-5402062
8950 בבאר-שבע למסירה חנות מסודרת לאופנה עבודת שנים, טכיח נמוך 03-6479814, 050-276928
8095 ברעננה להשכרה מסעדה מפוארת + מוניטין + ציוד חדרים. ברווחיות עקב נסיעה לחו"ל 09-919868
9046 בהזדמנות למסירה חנות יפיפיה למכשירי כתיבה וספרי +תכולה בגבול ת"א גבעתיים 03-6918646
9047 בהזדמנות למסירה מפעל גלידה באילת+ציוד+ידע 07-330586
9048 בהזדמנות קו חלוקה פעיל לגלידות באזור המרכז, פרנסה בשפע 03-6030176
9049 בהרצליה למסירה חנות לפיצוחים ותבלינים פרנסה בשפע ולא בשבת 03-6496604, 09-567737
9050 להשכרה בשרון מבנה 750 מ"ר+רחבה לכל מטרה במחיר מציאה 050-303887
9051 בהזדמנות למסירה מיידית בבת-ים מכולת פעילה+ציוד+מלאי+מוניטין 03-5066501 03-5070672
9063 למכירה קו חלוקה של מוצרי קשר וקוקי+רשתות 03-5057632 050-308621
9108 למכירה בית-דפוס + המקום בדמי מפתח + הסרה שטעות ומכונת דיתוך, $68,000 03-6822330
9112 למסירה מועדון דיסקוטק פעיל במרכז מתאים למספרים גדולים+רשיון+ציוד מלא. 050-242626
9114 בהזדמנות למסירה חנות פעילה ומושקעת למוצרי בשר ומעדניה, בצפון ת"א 052-481420 03-5409181
9116 בהזדמנות למסירה סופרמרקט בערד+ציוד הדיש+מוניטין לשתי משפחות 07-958631 07-953953
9122 בחיפה ליד חניון, בשכ"ח, 3 גדולים, 2 כניסות, לכל מטרה 03-5407212, 04-231425
9124 למכירה מכונות גלידה אמריקאיות אוטומטיות מתאי בובות משחקי הוקי אויר ועוד 050-242443
9127 בהזדמנות למסירה מינימרקט פעיל במרכז רעננה פרנסה בשפע+ציוד תכולה 09-919590 09-546541
9200 למכירה מפעל לייצור תרכיזים + מתקני שתיה מוסיים בלעדיים בישראל, לרציניים בלבד 09-619767
9218 למסירה בית אבות מלא ומפעל בפ"ת להתקשר מ- 20:00 בערב 03-505666
9231 בקניון בת-ים קומה תחתונה חנות בשר מוניעת בשותף פעיל + השקעה/מכירה 3/ 03-5180562
9267 למכירה קו חלוקת מוצרי בשר באזור המרכז, לרציניים 09-291399 לא בשבת
8281 בפתח-תקוה, למכירה חנות מכולת מבוססת מסיבות בריאות ברח' אורלוב 03-9231702, 03-9246633, 03-9213980
8403 בראשל"צ סופרמרקט, 500 מ"ר, מחזור שנתי: 6,000,000 חייב להימכר. 06-525761
8407 למכירה עסק להפעלת מנופי משחק/ממתקים הכנסה מובטחת. 050-205640 03-5367573
8425 למכירה קו חלוקת דברי מאפה באזור המרכז, רצוים נבחים! אמיר 09-856122, 03-5620707
8484 להשקעה!!! ערי חבימה, 2 יחידות - 100 מ"ר מושכרת כחידה אחת $275,000 03-5287776
8530 בבני-ברק למכירה בנין דירות + מרכז מסחרי 03-6467319
8541 למכירה מבנה מסחרי חדש-2000 מ"ר + חניות ומרתפים 03-6467319
9651 שותף 50% לקונדיטוריה בעלת מוניטין + 2 סניפים במרכז ת"א 03-5562326
9730 לסוכנות דוגמנות שותף/ה בעל/ת קשרים להפקות במרכז 050-291462
2777 בשכ"ח, עקב פטירה, בפ"ת במזרחוב, קונדיטוריה פעילה+מאפיה+ייצור גלידה+מוניטין 03-9300419
2785 למסירה חנות פוס ומתנות פעילה בראשל"צ בעלת מוניטין 03-9673393 בשבת בערב: 03-9643463
2795 למכירה בר"ג קונדיטוריה, בית מאפה, בית קפה, באזור מרכזי 03-6729677
3083 למכירה מיידית ציוד במצב טוב למעדניה+מתוקה בהזדמנות. 03-495126
8727 למסירה מועדון אולם אירועים מצויד ומרוהט ביפו העתיקה לכל מטרה 03-5466731
8761 להשכרה מוסך לחשמלאות קרבורטורים+חנות לאביזרי רכב פרטי ומסחרי בחחנת תדלוק באזור התעשיה החדש בראשל"צ 03-9610222 03-5251180
8767 למכירה 2 מכונות גרמניות במצב טוב לרחיצת רכב במחיר הזדמנות 09-543733 09-543631
8772 עקב נסיעה למסירה שותפות במפעל לשוקולד פרסומי 3-6527769
8819 למסירה קונפקציה מוכנת לעבודה כולל שולחן גזירה ופרסים 03-5496747 עד 20:30 מיקו
8787 להשכרה מרפאת שיניים ליד שינקין מתאים גם למשרד 03-6960085
181 למכירה בקניון חדש בבניה באשדוד חנויות לכל מטרה בכל גודל מבצע 08-533628
1646 מעוני בעסקך? רוצה שותף? אנו הכתובת הותיקה והמקצועית בארץ "הכוון" טלפון: 03-382451/2/3
1742 לחברת כ"א זרים לפתיחת סניפים בכל הארץ 16,000$ לסניף ראשל"צ שותף 02-918988
1744 בהזדמנות למסירה מסעדה איטלקית פיצריה לרגל נסיעה $15,000 יפהפיה במרכז ת"א 03-9620241 03-5220187
1784 למכירה ולהשכרה מיידית, בית קפה פעיל במרכז הרצליה+ציוד+מוניטין 09-551347, 09-541137
1807 בהזדמנות למכירה בטאבו מסעדה פעילה + מוניטין, באזור עסקים בלב ת"א 03-5529069
1810 חברה פעילה בעלת מוניטין לאינסטלציה באילת דרוש שותף רציני 07-331308, משרד 07-339066

1573 להשקעה ביסו 3 קומות תפוסות+מגרש צמוד+אישור בניה, אפשרות ל-80% 050-347428, 03-324187
1813 קליניקה להשכרה לרופא מומחה במרפאה פעילה ברמת-גן 03-6726127
1962 לחברת כ"א זרים לפתיחת סניפים בכל הארץ $18,000 לסניף ראשל"צ שותף 02-918988
1964 בהזדמנות למסירה מפעל לעוגיות יחודיות (מחקאות) במגדל העמק + מוניטין 06-540692, 06-541693
1967 בהזדמנות למסירה מסעדה איטלקית פיצריה לרגל נסיעה $15,000 יפהפיה במרכז ת"א 03-9620241 03-5220187
2714 מכבסה למכירה בצפון ת"א. עין 03-567635 03-6054264
3024 לחברת בנית גדולה דרוש שותף 050-311192
3034 משקיע מעוניין להשקיע בנדל"ן או שותפות / קניה של בית-אבות קסם 03-5170441
3060 להשכרה ברמת-גן קרוב לבורסה!!! וילה מפוארת ביותר 20 חדרים + מגרש 823 מ"ר בלעדי ל"בלבר" מלד"ן 03-6996252, 03-6990796
3200 בהזדמנות בדס"ם במרכז ת"א בשוק, סיטונאות ויבוא מזון 120 לסיטונאות וקמעונאות 03-6730064
3434 למסירה בהזדמנות סניף "קשת" יתיק, ניקוי יבש + כביסה רטובה, במרכז ר"ג 03-6721983
3449 למכירה בהזדמנות עסק לייצור בגדי ילדים + ציוד ומלאי בערב-03-341089 בעבודה-03-6910093
3450 המעלה תשכרה או בשותפות בריכת שחיה ומתקני ספורט, סוים וכדורסל בסביבה כפרית באזור אשקלון בערב למנחם 07-726407, ביום 07-722491
8196 למסירה מינימרקט+ירקות 120 מ"ר. $3800 פרנסה לשתי משפחות בכביש ראשי 03-6231156
8216 בגוש דן בבנין, 250 מ"ר מיועד למינימרקט שכונתי מיקום אטרקטיבי 03-6466126
8247 שותף פעיל לרשת מזון מהיר משגשגת !!! 03-271757, 03-5909523, 03-6992217
8323 דרוש שותף פעיל למפעל מאושר באיזור מיתוח מירב התחכבות ת.ד 732 קרית מתקין
8433 בהזדמנות למכירה בעסקת הבילה ציור מלא כחדש למוסך מיאם ויפנית +מלאי 03-6372978
8439 בהזדמנות למסירה מזנון פעיל לפלאפל וסיצה ביתית + ציוד בית-ים 03-5636199 03-5523066 בערב
8442 ליצרני מוצרים אטרקטיביים מחוזרו! נדרשת חנות חמצת + השקעה 09-332450
8504 חבהזדמנות למכירה קו פעיל לקניון, בשר, עופות של חברה מובילה 03-5081204 050-294463
1626 למסירה, אולם ארועים ומסיבות פעיל, 180 מקומות, בשוהם, כולל מכירת ציוד 08-534586
1901 למסירה מזנון שווארמה ופלאפל במקום המרכזי ביותר ברמת-גן פרנסה לשתי משפחות 03-6738812
3699 להשכרה $4500 מתאימה לכל מטרה, משמשת כבית קפה במיקום מרכזי בצפון ת"א 03-5221419
8072 למסירה מספרית פעילה + ציוד ומלאי ליד הבורסה בר"ג 03-5530398, 03-7612261
8318 סאב+מסעדה ברחוב אלנבי (בהתחלה) בשכ"ח תשלום שנה מראש "לבי" 03-6263672
7610 חיסול מפעל לסריגה, מכונות סריגה, תפירה, אוברלוק, זיגזג, אפרט + ניחוץ, 03-5179239 03-6726708
7617 למסירה קיוסק!!! עובד 30 שנה!!! הכנסה בשפע!!! למהיר החלטה!!! 03-5467848
3645 למסירה בתפעול עצמאי כסאות ומיטות שיזוף בחוף חים בת"א + השקעה, 03-5103585 03-5179084
3848 למסירה חנות פרחים פעילה ומשגשגת בכניסה לקניון במרכז + ציוד ומוניטין בערב 03-5366894
8085 למכירה בצפון ת"א מינימרקט גדול עובד חזק עם קבלות ציוד + מוניטין 03-5236228
8078 בהזדמנות למסירה מסעדה סינית פעילה מסודרת וכשרה באזור השרון + ציוד + מוניטין 09-584985
456 בהזדמנות למכירה ציוד מלא לקונדיטוריה תנורים, מיקסר, מקררים, שולחנות, פותתת 03-5562711, 03-5048312
481 בהזדמנות למסירה עקב פרוק שותפות מפעל לעיבוד בשר ועופות + מוניטין, 08-221510 03-9692403
483 בהזדמנות!!! להשכרה מכולת עובדת במקום מרכזי בר"ג, פרנסה בשפע + מוניטין 6153282, 03-6776676
490 למסירה מכולת שכונתית פעילה במרכז ציוד + תכולה בערב- 03-312182 03-5799595
495 בהזדמנות למסירה מסעדת פועלים עצלת באזור התעשיה הרצליה פיתוח + מוניטין 050-314504 09-386586
817 להשכרה מספרה מפוארת בצפון היוקרתי ציוד מלא מודרני ומשוכלל $1100 "מוניטין" 03-6460515
1181 למסירה מסעדת בית-קפה מסודרת בבניין משרדים מספר ברמת-גן 03-6725292
5807 לרציניים בלבד ! למסירה בצפון תל-אביב חנות מושכרת לפי 2000 $ לחודש, 03-5480315 062-501598
6812 חנות מכשירי-כתיבה ומתנות שכונתית מושקעת 03-5443919 03-5690341
4183 קוסר רב-חדרים, אפשרות לפיצול נוסף במרכז הארץ לבית-אבות 052-507557
348 למסירה פיצריה ותיקה, פעילה במרכז ראשל"צ, 03-5036480, 03-9649032, 03-9675460 13:00-24:00 ומוצאי שבת
2440 בצפון תל-אביב להשכרה פיצריה יהעה מאוד + מוניטין + ציוד, פרנסה בשפע !!! 03-5058030 03-321299
2860 להשכרה מיני-מרקט משגשג בדיזינגוף סחורה + ציוד + מוניטין למכירה "נדל"ן חבימה" 03-5287776
3010 בהזדמנות עסק למכירה !!! מזנון פעיל בתל-אביב, ציוד + מוניטין, פרנסה טובה מובטחת 03-5620859
3272 בהזדמנות למסירה מינימרקט פעיל בת"א + ציוד ותכולה, פרנסה בשפע + מוניטין 03-6713716
3386 בהזדמנות למסירה טסקייה - פונדק דרכים בתחנת דלק + ציוד ומוניטין. 08-407069 03-9302928
3284 במקום מרכזי בת"א למסירה בהזדמנות קפה מסעדה מסיבות בריאותיות, פוטנציאל אדיר!! 09-509818
3282 בהזדמנות למסירה קפה מסעדה פעילה בבנין הבורסה החדש בבלעדיות 03-6876350 (בערב) (052-522664)
7317 לחברת מזון באשדוד דרוש/ה שותף, לרציניים! 16:00-20:00 לא בשבת 07-766827
70 שותפ/ה או שכיר/ה (אפשרי חלקי), מוכסה משכנתאות לעסק ללא השקעה 03-6424307 למשה
7788 בהזדמנות למסירה מכון כושר פעיל במרכז הערוה 08-323786 + ציוד + מוניטין
7676 למסירת מסעדת פועלים פעילה בר"ג + ציוד ומוניטין עבודה: 03-7512717 בית: 03-9222858

בהזדמנות למסירה ושותפות בפעיה פעילה בקניון השרון נתניה + ציוד ומוניטין 09-827464 09-821059
למכירה עסק ביתיקות פרסום וחקרית לפרסום גזר, עסק יחודי ופה 03-9100104
שותף לעסק לאינסלציות וציור למלאכת יד 03-9692368
למכירה, במרכז רמת השרון. עסק חלה, בענף הפוס ואסיבות בערב. 03-5405493
בהזדמנות למסירה חנות טמבור פעילה בתוכו בני ברק + ציוד ומלאי + מוניטין בחול 03-5799328
למכירה עסק בענף הסעת מיצרי-חשמל, לקוחות קבועים, ליווי ממושך ת.ד 1323 אבן-יהודה
6310 בהזדמנות להשכרה מיידית מספרה+ציוד מלא בצפון ת"א לטווח ארוך 03-5176711
6921 בהזדמנות למסירה! שותפות קונדיטוריה + מוניטין + ציוד + קו חלק + דרושים עובדים מקצועים 03-6676530 050-314117
6922 בהזדמנות למסירה מיידית תרשת בוטיק לנעורים במרכז חזרה הלבשה לגברים נשים 050-380806
6926 ברמלה, מבנה עצמאי, במרכז, לכל מטרה משרדים, מסירה, תעשיה, למכירה/להשכרה לטווח ארוך 03-5223121
6928 דרושות משקיעות פעילות לזכיינות ייחודית, בבלעדיות איזורית, הכשרה מקצועית למתאימות 12:00-19:00 03-5385013
6934 לעבודה רווחית ומעניינת להסעת סדרות חאוכות לילדים דרושים /ות גלאי 16-20 03-7627444 03-698118
למכירה עסק סיטונאי בעל מוניטין מסותה עם פוטנציאל לגידול 03 6338786 בערב
10449 למסירה מינימרקט •ציוד •סחורה •מוניטין •שליחים עובד מצוין•משלוחים לנורמה 03-6132167 $100,000
מציאה ! מסירת וידאו ממושבת בלעדית ויתיה בער + פוטנציאל • וידאומטים פעילים 03-5353868 03-9644678
בהזדמנות חנות לפיתות תמצות בשעה, מעיטון רב, בלעדית באזור 050-360173 03-5340668
למסירה בית קפה קונדיטוריה בצפון ת"א פעילה עובדת שנים +מעדניה 03-5692423 בערב 03-5018460
למכירה השותף פירמידה (חברה בעיימו) ת ד ת"א 53284 או פלאפון 050-388940

רישום חברות חדשות
ברשם החברות אצלך/במשרדו
24 שעות. 03-5011294

הצטרף לפ.ס.י קלאב ורכוש
מודם/פקס 14,400 BOCA
במחיר חסר תקדים 03-6727888

רישום חברות ברשם החברות
תוך 3 שעות!!! 400/990 ש"ח
03-5661063

למכירה
בית מלאכה
עם מוצר תחבורתי בליווי תו תקן
מלאי, ידע
לקוחות ועובדים
ת.ד. 36398 ת"א

יעוד השקעות
הלוואות ובניון שקים
בתנאים נוחים
לעצמאים, חברות ושכירים.
טיפול אמין, אישי ומסור.
טל: 03-9676411, 03-9668079

הלוואות וערבויות מדינה
משכנתאות עד 100%
גיוס הון לעסקים
הדרכה וקבלת הלוואות
מסחריות בדרך בנקאית
מפעלים מאושרים
רכישת נדל"ן
050-345591, 09-980992 י.ע.ד.

חברת י.ע.ד.
ייעוץ עסקי מקצועי
■ ניצול מקסימלי של מקורות מימון
■ שיווק לרשתות השיווק
■ טיפול והדרכה מידי מומחה לנושא
טלפון: 09-980992, 050-345591
עד השעה 17:00

צער קדימה ליצוא
לכל החברות היצרניות ולכל הממציאים.
השתתפות בתערוכה הבינלאומית הגדולה בעולם (פיצבורג, ארה"ב) של מוצרים חדשים, פטנטים ורעיונות.
יותר מ-30 מדינות משתתפות בתערוכה שנערכת בארה"ב ומהדיל, חברות שיווק הגדולות בעולם, סוכנות עסקאות, נציגים של חברות ענקיות נוכחים. קידום ופיתוח רעיונות, פטנטים ורשום מסחריים.
טל. 03-5354855, 03-5357752

עסקים בחו"ל

6706 לזכיינות בלעדיים ! מאסיה ומעצמה - אביזרי רכב, רהאס סרע, סכיני מסכה. 03-5610897 פקס 03-5611749

מחסנים

6112 ברישון להשכרה מחסן 400 מ"ר לאחסנה + טלפון, מיידי 09-588968
8624 בתל-אביב, בשפרינצק להשכרה/מכירה מרתף מואר 130 מ"ר, מיידי, מלד"ן "תל גנים" 03-6718683
8703 להשכרה, 220 מ"ר עד 2200 מ"ר, לאיחסון, בתור מציאה 08-502614 למוטים
6884 בהזדמנות! מחסנים חדשים 180-5000 מ"ר מ-$4.5 למ"ר! + חצר גדולה 03-5731850
1532 להשכרה ליד כפר-סבא מחסן חדש וגבוה 1100 מ"ר + חצר גדולה 09-888353
3438 להשכרה סככת מחסן בשטח של 2000 מטר באזור אשקלון בערב למנחם 07-726407, ביום 07-722491
6970 להשכרה באזור רמלה מחסן גדול - לאיחסון סגור! + איחסון פתוח בשטח של דונם אחמה 08-226510, 08-212016
3135 בבנין אל-על!!! (בן-יהודה), בקומת המרתף 180 מ"ר למשרדים, ארכיונים, החסנה, החל $5 8 למ"ר 03-5245016
708 להשכרה ביגוב שבשרון מחסן 800 מ"ר, חדש גבוה ומיידי 09-866576 לא בשבת
6702 מחסן להשכרה בתלמי מנשה ליד צריפין, 300 מ"ר 050-281558, 08-228799

אולמות

1812 להשכרה שני אולמות 88 ו-68 מ"ר + גלריה, חניה צמודה + טלפון, חשמל וכו 03-6056330
2241 להשכרה אולם תצוגה פוטנציאלי 240 מ"ר מול קניון ר"ג מתאים לסמכויות ועוד 050-328489
6961 בפ"ת בגניסון אולם סגור 110 מ"ר חזית קומה ב' + מעלית מסחרית 03-6730024 אחה"צ
8519 להשכרה 180 מ"ר, קומת קרקע, באזור התעשיה קרית אריה 03-9263382, 03-392606
6640 להשכרה, 680 מ"ר, בית סנורים, דרך בן צבי ת"א, לתעשיה/מסחר, קי"ב + רמפה, מיידי. 03-5180823
6881 בהזדמנות! להשכרה/מכירה בת"א וס"תו 200-6000 מ"ר, חדש, מרכזי + חניה 03-5731660
6890 להשכרה/מכירה! קניון ר"ג! 130-2200 מ"ר לכל מטרה + חניה, מסודרת 03-6731660
3343 להשכרה 130 ו-180 מ"ר במוסך/אילון קיא + חניה, מחיר אטרקטיבי!! "נדל"ן אתך" 03-5265031
3716 בשכ"ח בקרית המלאכה בתל-אביב 200 מ"ר, קי"ב לכל מטרה. 03-6056826, 03-5603136
6591 להשכרה אולמות וחנויות במרכז ר"ג, לחנויות מפעלים ולחברות "סיני עוד וכסים" 03-6700345
7621 במרכז הרצליה למכירה אולם יפה 180 מ"ר כיום משמש כמכון כושר 03-5467848
8052 למכירה!!! באיזור התעסוקה אולם לתעשיה 200 מ"ר+מעלית 200,000 $ "דיור 2000" מלד"ן 03-6442231
870 בא.ת.ח ראשל"צ למכירה אולמות 60-600 מ"ר (לחינוך ותעשיה קלה) 050-262201, 03-5012645
4335 למכירה/השכרה!! ליד הקניון 600-1600 ק"מ "ינחד" 03-6425291
למכירה/השכרה!!! 507 בבן-יהודה!!! סואקע!! לכל מטרה!!! "ינוה" 03-6426291
1082 בסלמה למכירה + בג 180 מ"ר בטאבו + כח "עסל נכסים" 03-6442395
8112 להשכרה: אולם 600 מטר קומת קרקע בקרית אריה, פ"ת טל: 03-9243583
1030 להשכרה קומפלקס ארועים! 800 מ"ר מבנה עצמאי 4 קומות, לדיסקוטק, פאב, מסעדה "מינוף" 03-6052878 מלד"ן
7348 בכפר הסבה 180 מ"ר לשכרה קומת מרתף +תעשיה "ע. גרעבת נכסים" 03-6411181

למכירה עקב מחלה
מלון אורלי באשדוד
למלון 50 חדר, 3 מסעדות מפוארות
ואולם שמחות ל-250 איש
ליד הקניון מול הים
■פינוי מיידי■
לפרטים נא לפנות למקום: רח' נורדאו 22, אשדוד
טל' לתיאום פגישות 08-521587, 08-565380

חנויות

להשכרה חנות 43 מ"ר שהיתה לינקיות בכפר סבא, מושקעת + חנה לכניסה מיידית לסוחר 09 624838
בדיזנגוף להשכרה חנות חזית, 60 מ"ר + גלריה מתכנה 1/7/95 $2600 "חבנות נכסים" 03-5241218
למכירה בנתניה חנות ברחוב הרצל במרכז, נאבו 65 מ"ר + מרה לחקלאל 03 828278
8413 להשכרה!!! בבן יהודה!!! נוורדאו חנות חזיתית!!! 150 מ"ר + מחנים + חנה + טלפונים 03-5054168, 052 510739
להשכרה במרכז שדרות ירושלים יפו, 40 מ"ר אופציה לגלריה, לכל מטרה 03 395523
להשכרת חנות 130 מ"ר, בגורשג • 03-6990179 03 6796183
חנות להשכרה לכל מטרה בסתמסלדור ת"א 30 מ"ר+גלריה 900$ 04 335114 050-267626
8128 ברמת-גן בז'בוטינסקי מ"ר עליון חנות 30 מ"ר, מיידי $ 600. מלד"ן "תל-גנים" 03-6718006
8770 בהזדמנות חנות מושקעת בנרמל 84 מ"ר + אפשרות לבטנה תיצעת לכל מטרה 03-6741439 03 6746109
8812 למכירה בדיזנגוף ליד וורלץ 46 מ"ר משופץ "סוסי סינ" 03 6224004, 03 5221958
1104 להשכרה חנות/משרד ברחוב מטלון 78, ת"א 34 מ"ר+גלריה גבוהה 03-6237612
1736 בשכ"ח בדיזינגוף 45 מ"ר בבוקר 03 6226122 ומאחה"צ 09-509322
1718 להשכרה בכלמור בת-ים לכל מטרה ! חנות 100 מ"ר+מרתף 50 מ"ר 03-6632189 050-303067
1960 בשכ"ח בדיזינגוף 45 מ"ר בבקר 03 6226122 ומאחה"צ 09-509322
2012 חנות בדמ"ים 18 מ"ר +גלריה+כח+טלפון, הרצל 85 בחאר. 03-5620928 בעבודה.
2640 בא.ת. חולון בשכירות חודשית, חנות חדשה 200 מ"ר, קי"ק בחזית, אפשרות לגלריה, 60 אמפר, קוי טלפונים מוכנים 03-504161 שלמה/אברהם
2650 בזכרון יעקב בלב המושבה במדרחוב חנויות חדשות כניסה מיידית $ 100,000-70,000 09-408947, 09-408604
3187 להשכרה מיידית!!! חנות (מרכז גבעתיים, 22 מ"ר + גלריה + טלפון + אחצקה 03-311380
3443 ליד דיזנגוף-סנטר!! 25-30 גלריה, מיידית $700 + חנות באבן-גבירול. "נדל"ן איתך" 03-5265031
3481 להשכרה חנות/משרד, 53 מ"ר + גלריה, סמוך לבדוש-מרסמטר, ת"א 03-6957466
3483 ברמת-גן, להשכרה חנות 30 מ"ר, + שרותים + מזגן, שד' ירושלים, מיידי. 03-6741010
2008 להשכרה 28 מ"ר בצפון דיזנגוף בת"א!!! מתאים למזנון ובזוגה, מיידית. "נדל"ן איתך" 03-5265031
1803 בכפרון גבעתיים 90 מ"ר $2900 קרקע, מיידי מלד"ן "שכיסי" 03-5710084 03-318395
6118 להשכרה ברמת-השרון, חנות ברחוב מרכזי, מיידי. לכל מטרה 03-5400004
6145 בכפר שמריהו מרכז מסחרי להשכרה חנות 80 מ"ר נח, טלפון 09-568686
6276 להשכרה ברמת-גן בעוויאל יפיפיה 28 מ"ר, מסודרת + גלריה, אפשרי כמשרד "בר-נכסים" 03-6724448
6498 להשכרה 40 מ"ר + גלריה במלון דירני לכל מטרה מסוף מורך "א.ב נכסים" 03-293998
6199 למכירה חנות, במרכז בן-יהודה 24 מ"ר, חזית, מעבר מיידי 03-5273373
7618 להשכרה באבן-גבירול!!! חנות יפיפיה!! באזור טבל! מיידי!! 03-5467848
7619 בית-מלאכה להשכרה בקרית-המלאכה!!! $750 130 מ"ר 03-5467848
7622 להשכרה חנות בדיזנגוף 28 מ"ר!!! יפיפיה!!! כרוע בסקוקו!!! 03-5467848
7850 בפרחם חנת, במרכז, להשכרת חנויות ומשרדים. "י 1 נכסים" 08-270270 08-372198
7818 למכירה!!! מקסיפ!!! בשלמה המלך בתל-אביב חנות יפה ומושכרת ל-5 שנים, $108,000 03-5245016
6048 להשכרה/למכירה חנות חדשה 34 מ"ר בראשל"צ 03-5628271 בערב
8076 למכירה/השכרה חנות בכצנלסון גבעתיים (32 מ"ר), אפשרות לגלריה ביום - 03-5812628 בערב - 03-5799110 לא בשבת
7920 בצפון דיזנגוף 22 מ"ר+גלריה מסודרת 1100 $ כניסה מיידית "אתחות בית" 03-5467836 03-5468848
7919 בצפון ליד שד' נורדאו 24 מ"ר+גלריה 800 $ מיידי "אחחות בית" 03-5488946, 03-5467838
240 בתל-אביב, בסינסקר!!! למכירה חנות 120 מ"ר, חזיתית רחבה (ניתנת לפיצול) 03-5245016
819 להשכרה מספרה מפוארת בצפון היוקרתי ציוד מלא מודרני ומשוכלל $1100 "מוניטין" 03-6460515
מבקשים בטאבו כ-60 מ"ר מנתניה לחולון (אסילו בסיתנות) מקומה גדולה במזמון ! 04-9927183
772 להשכרת חנות במרכז מסחרי ויצמן רמלה, 40 מ"ר, 08-225714 $ 380,
867 ברמת-השרון במרכז סוקולוב 12 מ"ר בבנית עתידית 160,000$ בהזדמנות!!! "אולם" 03-5408917
בגבעתיים בכורזן להשכרה 60 מ"ר + 25 גלריה, מיידי $1500 מלד"ן "תל-גנים" 03-6718683
6816 חנות קטנה בבן-יהודה (לא חזיתית), אפשרי למשרד לכל מטרה, מיידית "אביב" 03-5272542
7518 בראשל"צ להשכרה 37 מ"ר, גבוהה אפשרות לגלריה + ציוד + יבגאה אתורית מיידית 09-262624
8078 למכירה בדיזנגוף סגור 30 מ"ר ליד המנצל"ם + להשכרת בלסר/אלגבי 50 מ"ר 03-5271349
2084 להשכרה! מעדניה פינתית, 30 מ"ר. בשום "כרמל 2000", באזור התעשיה ראשל"צ 03-5343237 03-685871
3136 בגבעתי-איילון!!! (לה-גרדיה), חנות (100 מ"ר) חזיתית, מפוארת ומסונת, כחדשה, 2000$ לחודש 03-5245018
3241 בגבעת-שמואל במרכז להשכרה במיקום מצוין חנויות 45 ו-65 מ"ר מלד"ן "תל-גנים" 03-6718683
844 מספר חנויות להשכרה בקניון מרכז ברוך מרחוב החוגה/מתחלבר פתח-תקוה 03-9316268, 06-465798
7037 בגבעתיים בהזדמנות למכירה 2 חנויות 60 מ"ר ליד כצנלסון "בר-נכסים" 03-6724448
8104 למהיר החלטה !!! 400 מ"ר להשכרה במיקום מרכזי ביאור ב.א.ת. רעננה ניתן לחלוקה, לפנות לשגיא אונלו-טכסון 03-6819243 מלד"ן
3130 להשכרה בגבעתיים בסיבר 16 מ"ר, חזית לכל מטרה $300 מיידי 03-312347, 03-311881
3390 בגבעתיים - גבעת רמבם בשכ"ח, 32 מ"ר + גלריה, פינתי מיידי 03-6724441 03-6723803
2541 בהרצליה פיתוח 250, למזון, מיקום מעולה "ינוה" 03-6425291
2665 להשכרת בבן יהודה 28 מ"ר + גלריה במקום מרכזי לכל מטרה $800 מיידי 03-5236228

שוכרי/ות-רוכשי/ות חנות
ד. גולדשטיין המרכז לציוד לחנויות מציעה לכם:
תכנון חינם לחנותכם
צלצלו לגולדשטיין ותווכחו שזה היה כדאי.
03-9618059/60

להשכרה
נותרו מספר חנויות בגדלים שונים בבנין
"מגדלות יפו"
מרכז עסקים וקניות
בשד' ירושלים פינת דרך בן צבי
לפרטים ולתאום לפגישה בטלפונים: בבנין 6827455 - אברהם קרן
משרד ראשי 5200222 - מח' נכסים

משרדים
- מיידי! בדיזנגוף/גורדון!! 135 מ"ר - 7 חדרים + קבלה 1800 $ בלבד "בית שלי" 03-6420606
- מיידי! בהרצל/קיבוץ-גלויות!! 110 מ"ר בבנין משופץ + מעלית $1000 "בית שלי" 03-6420606
- מיידי! בדיזנגוף ליד גורדון!! 180 מ"ר מסודרים + מעלית $3,000 בלבד "בית שלי" 03-6420606
- מול קניון ר"ג!! 150 מ"ר לכל מטרה 10$ כולל חניה "בית שלי" 03-6420606
- בסיטי של ת"א! בבנין משומר ומשופץ 120 ספוארים + חניה $2650 "בית שלי" 03-6420606
- כלילובלום! לכניסה מיידית! כ-70 מ"ר מסודרים + מיזוג 12.5 $ למ"ר "בית שלי" 03-6420606
- בבנין מפואר באחד-העם!! 216 כ-9 חדרים בגימור מלא $3,900 "בית שלי" 03-6420606
- בחשמונאים!! 220 - 7 חדרים + קבלה כולל 3 חניות + רשיון $2450 "בית שלי" 03-6420606
- במגדל ליד דיזנגוף! גבוהה!! 84 מ"ר - 4 חדרים + אחזקה $1356 "בית שלי" 03-6420606
- בצפון ת"א! ביוקר!! 70 מ"ר לכניסה מיידית $2300 בלבד "בית שלי" 03-6420606
- בצפון רחוב המסגר!! בבנין מפואר ויצוגי!! 100 מ"ר 18$ + אחזקה "בית שלי" 03-6420606
- במגדלים שמול הדולפינריום!! מיידי!! 100 מ"ר מפוארים ומיוחדים 24$ + 84 "בית שלי" 03-6420606
- בשכונת מונטפיורי!! בבנין חדש!! כ-280 מ"ר בגימור מלא "בית שלי" 03-6420606
- בשלום-עליכם/בוגרשוב!! 70 מ"ר לכניסה מיידית $880 מסודרים "בית שלי" 03-6420606
- בסמוך לחופה המכבי!! 100-520 מסודרים לפי 20$ למ"ר "בית שלי" 03-6420606
- במשר החלכה!! בבנין חדש!! 106 / 125 / 250 בגימור מלא 15$ "בית שלי" 03-6420606
- בגבעתיים!! בכצנלסון!! להשכרה 85 מ"ר $600 "לי-רם" 03-324056
- דרושים לקניה משרדים 900 מ"ר בת"א והסביבה לאיכלוס תוך שנה "פלוס בערמי" מלד"ן 03-6964625
- משרדים להשכרה בת"א 1000 מ"ר מפוארים בשדרות רוטשילד + 1000 באיזור המסגר "פלוס בערמי" מלד"ן 03-6964626
- משרד/מרפאה 3+2 מרפסות סגורות ק"ק, חנית מיידי. ארלוזורוב-וייצמן 03-6967320
- בת"א (ע"י קולנוע צפון) 50 מ"ר מתאים למשרד. $145,000 בלעדי "ניו ג" 03-6444321
- להשכרה 360 מ"ר משרדים ברחוב אלנבי 57 תל-אביב, לפנות לעו"ד בר חוין 03-5616279
- מעוניין בת"א במשרד 100-200 מ"ר לקניה/שכירות 03-6963063
- להשכרה משרדים מפוארים 80 מ"ר ניתן לחלוקה בבית סילבר ר"ג כניסה מיידית 03-5757366
- להשכרה בנין חדש 1000 מ"ר, + חניות 4 קומות כניסה 1/96 $16,000 "מיגון" 03-6052978
- להשכרה משרדים ברחוב חל-חי בכפר-סבא ליד התחנה המרכזית 09-427274 09-952490
- בשכ"ח 1420 $ מול מעריב 110 מ"ר קומה ג' מחיצות, שטיחים, מזגנים 03-5616008
- בחזית באחוז תלת בשכ"ח 180-250 מ"ר לטלון לאירוע 33006 חוף 03-5108666
- להשכרה 100-250-300 מ"ר, ק"ק, משופץ + טלפונים, למסוף/משרדים במלואם 03-5812098
- בת"א למכירה בנין משרדים חדש-1200 מ"ר + מרתפים וחניות 03-6487319
- למכירת כיסוי משרדים חדשים + תשואה. אפשרות בחלקים 03-6487319
- להשכרה בלב ת"א 20 מ"ר ק"ק משופץ, לכל מטרה. $325 "אפי נכסים" 03-5235228
- להשכרה בבן-אביגדור 400 מ"ר, ק"א, מחלקים ומסודרים 03-5623375
- 100 מ"ר להשכרה ליד דיזנגוף, ק"ק מחולק ל-5, אפשרות ל-2 יחידות 09-653437
- להשכרה, מסודר במרכז ר"ג, מעלה חצבי סימטה מביאליק, 3 חדרים, $ 800 03-6721275
- 28 מ"ר להשכרה בבן-יהודה + מטבח + גלריה "לב" 03-5293672
- להשכרה בצפון משרדים 30-90 מ"ר בתקציבות חופשיים. כניסה נפרדת. ק"ק "מיגון" 03-6052978
- למכירה 700 מ"ר + תשואה באזור קריל-בר הסיטי!! קומה ובחה בבנין משרדים. "נדל"ן איתן" 03-5255031
- בשכ"ח 4 חדרים ק"א באלנבי 84 ת"א. $ 800 03-5197578
- להשכרה משרד בכ"ג בגבעתיים 26 מ"ר, ק"ב, בקוסוי + מזגן שנתית בערב 03-5490883
- בשכ"ח ביצי-הסירה 6 (הירקון 4 ח' + 3 ח' (או ח"ר - חצי קומה) מיידי 03-6047801
- להשכרה/מכירה בתל-אביב!! 100-2500 מ"ר, חדש, מיידי חנוה בשפע 03-5731660
- להשכרה משרדים/קליניקה 30-100 מ"ר בצפון ת"א מרכז ת"א בכיכר-אתרים 03-5271034
- להשכרה 30/70 מ"ר ליד הילטון "סוסיטי" 03-5221058, 03-5224004
- ר"ג להשכרה, בבנין, אאוזיס, 4, משופץ, מיידי. $ 1000 "נדל"ן תל גנים" 03-5719563
- להשכרה באחד-העם בסיטי תל-אביב!! 320 מ"ר חניה, ק"ק מיידי. "נדל"ן איתן" 03-5255031
- להשכרה בתקווה-ישראל תל-אביב 2 חדרים 50 מ"ר + 3 חדרים 100 מ"ר מסודרים. "נדל"ן איתן" 03-5255031
- בכפר-סבא להשכרה במרכז העיר מיידית: משרדים בבנין חדש 20-60 מ"ר 09-433163
- בקרבת דיזנגוף משרד קטן+ריהוט+מזגן $360 לכניסה מיידית "כסל נכסים" 03-5442396
- להשכרה 160 מ"ר ק"ק מסודרים ומושקעים!! ליד היכל!! + חניות סוף מאי 95. "נדל"ן איתן" 03-5255031
- בקריית מטלון להשכרה!! מבנה עצמאי 200-1700 מ"ר+חניה!! כניסה 11/95 "מצדה נכסים" 03-6049266
- להשכרה 2 חדרים במגדלי-העיר 21 חלל למסור "נדל"ן יגל-גנים" 03-5715683
- קוסר בקאנטרי-קלאב ת"א, מתאים למשרד 100 מ"ר $1600 בלעדי "לבלבר" מלד"ן 03-6990795,03-6998257

- למכירה/השכרה משרדים וחנויות בגדלים שונים ברמת"ש 03-5493212
- משרדים בשיכון דן במרכז מסחרי 50 מ"ר $500 130 מ"ר מיידי לרציניים "הי" 03-6467319
- להשכרה ביוקנעם!! מול חיפה!! 120 מ"ר מפוארים + ריהוט + שטיחים + חניות!! "נדל"ן איתן" 03-5255031
- להשכרה משרד 3 חדרים, 67 מ"ר + טלפון, ק"ב. בלבונטין. 03-5667030
- להשכרה משרד 2 חדרים מרוהט + מעלית + שטיחים + מיזוג, משופץ ברמה "שחר" 03-5661939
- להשכרה בבאזליק 13ב ק"א, מעלי אפריל "תיווך חן" 03-5726546
- להשכרה בשכונת מונטפיורי, בנין חדש 40-80 מ"ר "ניוגה" 03-5428281
- להשכרה 100 מ"ר במסגר 53 + חניה, כניסה 4/95, חלוקה לפי דרישה 03-5660321
- למכירה/השכרה כ- 2000 מ"ר למשרדים ותעשיה קלה, מיזוג, חניון, קרוב לאיילון 03-5617711
- למכירה בסיטי של ת"א קומה בשלמות!! גבוהה!! 1150 מ"ר מיידי!! "מצדה נכסים" 03-6048269
- להשכרה בתל-אביב בצפון ובמרכז 240-16-16 מ"ר "אופיר" 03-5483088
- למכירת משרד + רשיון 3 חדרים ק"ק בשיאור דלמן $168,000 משופצת 03-5273278
- למכירה/השכרה משרדים וחנויות בכפר-סבא "א.א. נכסים" מלד"ן 09-972359
- להשכרה במחשב בסוקולוב 2 חדרים + חול $675 "הזמנה" מלד"ן 03-6407148
- בשכ"ח 6 חדרים 200 מ"ר באחד-העם/הבורסה בקומה ב', קומה שלמה מלד"ן 03-5251650
- בססגורי!! אולם משרדים!! 140 מ"ר!! חדש!! 3 חניות תת קרקעיות!! 03-5467648
- בשכ"ח בסונקן/רמז, משרד 70 מ"ר+מזגן מפצל קרקע לחנות "כסל נכסים" 03-5442398
- להשכרה ליד בית-אליהו 80 מ"ר + רשיון, מסודר, יפה, ק"ק 03-5467648
- בהזדמנות!!!/למכירה משרד 55 מ"ר בקרבת שדרות בן-גוריון (מושכר) $68,000 "כסל נכסים" 03-5442395
- להשכרה בא.ת. כפר-סבא 130-80 מ"ר ק"א לצד חברת חיסק 09-977240
- להשכרה 180 מ"ר משרדים מסודרים ומסונים, ליד קניון ר"ג 10.5 $ למ"ר "עוז נכסים" 03-6417936
- להשכרה בהרצליה בבית-אלבה משרדים 150 מ"ר 03-6339483
- להשכרה במגדלי התאומים! בר"ג 80-680 מ"ר, מפואר מיידי+חניה 03-5731660
- להשכרה משרדים בבנין משרדים בדרך פ"ת 44, ת"א. 03-378331 "השתתפות בנכסים"
- למכירה/השכרה בבן-יהודה 700 ק"ק משקע!! לכל מטרה!! "ניוגה" 03-6425281
- 4 קרקע (הבימה) 2 כניסות, 2 סאבו $280,000 "גרשי" 03-6444331
- להשכרה בצפון ת"א משרד יפה ספורטיבי+שטיחים+טלפונים+מזגן מפוצל 2 כניסות פרטיות ומסביב גנה 03-6183210
- למכירה באזור בן מאירו!! ק"ק 53 מ"ר משופץ, לדירה/למשרד, מיידי. "נדל"ן-איתן" 03-5255031
- בהרצליה ב' להשכרה כ- 200 מ"ר, פרוות, מפואר ומסונן + קווי טלפון + חניות, מיידי!!! 09-559563
- להשכרה באיזור הסיטי של ת"א!! 60 מ"ר ק"ק מחולק $980 "אביב" 03-5272542
- להשכרה בקרבת בן-יהודה!! 180 מ"ר ספארים!! ובהירקון 100 מ"ר מושקע ביותר 03-5272542
- למכירה בסביבות הרבנות מפואר, מרתף עם רשיון אפשרות 10% תשואה "כסל נכסים" 03-5442395
- עבור לקוחותינו דרושים משרדים להשכרה 50-200 מ"ר בת"א ובחולון "מיגון" 03-6052978 מלד"ן
- בהזדמנות חמשה חדרי משרד מרוהטים/שותפי-משרד. 03-6393282
- בא.ת הרצליה מיתוח משרדים מפוארים להשכרה $18 למ"ר "ע.גרינברג נכסים" 03-6411181
- בקרבת העיריה!! למכירה/השכרה 8 ח' 120 מ"ר מפוארים+מיזוג+שטיחים 03-5278112-3
- למשקיעים למכירה!! משרדים מפוארים 120 מ"ר מושכרים+חניה+תשואה 10% $240,000 03-5278112-3
- להשכרה!! בצפון השקם!! 800 מ"ר+רשיון בשתי קומות אפשרי בחלקים גמלים כניסה 1.4.95 03-5278112-3
- במגדל שלום, 100, חלוקה לפי דרישה גבוהה. "ניוגה" 03-6425281
- להשכרה 70 ו-90 מ"ר ליד הילטון "סוסיטי" 03-5221058, 03-5224004
- 80 מ"ר משרדים מואים, מסווים ומחהמים+חניות בתעשיה, מרכז תל-אביב 03-5614615 050-241984
- להשכרה משרדים בכיכר-אתרים במיקום טוב 30-80 מ"ר לכל מטרה 03-5271034
- בשיכון-דן, 40 מ"ר, למקצוע חופשי $600. "ניוגה" 03-6425281

מעוניין להשכיר משרד
כ- 100 מ"ר
בבנין משרדים יוקרתי
טל. 050-239024

בצומת גהה עצמאי וממוזג!!
למכירה/השכרה
400 מ"ר 500 מ"ר
החל מ-8$ למ"ר!!
לפנות לטוביה אנגלו סכסון
03-6919245 מלד"ן

"הקומה ה-18"
מגדלי העיר תל-אביב
להשכרה 760 מ"ר של משרדים
דרך פתח תקוה 48, תל-אביב
לפרטים טלפן עכשיו לאריאל 03-5200222

בהזדמנות!!! למכירה במקום מרכזי בת"א בדרמ"ס, מבנה עצמאי 160 מ"ר, מתאים לחברות שיווק נגיש + חניות מיידי!!! (לפנות לאיתמר)
אנגלו סכסון 03-6919245 מלד"ן

להשכרה בצפון תל-אביב
משרדים 500-1000 מ"ר, מחסנים בגובה 6 מטר בשטח של 700 מ"ר + חניה
כניסה מיידית
לפנות למוטי אנגלו סכסון 03-6919245 מלד"ן

למכירה
בנתיבי אילון
400 - 600 מ"ר משרדים
1600$ למ"ר, חניה בשפע
"רשף נכסים" 03-575-44-77

סמוך לבית המשפט
קומת משרדים במגדל יוקרתי,
כניסה מיידית
לפנות למוטי/טוביה אנגלו סכסון 03-6919245 מלד"ן

מבני תעשיה
- להשכרה מבנה תעשיה 200 מ"ר + חצר, מתאים למשחטת, א.ת. ראש-העין בערב 03-9362744
- להשכרה בנתניה 1800 מ"ר על 6 דונם, מבחר מבנים אחלמות 09-628226 לחזקאל
- להשכרה מסכים בחולון/ראשל"צ בגדלים שונים לפנות לאלכס אנגלו-סכסון 03-6919245 מלד"ן
- להשכרה בחולון!!! 700 מ"ר ק"ק+חצר מיידי!!! לפנות לקובי אנגלו-סכסון 03-6919245 מלד"ן
- להשכרה אולמות בכל הגדלים לתעשיה זעירה ברמת השרון וקרית מטלון "קנדייך" 03-6492163
- בקרית אריה פ"ת למכירה מבנה תעשיה להיי-טק חדש, 3800 מ"ר + 1200 מ"ר מרתף 03-6487319
- ברעננה להשכרה במרכז אולם בקומת-קרקע + גישה וחניה. גלריה מסודרת למשרדים 09-473093
- להשכרה מבנה במרכז ת"א 240 מ"ר לכל מטרה + חניה 03-6951658
- ברעננה להשכרה מבנה תעשייתי 110 מ"ר $ 800 לחודש 09-919844
- בא.ת. ראש העין!! למכירה/השכרה 200-4000 מ"ר כניסה מיידית!! "מצדה נכסים" 03-6048269
- מכירה/השכרה במרכזו!!! ק.א,ב,ג, 200-2500 לתעשיה/לחצוה/לאחסנה ולמסחר "אסק" 03-9387141
- בבית-שמש, מבנה תעשיה להשכרה מוכן + תשתיות. מיידי. 03-492121 נני: 02-249474 מינה
- להשכרה מבנה תעשיה בסמלה בפ"ת 580 מ"ר ק"ק + 600 ק"ב 03-9329088 03-5793467
- להשכרה/מכירה בכפר סבא אולמות, חנויות, משרדים "א.א נכסים" מלד"ן 09-973359
- להשכרה 120 מ"ר אולם, ליד קניון-ר"ג לאחסנה $13 למ"ר "עוז נכסים" 03-6417936
- להשכרה 150 מ"ר מרתף, ליד קניון ר"ג, לאחסנה/משרדים, 10.5 $ למ"ר "עוז נכסים" 03-6417936
- להשכרה מיידי בבני-ברק ובקרית-מטלון מרכזי לאלקטרוניקה למשרדים למסחר לתעשיה ולמוסך 03-5703939 03-6357327
- למכירה/השכרה בא.ת. כפר-סבא 200-1000 מ"ר למסחר/תעשיה/היטק "א.א.נ" 03-6498787
- להשכרה מבנה תעשייתי בפתח תקוה מתאים לאלקטרוניקה ו/או משרדים 325 מ"ר ק"א 03-9240638
- להשכרה אולם 100 מ"ר בבנין תעשייתי ליד "בלומפילד" 03-376331 "השתתפות בנכסים"
- במרכז זכרון-יעקב! אולמות להשכרה, בבנימינה לתעשיה ומסחר "אנגלו-סכסון" זכרון-יעקב 06-399086,06-397694
- בנוה נאמן חור השרון מחפשים קבלן שותף / בקומבינציה לבנית 2 קומות 6000 מ"ר 03-6726061
- למכירה בקרית אריה ליד שטראוס בבניה כניסה תוך שנה לכל מטרה גדלים שונים 03-6736810

בקרית אריה פ"ת
למכירה / השכרה
בבנין לתעשיות היי-טק בבניה
שטחים החל מ-300 מ"ר
+קומה מסחרית
טל 03-5619578/9

למכירה
מבנה עצמאי חדש!!!
א.ת. חדש ראשל"צ
2400 מ"ר + חצר
מתאים לחברות שיווק ותעשיה
לפנות לאלכס אנגלו סכסון 03-6919245 מלד"ן

למכירה
ב- א.ת. לוד
בקומת קרקע עליונה
1620 מ"ר
$950 למ"ר
"רשף נכסים" 03-575-44-77

למכירה
בדרך פ"ת 90, ת"א
בבנין משרדים מפואר בבניה
משרדים החל מ- 300 מ"ר,
חנות כ- 250 מ"ר,
מרתף מואר 540 מ"ר
טל 03-5619578/9

מבנים ניידים
- "יגורל בע"מ" מבנים ניידים לכל מטרה+מכולות 04-419960 04-412256

אושרי מכולות
מבנים מודולריים בכל הגדלים
כיתות לימוד וגני ילדים
מבנים, מחסנים ומשרדים
מכולות במבצע מדהים!
050-206314
טל' 08-531559,08-531552

מק ובניו קרוונים בע"מ
קרוונים למגורים ומשרדים • אספקה מכולות • העברת תכולת דירה בכל הארץ כולל ביטוח
"המתחזקים" אחזקת מבני ציבור טייחים, רצפים, צבעים חשמלאים ניקיון+פוליש
רח' האורגים קניון הפורום 10 אשדוד
טלפקס 08-566596, פלאפון: 050-276265
בהנהלת שמואל ניניה

מיבנים לכל מטרה
■ מגורי עובדים ■ חדרי קרור ■ משרדים ■ אולמות ועוד...
רולן בע"מ
מחלקת מיבנים ניידים
חיפה: 04-729874-6, אשדוד: 08-522046

ישראמריך טיזן חדש בייצור מבנים
לחברות בניה וכוח אדם!
מבנים ללינת עובדים
חדרי אוכל, שירותים ומקלחות
פתרון מהיר במחירים מפתיעים!!
★ ייצור מבנים ניידים לכל מטרה ★ שיווק מכולות קירור לכל טמפ' ★ שיווק מכולות לכל מטרה
08-561074/5, 08-560899 פקס' 08-525504

מגרשים
- למכירה בזכרון יעקב מגרש 530 מ"ר + בית !!! ברעננה 500 מ"ר ל-2 יחידות (מלד"ן) 03-6700345
- חברה קבלנית מעוניינת במגרשים באזור המרכז לבניה מיידית מזומן/קומבינציה 03-5044418, 050-291855
- מגרש לבניית 4 קומות בדרום ת"א + תכניות מאושרות לבניה מיידית להתקשר 052-508855
- בגוש 6608 לבניה עתידית 1030 מ"ר מאחורי קאנטרי-קלאב וקרוב למרינה $260,000 בלעדי "לבלבר" מלד"ן 03-6998252
- מגרשים לבניה מיידית החל מ-280 מ"ר לפרטים, באזורים שונים ברעננה "בנין וריר" 09-988592
- מעוניינים לקנות מגרשים במזומנים, לבניה, וחקלאים מראשון-לציון עד חדרה טלפקס 03-5445412
- 28 דונם ביערת הכרמל בגוש 11525 050-300941 04-393133
- בעמק-חפר 70 דונם פרדס מניב, במחיר הזדמנותי $13,000 לדונם. הצבי 03-6986731 מלד"ן
- למכירה בפ"ת מגרש 970 מ"ר, 8 דירות ריקות + אישורים ל-10 דירות נוספות $850,000, בלעדי "בלבר" מלד"ן 03-6990786,03-6998252
- למכירה לקבלנים יזמים ומשקיעים ולמהירי התלוכה 42 מגרשים של 330 מ"ר כל מגרש בתל-מונד. לבניה מיידית + טאבו וכל האישורים במקום מצוין בלב תל-מונד קרקע פרטית במחיר מציאה של $ 65,000 ליחידה נטו מיידי "סנטר נכסים" 03-6272106
- מגרש למכירה בנתניה לארבעה קוטגים בשפת הים 03-6133068

- למכירה מגרשים בגושים 6606, 6679, 6678 "פטל נכסים" 03-5442395
- מעוניין במגרש לבניית מרכז כולו רמת-השרון והרצליה כ-2000 מ"ר 03-6610867 03-5611749
- לקבלנים/משקיעים, רציניים בלבד!!! אדמה פרטית, במושבה קדמה לא בשבת 09-490680
- בפ"ת, בכפר מעש, מגרשים (אחרונים) 500 מ"ר פרטי 39,800 $+מע"מ 03-6319597
- למכירה בשיכון דן מגרש לדו משפחתי 640 מ"ר, כולל השבחה, 480,000 "צמל-נכסים" 03-6473063
- מגרשים לבניה מיידית לפרסום החל מ-280 מ"ר ברעננה "בנין וריר" 09-988592
- פרטי מעוניין לקנות מגרשים לאפשר בעבר הירקון ללא מתווכים. 02-666820, 02-666838
- 2.5 בכצנלסון וגבעתיים 75 מ"ר ק"ק פרטית למסורת משרד/מרפאה $600 03-813482
- למכירה במגדל (טבריה) 904 מ"ר במרכז מוזל לב חתייות 100% בניה ב-3 קומות לקוח/מרכז מסחרי לבניה מיידית קרקע פרטית במחיר מציאה לזריזים $130,000 06-785772 03-6272106
- למכירה למשקיעים, ליזמים מגרשים בקיבוצאל/כפר תבור, אדמות חקלאיות חלק מ- 3,600 $ לדונם, חלקם עם נוף לכנרת לזריזים 06-785772, 03-6272106
- למכירה בפ"ת, בקרית-מטלון, דנס+בית 130 מ"ר אפשרות ל-4 קוטגים "אופיר" 03-5483088
- בדרך הרצליה 620 מ"ר לקוטגים, אדמה פרטית "ניגוה" 03-6425281
- בראשון-לציון, ליד צומת בן חודרים, חקלאי פרטי, 9.3 דונם, שש מאות אלף דולר 03-6642858
- למכירה ברמות-צהלה מגרש ל-4 יחידות במיקום מצוין ללא השבחה 780,000 $ "צמל-נכסים" 03-6473663
- למכירה בנאות-אפקה מגרש, 300 מ"ר לקוטג', אדמה פרטית $400,000 "צמל-נכסים" 03-6473663
- בפרדס חנה, מבחר אדמות חקלאיות!!! ולבניה!!! להשקעה!!! מיידי. "1 נכסים" 06-270270 06-372198
- ברמת-גן ובגבעתיים למכירה מגרשים לבנית בתים משותפים 03-7520355 03-7526819
- בראשון לציון דרושים בגוש 3948 כ-2000 מ"ר אגר הצלחות יחזקאל למכירה בראשון לציון בגוש 3924 17,000 מ"ר בגוש 3632 10,000 מ"ר 050-271711
- בפרדס חנה, במרכז המושבה, 2800 מ"ר, פרטי לבניה, מיידי בהזדמנות!!! "1 נכסים" 06-270270 06-372198
- מגרשים לבניה מיידית ברעננה החל מ-280 מ"ר קרקע פרטית. לפרטים "בנין וריר" 09-988592
- פרטי!! מעוניין במגרשים מעבר לירקון 6609, 6807, 6890, בגוש החול ברשמון 03-7520378, 03-6044206
- למכירה מגרשים באיזור התחנה המרכזית בתל-אביב וכן בניינים מוגנים בדרום ת"א "כסל נכסים" 03-6442395
- בקיסריה, למכירה 1080 מ"ר, לבניה מידית בשכונה 6, קרוב לגולף, 380000$, בערב- 06-261123

למכירה/השכרה
מגרש
5.5 דונם
לתעשיה בבאר טוביה
מיקום מעולה!!!
בלעדי אנגלו סכסון
03-6919245 מלד"ן

לבעלי מגרשים ולמעוניינים לבנות חברה קבלנית מציעה
$695 למ"ר בניה
גמר מפתח - 6 חודשים
מפרט עשיר - בניה מיוחדת
טל: 09-542783, 09-565347, 050-360318

למכירה מגרש ברב קוק (ת"א)
נוף לים!!! לבניית 6 דירות+ יציאות גג, סה"כ 22 חדרים.
"מצודה" 03-6952623, 03-6951873

משקים חקלאיים
- במושב שמיר, לזתים, משק, וילה, 6, מסבה חדש, גישור גבוה, מרכזית, $250,000 02-663243
- למכירת משק במושב מבטחים למרפסים: 07-992461 לא בשבת
- השכרה 4 1/2 + סככות + מחסנים ע"י חדרה 03-6414521, 03-6426510

שרותי זהב

שרותי זהב
- אכסניה להלנה עובדים זרים 100 מקומות במרכז בית ים 03-6106793, עבודה 03-6084573
- מנהלת חשבונות (3) עצמאית תכנת חומר למאזן + משכורת + התאמות מוסדים בנקים 03-6763431

ליסינג
- רשוי למטרות פרטיות בתנאים מיוחדים עד 60 חדש ! יעוץ וטיפול אישי ! 03-5628182
- לסינג לרכב, החל מ-600 ש"ח לחודש 02-289505, 03-6631061

עבודות קבלניות
- קבלנים וקבלני משנה בכל ענפי הבנין אספקת עבודת לטשך שנה לאפרות 03-6130628, לשוש 04-343341

רישום קבלנים
- רישום קבלן רשום ברשם הקבלנים במהירות!!! מסויה מס' 1 בישראל!!! 03-5661644
- סיוע מהיר ורישום ברשם קבלנים 03-6120628 לאפרות, 04-340637 לשוש

מציעים למכירה
- מחברת יבוא בילאססה, סטוקים של צעצועים, מתנות וכלי בית, בהזדמנות נדירה. 03-6184784
- מטבח כחדש + שיש + מקרר אמקור + מקרר בר + מכונת כביסה + תנור + מזגן 052-501361
- כרסאות לברזל+טרמול+תנור נייר לחשמל+מבבע לפלטות למטעים 03-5285165
- חור חיצום עתיק יציקה עצים מידות 30×97 9000 ש"ח בערב 03-5490418
- מכונת דפוס למדבקות בגלילים + מכונת הטבעה בחום סטטוסיות + קומפרסור. הקודם הכון!!! 050-258205
- בהזדמנות ריהוט צרפתי עתיק תמונות ועוד 03-5273056 03-5230010
- למרפאות, למשרדים ואולמי אירועים ! מכונות אספרסו אוטומטיות עם או בלי מטבעות. 03-346170
- מיטה זוגית עמוקה כחדשה+שידה מקורית+שתי ארונות לילה+מזגן KINGKOIL 03-6410121
- מטבח כחדש + מקרר + מכונת כביסה + תנור + מזגן + מכונת אספרסו + מקרר בר 052-501361
- 3 דוכני מכירות גדולים-מתאים לקניונים ולתערוכות. 03-6955106
- מקרר אמריקאי אמנה 2 דלתות 22 קוב, מכונת כביסה אמריקאית MAYTAG 03-5060616
- בהזדמנות! ציוד מסיתק בתי קולנוע, כורסאות, ציוד טכני, מסך ועוד. 02-617561 03-5747360
- חכוסת מסכה אמריקאי צבע עץ במצב מצוין מחיר מציאה חייב להמכר 03-6057049
- "אולם הנוי" ריהוט עתיק, חפצי נוי, תמונות, ובינוי, בעולזמן 15 בעתים 03-314222
- מיקרוסקופים, טלסקופים, משקפות, מעודפי צבא 20×120, ראיות לילה, מצפנים, החלפה 03-6427189
- 2 מזנונים עתיקים מאנגליה, זהים ושחורים + פינתונים+עמודים+קריסטלים 03-5526519
- מינולטה 9000 עדשות 35/70 70/210/אלקטרוני. בערב:08-789217, עדויות:08-794684
- כסאות בארוכה בהזדמנות!!! 09-429263, 050-307189 לפנות לאיצי לא בשבת
- מכשיר קעקועים משוכלל + צבעים קוסמטיים לפנים "לאיפור קבע" לשלוש שנים + מחסים 09-629803
- למכירה ציוד למזלריה, אקספרס + מכונות מטבע חריש, 04-410496:בנית, 04-737302:בערב
- בהזדמנות למכירה מוצרי חשמל ביתיים במצב מצוין 052-504384 03-5684139 לשמוחה לא בשבת
- לנגרים, למכירה משור אלטנדורף, מכבש חם, מכונת עץ קבוס ועוד. משמשות 03-6821717
- מכירת חיסול! דיסקים וקלטות- טראנס, פופ ומזהי + כל ציוד חנות. 03-9654726

רוצים לקנות
- תרצל קונה חיסולים סעוים דברי חשמל מקררים 24 שעות 052-503479 03-6836866 03-5032702
- שמשון קונה הכל במזומן !!! מקרר, טלויזיות ואינזי תכולת דירה !!! 050-383414, ובערב: 03-398507
- ניסים קונה 24 שעות, תכולות, מוצרי חשמל, רהיטים, עתיקות, חיסולים ופינויים 050-249828
- איציק קונה תכולות, מוצרי חשמל רהיטים ירושות סיונים ומקררים 03-6823862, ובערב: 03-5038968
- נתן קונה הכלל!! טלויזיות מקררים שטיחים ירושות חיסולים ועוד 050-205482 03-6834856
- הבורסה לרהיטים משומשים קונים רהיטים מוצרי חשמל תכולות ועתיקות 03-6834867 03-5070216 03-5619093
- קרול קונה ומפנה תכולות דירות, ירושות כלי בית וספרים, 03-6972486 בערב 03-6818863
- אורי קונה הכל מקררים רהיטים עתיקות שטיחים חיסולים טלויזיות ומוצרי חשמל 03-6830748

אביזרי רכב
- רדיוטים KENWOOD חדש KRC-270 סגל חדש, רדיסקמן AIWA חדש 327 ש"ח. לאבי 09-699449

אוהלים וסוככים
- אוהל בדואי כפול, צמר עיזים, למכירה, כולל את כל הציוד לאירוח 06-636773/1

אומנות
- בזאר האומנות. בהזדמנות נדירה תמונות שמן יפיפיים, דברי כסף נדירים, ריהוט צרפתי עתיק, מנורות ברונזה, שעונים, סגנון רוסנים, שנהבים, פסלים מברונזה מיוחדים, פסלים גדולים מעץ, מסכות ופסלים מאפריקה, הרבה פריטים נדירים לאספנים, הכול במחירים מפתיעים, המכירה לבעלי חנויות ולגלריות ולפרטיים רחוב רוזיאל 22 יפו על-יד השעון 03-6827863

בריאות
- מסג'יסטית עם דיפלומה לגברים רציניים • מסג' מקצועי, שיאצו מ-10:00-22:00 03-6726897
- עיסוי מקצועי באוירה ביתית מ-10:00 עד 18:00 03-5241339
- אצלי כל קלייאנט הוא חשוב, אני מעניקה מסג' רפואי מקצועי + שישבת 03-6385017
- אני לא כמו כולם, מיוחדת!!! למסג' רפואי לכל חלקי הגוף + שישבת 03-5284428
- צעירה נאה ויפה למסג' טוב נקי ומחנה+שישבת 03-5170354
- טיפולי שיאצו - מסג' רפואי מעולה ואמיתי לכאבי גב, שרירים, מתח ועוד... 03-5468285
- לתרבותיים מסטודנטית!!! מסג' מיקצועי מרמת!!! (לא סין) ורפלקסולוגיה 03-5747622
- לאוגה - מסאז' מקצועי רפואי וכללי שיאצו, רפלקסולוגיה, עזרה סטיבולוגית גם במוצ"ש 03-5288364
- מסג' רפואי בלבד!!! עם תעודת הסמכה. 03-295637
- מסג' רפואי כללי ומקצועי אפשרי בבית הלקוח. 03-5221470, 03-304226
- עיסוי רפואי פיזיותרפיסטית מדופלמת בדירה פרטית, לפי הזמנה 03-5628620
- אחרי מסג' שלי תמיד מצב רוח טוב - לא מין 03-5286388
- פיזיותרפיסטית מדופלמת מעניקה עיסוי רפואי • כירופרקטיקה ורפלקסולוגיה 03-5730329
- למסג' מעולה טובה + סיפוק בית + שישבת (לא-מין!!!) 03-5170364
- לך יש עודף משקל ? לנו תה צמחים מתאים!!! לפגישה חינם. 050-281159/ 03-6827882
- מסג' רפואי מקצועי, מהנה ומשחרר, באוירה אינטימית, בבית פרטי. • שישבת. 03-5810706
- אוירה נעימה ומרגיעה במסאז' כללי + פידקור רפואי גם בשבת • שיאצו 03-5743885
- באוירה נעימה !!! מסג' רפואי מרגיע ומשחרר בבית פרטי 03-5703417
- רפואה משלימה ! מקצועית, בעלת נסיון מתמחה בבעיות גב, עיסוי ורפלקסולוגיה 03-5236739
- מסג' מותאם במיוחד לך תרגיש שאתה מיוחד במיין גם בערב 03-6713831 + שבת
- מסג' כללי יסודי במוסמכת לבריאות + צמחי מרפא 03-5224790
- למסג' טוב, במיקום טוב ונוח, (ללא מין) + שישבת 03-5284429
- יחעה בכל העיר במסג'יסטית מיוחדת בא אלי והחנה שישבת (לא מין) 03-5170354
- פיזיותרפיסטית מדופלמת מעניקה מסאז' רפואי, מעניקה עיסוי רפואי, רפלקסולוגיה וריקי 03-6792482
- פיזיותרפיסטית מדופלמת מעניקה עיסוי רפואי הידרותרפיה ורפלקסולוגיה 03-5730329
- עיסוי בריאותי, טרפית לגמש, שיטה משולבת המבריא זרימת אנרגיה (לא מין) 03-5286743
- QIUMBAR טיפול בכאבי גב צמחי מרפא עיסוי ריפוי 03-5227328
- מסג'יסטית מדופלמת מקבלת למסג' רפואי כללי, יסודי, שעות קבלה 10:00-08:30 03-6996383

אנרג'י
מסג' מקצועי רפואי וספורטיבי
70 ש"ח לשעה
יום א'-ה' 10:00-20:30 יום ו' 10:00-16:00
רח' דיזנגוף 164 תל-אביב 03-5270590

בתי-אבות
- בית אבות בפ"ת מקבל להשגחה רפואית 24 שעות תשושים עצמאיים ותשושי נפש 03-9301307

בתי-ספר לנהיגה
- בפתח-תקוה דרוש מורה לאופנועים/בעצמאי/שכיר/שותף אפשרות לשילוב עם פרטי 03-9318161

גינון
- מכסחת "סופר" (בלרוס) 20 כ"ס, כחדשה, 40 שעות מנוע. לא בשבת 07-947106

גנרטורים
- גנרטורים 30 KVA מנוע דויץ דיזל קירור אויר כחדשים 08-797870
- מבחר גנרטורים לסמור 16 KVA + קמינים 050-340296 067-28868 KVA199066

הלוואות
- הלוואות מיידית ללא ערבים 03-5284383
- משכנתאי מרשה, הלוואות בהפקדת תכשיטים זהב, קונים זהב ותכשיטים במחירים מירבים 03-5606146
- הלוואות עד-260,000$ מיידי! לבעלי עסקים ופרטים ללא ערבים! 03-6460622 050-351947
- לא שוק אפור!!! ריבית בנקאית!!! משכנתאות ללא ערבים!! 03-5609128 050-207688
- הלוואות וניכיון צ'קים בתנאים נוחים לעצמאים, חברות ושכירים !!! 03-9668079
- הלוואות בצ'קים + מוגבלים ללא ערבים. משכנתאות בתנאים בנקאיים, עד חצות + שישבת 03-5373064
- הלוואות וגיוס הון לעסקים, ליווי ומימון בניה בתנאים בנקאיים 03-6988336 ובדרום 07-433312
- לעסקים/שכירים, מימון לרכב מסחרי/פרטי מ- 5188. החזר מעים לרכב פרטי 03-5266033-4
- מיידי!!! מזומנים בהפקדת זהב ויהלומים בתנאים מעודפים, שרות אמין ומהיר. 03-292602
- ערבים לכל מקרה, דרושים ערבים - תנאים טובים 4-521314 03-5013498

הלוואות
משאיות רכבים ציוד חקלאי חדש וישן
עד 100% מימון
•ליסינג עד 80 חודש
•משכנתא עד 80% בתנאים בנקאיים
גיוס הון לעסקים
טל. 03-5755856, 5755870

משכנתאות
03-6736849
24 שעות ביממה
משכנתאות לכל מטרה!!
ללא ערבים + מוגבלים
✓ריבית בנקאית ✓יעוץ חינם
✓שרות מהיר ואמין

מזומנים כנגד צ'קים
או ציוד חדש
איתן 7338 מנוי 5117777

פתרון
מגדל התאומים 2, ר"ג קומה 7 ח' 709
טל. 03-6134779/6 פקס. 03-6134681
יש בעיות? נעזור לכם!
הדרך המהירה הנוחה והזולה ביותר:
ענייני הוצל"פ
• ביטולי עיכובי יציאה מהארץ
• פריסת חובות
• פשרות עם בנקים
• מאסרים ועיקולים

בעולם הכלבים של אורי
בקמן בכפר ידידיה
מתקיים כל שבת
"יריד לידידי"
לקנית ומכירת
גורים וכלבים
טל: 09-689698

הלוואות
טל' 03-5756116, 03-5755611
משכנתאות זולות!!!
הלוואות לכל מטרה
מימון לרכב
(לא שוק אפור) ★ ביצוע אמין ודיסקרטי
★ על ידי צוות מיומן

"בית חם לכלב"
כלבות מעוקרות כלבים מחוסנים
מחונכים בבית חם
03-6041182, 03-9247756

טלפונים ופלאפונים
- ח.ג. תקשורת, פלאפונים דיבורית ואיבורים, מוטורולה/סלקום במחירים מדהימים 03-6723411 03-6720179
- למכירה בהזדמנות 3 מכשירי ביפר כתובים+שיחות במצב מצוין 03-6684510
- מכירה פוסטיק + שלט (430), סיין (260) באחריות, יפונסים, אבן-גבירול 183 תל-אביב. 03-5442040
- פלאפון של מוטורולה אלפא מתקפל + שתי סוללות + מטען לאוטו ולבית, 3300. 050-355809

חימום והסקה
- קמין וורבני מברזל יצוק + ארובת נירוסטה לחימום בעץ, 12,000 קלוריות, מעולה. 050-285740

קוויק פון
החלפה ❖ השכרה ❖ מכירה
פלאפון
קווים מדברים -חיים בשפע
במחיר שאסור לפרסם
השכרת פלאפונים לכל רחבי העולם
שי מהודר לכל רוכש
בן יהודה 238 ת"א 03-5463399
02-388848, 02-243455

- למכירה מרכזית טלפונים GM 618 כחדשה 16 שלוחות חכמות. 03-6720715
- מבצע!!! ערכות + דיבורית משוכללת רק 549 ש"ח + פלאפונים סלקום ומוטורולה למכירה 052-505858 052-505884
- ישירות מהיבואן!! מבצע פלאפונים עם קוים חיים+אביזרים מקוריים ודיבוריות דיגיטליות 03-6336768
- סלאפון סללרי מוטורולה, מיקרוטיקליט באריזה מקורית לשיטת מוטורולה ולסלקום מציאה. 07-618582/0 07-282046

חיות בית
- ½ קוטר גלשיר גזעית. סייח חצי קווטר קיבוץ בארי 07-949246 07-949146
- גורי הדואג-דינוזף וצעירים, גזעיים + תעודות וחיסונים. הורים אלופים ידועים. לבית ולחצר 03-501930
- רועה גרמני, בקטר בני שנה + תעודות + פודל תוי חצי שנה עוד!!! 03-6482182
- למכירת גורי לברדור גזעיים לבנים. 08-648868 למסירה מיידית
- למכירה גורי מלטז גזעיים דרום אפריקאיים, יפיפיים בני חודשים 08-249424
- אבדו שני כלבים ב-25.1.95 באזור בית לחם הגלילית, מחוסנים, קולרי חום, הזכר דלמטי (לבן + נקודות שחורות) בשם טסו. הנקבה אמסטף עוקר עם רטוויילר בשם ציקה, שחורה +כתם לבן בחזה וכפות רגלים מנומרות. משאת רשיון מס' 6875 לגיאל 050-304060
- למסירה כלב רוטווילר בן שלוש רצף בית חם, בשעות הערב 06-874196
- כלבים וחתולים + וטרינר, עיקור, תיספורות ומנסיון, מתקבלים משוטטים!! תקבלה א'-ה' מ-8:30-17:00, ו' 8:30-13:30, שבת מ-11:00-14:00, צער בעלי חיים ת"א 03-5181420
- למכירה גורות רוטווילר, 8 שבועות, גזעיות, יפיפיות, ללא תעודות, 600 ש"ח. 03-5283360
- דוי עוק שחורים, יפיפיים, זכרים, המלטה מידית, בני אלופים 09-690814
- כלובים מגולבנים לגידול תוכים וארנבות גודל 060×30 ו-060×1 תא מזון + מים 08-880785

טלפונים - פלאפונים

ב"ה אלחוט מרכז
מבצע
על כל רכישת פלאפון
רדיו טייפ לרכב במתנה
MOTOROLA
❖ עד גמר המלאי ❖ מכירה ❖ קניה ❖ החלפה ❖ מכשירי קשר
הבנים 50, נס ציונה 08-405958 03-9672687

פלא מן 200
השכרה/מכירה
"נובל כוכים" 09-620463

חיפושי קרובים
- כל המידע על קרישנבאום ליב מראזמישל ואינגריד ליבגוש מרוזמישל להתקשר למשה 07-412561

חקלאות
- למכירה מדגשת אבטחת חברת פיתוח א-ה 8:00-18:00 07-681261
- שתילים, אגס, תפוח, אפרסק, משמש, שסק, הדרים, אפרסמון. זכו תאר הזנים 09-970166
- למכירה ציוד ללול, האבסה אוטומטית, כלי מים, כימנת חימום, ומאווררים 050-303687
- למכירה מכסת ביצים 09-434348, טלפון-סקס בערב

טלוויזיות
- טלויזיה 50ש"ח 28 יקורה-במר סטריאופונית חדשה באריזה. 0,700. 08-617844 03-6223614
- טלויזיה + וידאו עד חצי המחיר (בשבת - 03-5034269) 03-373160
- וידאו וטלויזיות חדשות ומשומשות בחצי מחיר. "סלון חלליד" לה-גרדיה 74 ת"א

טרקטורים וטרקטורונים
- טרקטור 980 שנת 78, אפריקאי, מצב מעולה. 050-277268, 08-720896
- קומפרסור אינגרסול רוד 750, 88 + 226, 88 + ססיש. 050-203888, 02-342944
- L.930, 1991 950, 1992, במצב מעולה. לא בשבת 08-432071
- טרקטורון סולרים 380 4×2 מחל 93 מצב מכני איתני מצוין 06-389123
- מחפרון במ"ט+זרוע מאריך 4×4 טורבו 1990 במצב מצוין. 03-9381726, 050-302262
- טרקטור 4×4+מזגן מצב מצוין 1991, 428 08-686343
- טרקטור פרגסון 2000, 1088, 280 שעות טיל+מקרר מסחרי 2/2.6/2.4 09-686767
- שופל וולו 4400, 70+אוגרל גיר+מעין+מזגן במצב מצוין 06-232633 08-233302
- טרקטור רולר כבש מסוג 85 טון להידוק אשפה ומאגרי מים מצוין 08-656149 050-216304
- טרקטור בובקט 853 1994 במצב חדש 200 ש"ע בהזדמנות !!! 08-301383 08-697106
- טרקטורון סולרים 400 מסמורים 94, במצב מכני וחיצוני מעולה. 08-372408
- טרקטורון סולארים, 94, 400 מסורט, משופר +תוספות +אזעקה +הרחבות +צמיגים 08-610604, 050-337909
- טרקטור פרגוסון 1986 240 במצב עבודה 08-366741 רצוי בערב 08-368301
- טרקטורון סולרים, 1980, 4×6 במצב מכני מעולה, מקיצן 06-590560
- טרקטור בובקט 853 1994 + עולה, כחדש + עבודות 050-301653, 03-6646126
- מעוניין בטרקטור ג'ון דיר בסביבות מאה כחות סוס, עם קביה והנעה קדמית 08-595683
- 2 עגלות איינר, טרקטור פורד 3878, פיאט 08-414451, 08-686441
- טרקטור פיאט 60-9 מודל 83 במצב מצוין אטמון 08-970041
- טרקטור קטרפילר 12 ח + מולג מכירה/החלפה בערב 08-439432, 06-460658
- טרקטור קס 1984 הכנה לפטיש תנעה קדמית 04-9956161, 050-368580
- מעמיס 950 XB 1993 (קייס 1991), הזמנון בא 050-289443, 03-6500687 1992 וקייס 1991
- טרקטור שופל אלבו ג-70 1993 במצב חדש ומצוין 050-281271 08-476447
- מכבש יורי 83, במצב חדש, בהזדמנות 03-9664965, 03-9669681
- בהזדמנות 1 טרקטור מתמר קייס 88 + זרוע מאריך, במצב עבודה טוב מאוד + כל התוספות 08-434987, 050-260016
- בובקט 843 90 + מוביל לבובקט 08-300278 050-213080
- למכירה ביבא מחייל קטרפילר מששים מחיר תחרותי !!! מעוניין לקנות 950 F 938 03-5403077
- ג'י.סי.בי. 120/530, 12 מ. 1991 + בובקט 843 1990 + במנים 76/120 087-25868 050-340290

המשך מדור שרותי זהב בעמ' 22

זוג בסקס פראי 001-600-203-2461
בת 18 מחכה לך לסקס סוער 001-600-203-2460

לוח מעריב

כח הקניה מס' 1 177-022-6111

עד 6 תשלומים

שרותי ליווי

רחשת נערות נאות ואינטליגנטיות, ברמה גבוה, למסחות ליוי, דיסקרטיות מובטחת טל' 050-291694 050-303761	1959
צעירה, יפה, איכותית, חזה מאוד גדול, מזמינה אותך לפינוק בביתה. 03-5251611	2271
חדש! דיסקרטי! רוסיה גבוהה, קצת מלאה עם חזה מלא 25/1.74 03-5240384	2278
חדש! פולניה 25/1.78 עושה מסג' בדירה פרטית ודיסקרטי. 03-6394679	2265
פינוק לנשים ונערות בלבד!! שיחות ארוטיות + יחסים דיסקרטים מגבר שחום וסקסי 050-368420	2863
פינוק עמוק!! גברים ברמה גבוהה!!! ינקו אותך הסבים, אברים עמוקים! + דרושים 050-284274	9017
הצרפתיה מארחת בדירתה במסאג' צרפתי איכותי מהמם + גברים + נשים 03-5182474 + דרושה + שבת	9322
חדש!!! רוסיה מארחת בביתה לפינוק אינטימי דיסקרטי 09-829838	9668
תתיכה אקדמאית איכותית וחטובה לאמידים, אקדמאים בלבד לשירה 03-5441861	6860
מסג'יסטית חמודה מקבלת בבית מ-9:00-18:00 03-5898860	6612
בר מפנקת אחרי 12:00 בצהרים לדיסקרטי נאה ונקי במלון בלבד (400) 03-5252678	6644
לאנשים רציניים ואינטליגנטים מחתיכה חגבוהה דירה מאוד דיסקרטית מ-10:00-22:00 03-5718868	6718
פרטי! ארופאית דיסקרטית למלון/בית+פינוק עדין+מסאג'. 24 שעות+ששבת 03-5-1-9-7-9-6-3	6776
לאיכותיים ואמידים!!! מאחבת דיסקרטית יפיפיה מפנקת בסבלנות 050-242282	6777
פרטי מאוד!!! שופעת חזה בדיסקרטיות 050-377285	6614
2 זו מיעת מפנקות בדיסקרטיות ובפרטיות 200 ש"ח 03-6770518	4817
צעיר חלק ושרירי, מעניק סקס לגברים בלבד. בתשלום בדירתו 050-365198 03-737088	1628
אינטליגנטית מסג' ופינוק בבית פרטי/בבית הלקוח/מלון,סאדו,לקוחות 35+. 03-5446296	2950
פרטי! אחבה מטרפת מבלונדינית, שופעת וסקסית, למבוגרים ורציניים בלבד!!! 03-5180843	2816
פרטי!!! פינוק תאילנדי מיוחד, מחנה ומרגיע, משפעת+למבוגרים 100 ש"ח 03-6390769	2633
פרטי באמת!!! חדש ודיסקרטי!! סקסית מהממת!!! חזה שופע מאוד!!! 050-374868	8171
מלכה על עקבים + ציוד ואביזרים גם לחסרי נסיון + חינוך אנאלי מארחת 03-5221221	8138
מיוחדת ואיכותית לפינוק מושלם ומיוחד למשחקי לשון חמים ואיחסים בכל מסך 03-5752793	8191
פרטי, נערה מטרפת, 20, תפנק אותך בביתה פינוק מושלם ודיסקרטי. 150 03-6047263	8472
בלונדינית בת 19 דיסקרטית (120 ש"ח) להתקשר מ- 9:00-21:00 בלבד 03-324702	2468
פרטי לחלוטין, מיוחדת איכותית ותרבותית לפינוק מושלם 03-6730186	7899
למשרד דעמי, העוסק בליווי תיירים, דרושות אורגנטעת נאות עד 28. 050-316368	6098
נחמדה ואינטליגנטית מעניקה מסג' בדירה פרטית בדיסקרטיות, גם בימי שישי 02-5606964	7024
בחורות צעירות ויפות ללווי דיסקרטי לאזור השרון + לילה 24 שעות 09-688014 ברוך	308
בן 27/1.84, בעל גוף משגע למסג' חלומי + פרטים 24 שעות 03-5445082	1130
תתיכה אקדמאית איכותית וחטובה לאמידים אקדמאים בלבד! לשירה 03-5441881	2401
חדש ! פרטי !!! למבוגר דיסקרטי ואיכותי בוא להרגע מבלונדינית שופעת ובאוירה דיסקרטית !!! 03-5247656	2938
30 רוסיה מפנקת בסבלנות + אנאלי, דיסקרטיות מובטחת 03-5178828	7888
סמר 03-6222417	3085
כדאי לנסות - קוקסינלית צעירה 18, חלקה וסקסית מפנקת גברים בביתה בתשלום 03-6811299	3397
סיידיו! מנוער 18 חלק עיניים ירוקות כל ביצועי הפנטזיות לגבר בתשלום 050-301779	1066
פינוק!!! לגברים!!! חתיך (22), שחום חלק וחטוב יקרע את שעמומך!!! 050-295190	7087
"פיא"-בחורים חתיכים, צעירים ואיכותיים, מענגים ומפנקים גברים ונשים בדיסקרטיות + חשפנים 02-238292	7228

אזור חיפה והצפון

שרותי ליווי

"פלייבוי" חדש בצפון!!! ליווי מיפחפיות ברמה בינלאומית, לבית/למלון, + אשראי. 050-318105 ,04-6814174	8112
ליווי ברמה אחרת!! פינוק מצעירות ונאות + סאדו בית/מלון + דרושות 050-253186	5750

שירותי ליווי

ללא מעצורים
זוג 34/24 מזמין אותך הגבר. זוגות למוסע סקס חי נועז ומשוחרר בדירתם (בעבור תמיכה) + דרושה 050-306924

פרדייס 10 רמות מעל כולם 24 ש' ביתך/מלון 03-525-59-84

100 פרטי ודיסקרטי אהבה אמיתית מבלונדינית מרשימה ושופעת שתגשים את חלומותיך 03-5180842

פרטי יפה ועדינה מארחת בדירה מפוארת ברמת של ★★★★★ 03-552-31-33

פרטי בת 19 יפה וסקסית מארחת בדירתה+שישי שבת 03-6744433

המלכה מצווה!!! אתה עבד מציית!!! אי לכך כרע ברך לפניה!!! 03-5600583

פרטי!! איתה ששופת צעירה מהממת באוירה מסעירה 03-6043005

MISS ליווי ברמה גבוהה 24 שעות! דו מינית 03-6833274

אני אתה ... והיא!!! לפינוק הדדי ומטבלי מזו מעירות ביחד ולחוד+אנאלי+ס. כחולים 5238340

S.M. האבקות עד הגמר חגיג ציוד חדש 03-5440680

100 פרטי בלונדיניות מקסימה ושופעת +פינוק תאילנדי מיוחד+למבוגרים 03-6390759

יפות מבית טוב מארחות בסוויטות מפוארות בדיסקרטיות מוחלטת לאמידים בלבד! +דרושות 03-5272510

אוסקר יפהפיות ברמה גבוהה 24 שעות ביתך/מלון 03-6316413

פרטי ודיסקרטי מאוד!!! +סאדו, יפות, סקסיות ונועזות נח 100 דרושות 03-379577

לרציניים, אירוח מרוסיה מטריפה בדירה בדיסקרטיות 03-5247637

המועדון לתקשורת שיחות ארוטיות 04-670797

באו-לי ליווי אקסלוסיבי ביתך/מלון 24 שעות מרוסיות וארופאיות רומניות 19-25 050-327013

הטוב מכולם V.I.P 03-5607510 +דרושות +כאשראי

חשפנית פרטית לארוח יוצא דופן... בדירה יוקרתית 03-5250057

ליקוקים+מסג' תאילנדי אורגיה של לסביות 03-5242851

בוא להתחמם בכיף בדירת האהבה 03-6824006 +דרושה

חדש אקזוטית מהממת לפינוק חלומי למבינים בלבד +אנאלי +דרושה 03-5175739

ילדונת בת 18 בדירה אקסלוסיבית... מיטת מים 03-604 66 01

מאדונה 03-6043666

מלכה לכל עבד+ציוד ואביזרים S M סאדו 03-5273229 חדש דיסקרטי

כנועה והדרה ליווי ברמה, חדשות וצעירות ביתך/מלון+דו מיניות+דרושות 050-313946

ראש טוב בגוף טוב 03-5443718 10:00-18:00

בנתניה פרטי! בחורה סקסית מפנקת בדיסקרטיות +דרושות 09-650105

קורין מבחר ישראליות וארופאיות ליווי אקסלוסיבי ביתך/מלון 052-507962

תימנית יפהפיה בת 19 מפנקת בדירתה בפרטיות בדיסקרטיות מוחלטת 03-6721382

דוגמנית בת 19 בפנטהאוז מפואר אנאלי +ציוד 03-5235719

גאופל ליווי ברמה אחרת 03-6749955

100 פרטי ודיסקרטי +דרושה +סאדו 03-5181132

אירופיקה באוון 056-622-622
שירות לפרטיות שרות 04-712345

אירופאיות 03-5460686

סגנון שרותי ליווי ברמה גבוהה 24 שעות 03-6053444

מכוני עיסוי

חדש פרץ 39 רודוס תחנה מרכזית ישנה צוות בחורות יפות ושופעות חזה מקלחות בחדרים+ממוזג+דרושות 03-6391842

אלכסנדרה מסג' מקצועי רפואי בדירתה סדוה באוירה ביתית ללא מין 03-5462785 10:00-24:00

תובל 15 ר"ג (אחרי הבורסה) הלקוחות בחדרים 11:00-04:00 03-5759241

6 תשלומים בכרטיס אשראי

מבצע

177-022-6111

מחיר מודעות מילים לוח מעריב במדורים שרותי ליווי ריפוי ועיסוי

(עד 12 מילים)

8 פרסומים (4 ג' + 4 ו') 354 ש"ח

4 פרסומים (2 ג' + 2 ו') 270 ש"ח

- פולריס 400 1994 ספורט יד ראשונה + תוספות שמורה בהזדמנות 09/421138 050/336200 — 7823
- בהזדמנות טרקטורון הונדה 300 TRX, 4×2 מודל 93 במצב כחדש טל' 08-321027 — 3001
- טרקטור באגר זחלי 225, קטרפילר 1985, ניתן להחלפה!!! 04-522190 050-218996 04-383140 — 2844
- טרקטור חקלאי ביפקס קטרפלר, קבינה אוטומטית מפוצלת, תקין + מחרשה [illegible] 050-242125 07-918082 — 7605
- למכירה טרקטור C.B 690 מצב מעולה + מזגן + הכנה למטיש 06-918844,050-341448 — 6097

POLARIS
מרכז מכירות ושרות בנמל תל-אביב
מוסך החברה לטרקטורונים אופנועי-ים ואופנועי K.T.M.
דגמי 1995 חדשים ומשומשים
רח' יורדי הסירה תל-אביב טל: 03-5440654

כלי נגינה

- אורגן ME-50 של ימהה,חדש קומתי,בהזדמנות כחדש! 09-434165 — 1041
- קונים פסנתרים משומשים בכל מצב. לחוץ! 03-9210526 — 2065
- אורגן ימהה ME-200 במצב חדש 2800 ש"ח. 02-416986 — 3894
- אורגן קומתיים PRISMA WERSI DX-6 +תוספות, למבינים! 4000 $ נמיש, הזדמנות!!! 03-6056390 בערב — 1619
- פסנתר האמן גרמני לפסנתרים בהזדמנות. 08-485744 — 6188
- דיאז "פסנתרים" הישר מבית המלאכה, פסנתר כנף מעולה יפיפה למקצוענים בהזדמנות. 03-9811776 050-298392 — 6303
- מערכת תופים ימאהה 5 חלקים מקצועית 050-297468 — 95
- דיאז פסנתרים הישר מבית-המלאכה למתחילים ומתקדמים!+פסנתרי כנף בהזדמנות 050-298393 03-9611776 — 647
- בעולם הפסנתרים, כלי נגינה חדשים ומשומשים למקצוענים ולמתחילים. פסנתרי כנף מעולים במחירים מיוחדים. כיוונים, תיקונים, החלפה. אבן גבירול 46, ת"א 03-6968544, 03-6968642 — 7176
- במבצע!!! פסנתרים ROYALE מקוריים "DAEWOO" מגנון "ריצ" גרמניה מלכת-ריגוגלי 126 03-5220303 — 7454

בית YAMAHA בע"מ כלי זמר
בהזדמנות!
כלי נגינה שונים עם פגמים קלים, חדשים ומשומשים.
ישר ממחסן "כלי-זמר"
גיסין 64 ק. אריה פ"ת טל' 03-9220528
א'-ה' 10:00-19:00, ו' 8:00-13:00

לימודים

- "ויתאר" זכה בתואר מובחר השנה 1995!!! תגורים אקדמים בתפאום הטובים ביותר!!! 04-722205 — 2135
- מחפשים חברים/ות להתחיל יחד לימודי רפואה, רפואת שיניים ברומניה. 09-552594 09-595562 — 1172

מוצרי חשמל

- טלויזיה צבעונית + שלט, וידאו כחדש + שלט, מצלמת וידאו מעי 8 מ"מ 03-7513697 — 3843
- מערכת סטי מקצועית, רמקולים, מצלמת וידאו סוני 250-HI בעירה. 03-5730361 בערב — 2168
- טלויזיה + שלט כחדשה, וידאו משוכלל + שלט, מערכת סטריאו שמת 94 + שלט 03-7513697 — 3342

מזגני אויר

- ימגן, מכירה והתקנה של כל סוגי המזגנים 03-9269316 07-333938 — 7881

מיכון משרדי

- פקסים חדשים במחירים מיוחדים החל מ-1250 ש"ח, וכן פקסים יד שניה 06-520023 050-369342 — 8072
- מכונות צילום חדשות/ יד שניה, ובשכירות חודשית, אחריות ושרות "זום-מיסך" 03-6119401 — 3806

מלגזות ושינוע

- קלרק, 500-C, מצב מצוין 050-566223 03-9318210 — 8449
- להכירה/השכרה מלגזה שדה טויוטה 1987, 2.5 טון, מצב מכני מעולה 050-330037 — 7867
- מלגזות הייסטר 10 טון, קלרק 14 טון 84, ליגה 4 טון 04-722204 04-263149 — 145
- "י"א בר"מי" - השכרת מלגזות בכל חלקי הארץ, מחיר 1700 $ + מכירה 03-6368301 — 1018

מחשבים

- מחשב מוכרת מאקאזבל ומחשב קומפוד אסיגה 03-9320136 — 8964
- למכירה מחשב/ BROTHER-486,+CONDON,מסך צבעוני + SCANNER+מדפסת ליזר+תוכנת COREL-5 06-550811 06-521122 — 1835

מחשבים, תוכנה ומולטימדיה

קי' קיו. מערכות מחשב בע"מ
מחשב אינטל מקורי פנטיום 60
זכרון 4MB, דיסק PCI 340MB
SVGA / NI / LR 1MB / PCI
כונן 1.44MB, עכבר, מקלדת
DOS 6.22 + WINDOWS 3.1
רק 6699 ש"ח כולל מע"מ
טל: 03-6041598

איפוי Mac
מרכז למקינטוש
מכירה, השכרה ושרות.
מקינטוש
LC 475 4/250
מסך אפל 14"
1499 $ — 5305 ש"ח כולל מע"מ
מעבד תמלילים חינם
אבן גבירול 49 ת"א טל: 6962920

שי מחשבים
486-DX-66
4 מגה זיכרון + 2 כוננים
מסך S.V.G.A + כרטיס
דיסק קשיח 420 מגה
מקלדת + עכבר
מחיר: הטוב בעיר צלצל!
בן יהודה 192 תל-אביב ☎ 03-5247252
ראשל"צ הרצל 35 ☎ 03-9665395

אשדר מעבדות ותקשורת בע"מ
מערכת מחשב PC-GREEN הכוללת (לוח ראשי IBM 486-100 MHS VLB 256K (512K)
מארז מיני ספריה+ כונן 1.2+ כונן 1.44 (2.88)+ מקלדת 102 מקשים זכרון פנימי 4MB +
כרטיס VLB + מסך סופר VGA צבעוני N/I 0.28 +דיסק קשיח 128K 530MB+
מודמפקס 14400 (28.8)+ כרטיס קול 16 BIT מקצועי + רמקולים עם מגבר +
CD-ROM מהירות כפולה + ספרות טכנית מקורית
לרשותך מחירון מענה קולי 24 שעות טל 5782766
אחריות 3 שנים
מפיצים מורשים:
אשדר מעבדות רמת-גן טל: 5706127 (לרשותך מסחר רגמי מחשב 486)
אפיוות מחשבים יבנה, רחובות, טל: 08-420011. זומבים מחשבים הרצליה טל: 09-560011

אייבורי מחשבים
מבצע!!! PENTIUM
זיכרון 8MB 586 - 60
דיסק 1.44+540MB
כרטיס מסך PCI +מאיץ
מקלדת + עכבר
מסך S.VGA קרינה נמוכה
סה"כ 5800 ש"ח
486 DX - 66 3640 ש"ח כולל מע"מ
ביאליק 81 ר"ג, חניה חינם. טל: 03-6131111

ניסאן TOSHIBA 486 3400 למזומן 15% + מע"מ הנחה + 1895$ ל"חבר" 03"499987

בבית המחשב הוד השרון מחשבים חדשים ומשומשים החל מ-280 ש"ח 09"401272

שבתאי מחשבים בע"מ
יבוא ושיווק
רח' נוה שאנן 12 ת"א
טל: 03-379181, פקס: 03-371813
ישירות מהיבואן
4Mb ,1.2 כונן, INTEL 486 DX2-66
420 Mb דיסק קשיח, 0.28 S.VGA מסך
3860 ש"ח במזומן
SOUND BLASTER 16, CD-ROM
מדפסות, מודמים, וציוד הקפי, השבחת מחשבים.

קומפיוטרס
קריניצי 71 ר"ג 03-6724569
ההצעה הטובה ביותר והזולה ביותר!
מחשב 486 -DX-2-66 מעבד INTEL
לוח אם OPTI כולל V.L.B. ו- 256k מטמון
4 מגה זיכרון פנימי MOTOROLA
כרטיס מסך V.L.B. כולל 1 מגה זיכרון
בקר משולב V.L.B. + כונן 1.44
דיסק קשיח 540 מגה SEAGATE או W.D
מסך S.V.G.A. 0.28 קרינה נמוכה
מקלדת + עכבר + כיס לעכבר + משטח
כרטיס קול + רמקולים
אל תקנה לפני שתבדוק אצלנו!
3,950 ש"ח כולל מ.ע.מ.

R.E.L.
אריאל מחשבים
18 חודשי אחריות | התקנה בבית הלקוח
- 486 (SUP DX-4 ,P24T)
- 4MB RAM ,256 CACH
- 3.5" (1.44) MB TEAC
- 420 MB 12 ms WD (שנתיים אחריות)
- 14" S.VGA 0.28 NI
- VESA 32B Graphic Accelerator 1MB (2MB)
החל מ-3220 ש"ח כולל מע"מ
תוספת ל- 486-DX-4-100MHZ - 1500ש"ח
* ניתן לבצע הזמנות טלפוניות * 7 שנות נסיון

"דניאל" בשרון
מבחר מחשבים, מערכות מולטימדיה
השכרת מחשבים
במבצע !!! (CD-ROM) + כרטיס קול, רמקולים ומקרופון 580 ש"ח בלבד
במבצע !!! לוח אם פנטיום 586 תוצרת ארה"ב כולל מעבד אינטל 60 2100 ש"ח בלבד
מודם פקס BOCA 14400 599 ש"ח
מודם פקס BOCA 28800 תתקשר
הזמנות טלפוניות ומשלוחים לכל מקום בארץ
טלפון בשרון: 09-902860 (גם בערב)
טלפון במרכז: 03-5563239

מולטימדיה קונים-בתבונה
מחשב INTEL-486DX2/66
זכרון 4MB
כונן דיסקטים: 1.44 MB
דיסק קשיח: 420MB
מסך צבעוני 14" L.R 0.28 S.VGA
ערכת מולטימדיה מלאה
סה"כ כולל מע"מ 4370
גבה 46 ר"ג טל: 6761430

המעוניינים לפרסם במדור זה מוזמנים להתקשר לטלפון: 5632515 מחי מוזין

ציפוי אמבטיות

- MAMIYA 645 35,150 LENSES NIKON FM2 TITANIUM 28-85, MD-12 $6500 09-834873
- למכירה מכשיר הגולה עם כל האביזרים 03-5530310
- "המאיר"- ציפוי אמבטיות באמייל, בגוון לבחירה ובאחריות + שיפוצים. 03-7620864
- "צחור" - חידוש אמבטיות ומקורים בגוון, 35 שנות נסיון. 03-5286645, 03-6467689 03-490665

אמבטיות זאב בע"מ
חידוש והלבשת אמבטיה על אמבטיה קיימת
31 שנות נסיון
לשיחם סייזי ללא פרוק ושבירת מרצפות
תצוגה במרכז הבניה 09-584862

קוסמטיקה

- בס"ד לנשים בלבד! אגיע לביתך בחסנות לפדיקור, מניקור ושעווה. לא בשבת 03-6340147 — 5068
- מכונות שיוף, גרמנית, באחריות, ולפטה כשר ויופי באישור משרד הבריאות!!! 03-6749438 — 2407

קייט ונופש

- למכירה/השכרה שבוע נופש קלאב הוטל טבריה 12-19/3, 25-30/4, 18-23/7 יעקב 04-494443 — 1408
- בהזדמנות דירת נופש בקלאב הוטל אילת (טיסה) שבוע 17 03-9968831
- קלאב הוטל טבריה למכירה או השכרה יחידה לשבוע 38. 04-246699 — 2401
- במלון דירות סוגסטה באילת, דירת 2 חדרים, בהזדמנות. 03-6968023,09-860012 — 4303
- למכירה בקלאב הוטל טבריה, מוזלה שבוע ראשון, לכל החיים + החלפה לחו"ל. 04-912810
- ליד הכנרת בנוף מדהים דירות נופש חדשות במחירים אטרקטיביים להשכרה ולמכירה. 03-5322045
- בהזדמנות! למכירה יחי מופש שבוע 3 בינואר בקלאב הוטל אילת לא בשבת 09-612962
- למכירה בהזדמנות יחידת נופש קלאב-הוטל טבריה שבוע 8 03-6475840
- למכירה יחי נופש בקלאב-הוטל אילת, במחירים מיוחדים. 03-6470913
- קלאב הוטל טבריה, פסח 18/4/95-9/4/95, 23/4/95-16/4/95, לזוג ל-4 אנשים 02-666608 — 6441
- למכירה סוויטת נופש באילת קלאב-הוטל, לשבוע בספטמבר ב-11,000$ במקום 14,500$ בתנות. 09-336618
- למכירה "קלאב הוטל" טבריה שבוע 37 + שבוע 40 03-6481133
- למכירה יחידת נופש בקלאב הוטל אילת,בגבב 050-301683 (ביום) 03-932108 (בערב-אילי)
- יחידת דיור בטבריה קלאב-הוטל שבוע 12-19.3.95 (כולל טורים) 04-373433
- בהזדמנות יחידת נופש קלאב הוטל אילת שבוע 18 הופשה מיידית 3 שבועות 12000$ 02-860078
- טבריה קלאב הוטל למכירה יחי מתחשת ל-6-4 אנשים אפשרות להחלפה בחו"ל 03-5337077
- בהזדמנות בתנאים טובים! סויטה בקלאב הוטל אילת, שבוע 40 (חנוכה) 03-6053747 052-506950 אבי
- דירת חדר בקולוני ביץ בת-ים מרוהטת קו' 11 03-6523772 050-282125 90,000$
- למכירה בהזדמנות יחידת-נופש קלאב הוטל טבריה שבוע 3 04-722841
- יחידת נופש קלאב הוטל אילת שבוע 39 סוכות, מתחת למחירון 07-416863
- למכירה במגדרון סוויטה 2 חדרים מסוגננת!!! קומה-12 מרפסות לים "חוף זהלברבה" 03-6764412
- למכירה בהזדמנות קלאב-הוטל אילת, שבוע 24 03-6461277
- למכירה דירת נופש בקלאב הוטל אילת בהזדמנות שבוע 18 אפשרות בתשלומים 08-228571
- למכירה שבוע 25 (אמצע יוני) יחידת דיור בקלאב הוטל טבריה 08-910376 03-9300076
- למכירה שבוע נופש באפריל, בקלאב הוטל טבריה, קומה 7 בהזדמנות!!! 03-6710359
- בהזדמנות מיידי! למכירה יחידת נופש קלאב הוטל אילת באוגוסט- 11,000$ 03-6037681

קרוונים ואגרים

- עגלה חדשה 1.5×4 מ' דבל-דיסק רשתות לכל הכיוונים 050-535705 08-453114 — 3400

רהיטים

- חדר הורים AMERICAN COLONIAL עץ אגוז מלא איכות מעולה 6000 ש"ח 03-5227126 — 3197
- מבצע אפיית!!! חיסול סלונים עור נבד, פינות-אוכל איטלקי חצי מחיר "אלבינוי" 03-6183338 — 6041
- מטבחים במבצע מתנגריו ב-220, נגדיר ב-420, ארונות 160×240 ב-520 + מע"מ 03-376224 03-6749226 — 2621
- מבצע אמיתי סלונים עור ובד פינות אוכל איטלקי חצי מחיר 03-6183338 — 3313

רהיטי משרד

- למכירה שולחן ישיבות, 0.80×2.00, עץ טלא, עבודת יד מקורית. 03-6527705
- למכירה ריהוט משרדי בכמות גדולה, מצב טוב טל' 03-6814202 עמיר, 050-338696 אילן — 804

ריפוי ועיסוי

- מסאג' מקצועי! מסעפה מרוהלמת בביתה, באוירה סולידית מ- 9:00-18:00 ביום בגבעתיים פלאפון 052-450025 — 6097
- לגברים ושים!!! הסאגיו!!! מקצועי ומפנק בשמנים ארומטים + נסיון + תעודות, מבחר נאה 03-5220193 — 1446
- אוירה נעימה לעיסוי כללי מחנה ומשוחרר ממקצועית בכתה + שבת עד 21:00 03-5772161 — 8777
- עיסוי כללי מקצועי לגברים ונשים בשמנים אתריים ממעסה מוסמכת 03-961094 — 3777
- חדש!!! ברמת-גן, מסאג' מרגיע ומרענן!!! מסקסית ומפסית!!! + רחשה. 03-6727346 — 3132

ציוד בנין

- מעמדים טלסקופי, 12 מטר, מניפט, 1600, 450, 03-719602 — 3376

ציוד למסעדות

- בהזדמנות למכירה ציוד חדיש למסעדה שאורמה, רחוס, מכסה מלאפל וסלטים וגריל 03-543829 — 9482

ציקי NO -1 מושב רשפון
ווי גרירה מקוריים
נגררים תקניים
התקנה תוך שעה! תו תקן גרמני
קנה במקום
מספר 1 באירופה הספקה במקום!
שרות מבית הלקוח וחזרה
20 שנות מוניטין
טל: 09-500738, פקס: 09-560297

ציוד תעשייתי

- בהזדמנות!! ציוד קומפלט לאסליך מקסיאים פתוחים ומעורבת 06-341246 06-338197 — 2966

צילום

- מצלמת וידאו SHARP, דגם VLE-614, תרשה + אביזרים 04-768913 — 2312

סירות גלשנים ואופנועי ים

- גלסטרון שנת 90, 115 מרקורי 7 מקומות, גירה כחדשה + תוספות 06-996873 חיים — 2901
- "סי דו' מסי 1 בארה"ב חדשים-מודל 1993 ו-1995 חדשים+ משומשים עם אחריות "אמבילי" 03-5374271 — 1127
- "סיריי", ביילנר ומקסום חדשות ומשומשות מהעי "טרקינייר" ו"טרינר" חדשים ומשומשים "אמבילי" 03-5374271 — 1142

ספורט ומחנאות

- למכירה!! הדנה סנאר SNOW-BOARD ונעלי סקי בעיצוב חדש 03-6426350 — 834

עתיקות

- "בנרלי" הילם גלריי יבוא ושיווק בסיטונאות הרטיים עתיקים מוסלים ומצרפת סלים והסוד!!!! 06-690430 — 976

מערכות קול

- 80% הנחה למערכות הגברה ותאורה לתקליטנים ישירות מהיבואן 06-270823 03-6412686 050-258461 — 8216
- באים אליכם הביתה וקונים תקליטים, דיסקים וסקיסים משומשים, "סולד" 03-5288141 — 8245
- מכשירי קשר מוטורולה רב גל 03-5784247 050-232843 — 8732
- מערכת לאוזר "קונאוד 10 דיסקי מגבר 4 תחנות, רמקולים JBL חדשה באריזה. 03-917644 03-6223614 — 2629
- בזול לרכב טייפ + דיסק + רמקולים + מגברים, חדש באריזה, בחד/לחוד! 03-6918338 052-602461 — 76
- קונים תקליטים ותקליטונים משומשים מכל הסוגים. "תור כשמר" 03-290458 03-5288388 — 1089
- למכירה/השכרה, ציוד הגברה ותאורה. 03-6056466 050-233283 — 7333

מקררים

- מקרר אמנה 26" דיגיטלי "SIDE BY SIDE" + קיוסק, חדש באריזה. 13,900 09-917644 03-6223614 — 2618
- קונים מקררים במחירים גבוהים!!! במזומן!!! הובלה חינם!!! מכירה, השכרה, תיקונים, צביעה 03-6372580 — 7631

ניקיון ופוליש

- שרותי "עדי" - פוליש ניקוי קריסטל + שטיחים, צוות מקצועי ואמין. 24 שעות - 03-200303 — 7701

- מסאג' מקצועי מחנה ומרפה + סינוקים ברחוב החשמל בת"א 03-5607184 — 3148
- לחציים!! שעה של עיסוי תאילנדי מטריף 03-51-803-51 — 3818
- משכנתית צעירה ומדליקה מעניקה בביתה עיסוי ופינוק עד לרגיעה!!! 03-6880179 — 3062

שלטים

- להתקנת שלטים, רשיון נחינה, ידע בחשמל ובמסגרות שכר ותנאים טובים 03-5782204 — 9188

שפוצים

- יונתן ריזאל קבלן שיפוץ פנים צבע, גבס, בניה והריסה, אינסטלציה וקרמיקה. 03-6862530 — 1856

שרותי משרד ופקסימיליה

- שרותי הדפסה איכותיים בעברית: חומר אקדמאי, עבודות סמינריות, מסמכים, תרגילים ועוד. לפרטים נוספים: 03-298978 — 2176
- שרותי הדפסה באנגלית: לסטודנטים, אקדמאים, עבודות, מסמכים, תרגילים ועוד. לפרטים: 03-6733337 — 2182
- במבצע!!! פקסימיליה + טלפון + בורר סקם מכירה, 1690 + מע"מ "יום מיכן" 03-5118401 — 8370

אזור חיפה והצפון

עתיקות

- מסנתר אנגלי מגולף וכסא, ספסלי כנסיה ליתוגרפיות וחריטים עתיקים. לא בשבת 06-931133 — 828

שידוכים

- למשכיל ומסודר + חוש הומור לחזרון ולהשאר צעיר - ביחד בחמה מ-73-69 ת.ד. 1821 ר"ג. — 1696
- לחוקים/ות דתיים/ות גילאי 40-24,טיול ואוטובוס בתאריך 24-26/3/95.פרטים בטלפון 09-658028 — 2052
- תפור ביתם אישי ודיסקרטי באמת!!! ליילי-לך' מגוון!!! מחלקות: לצעירים/ות, אקדמאים/ות, בית-כלל. 03-296879 — 9352
- שיחור מצוה איכותיים לדתיים ולמסורתיים בלי דמי הרשמה 03-299271 — 1631
- שידוכים של מרכז גלקטיקה! בארץ ובחו"ל. סיכולה ימי א', ג', ה' מ-19:00-22:00 03-5660748 — 7840
- "ידידה סייבר" לאקדמאים בלבד! 800 בחורות חסות + תמונה. לרציניים בלבד! מסורה-התנונה 03-5590211 — 2405
- הראשונים בהיכרויות איכותיות !!! בשפע + סכינות לפנויים/ות !!! לחילוניים/יות / למסורתיים/יות 03-6463622, 03-5466650 04-625107/8, 03-6464580 — 1119

בן זוג

- אקדמאי אינטלקטואל אלמן 63/1.65 בלי, מעוניין בקשר אינטימי עם פנויה ת.ד. 6366 רמת גן — 1441
- נכה תואם 44/180 גרוש+3 (כישה סרוגה) יוצא סירות בלי 09-918066 (חלז) — 3776
- רווק נאה 36/176 + דירה, ברוקת נאה אשכנזיה עד 30 לנישואין. ת.ד 7020 נתניה. — 8175
- לרציניות!!! אקדמאי 28/188. הפא 31. הנדסאי 35. סטודנט מטורתי 27. "אתי" 03-296024 — 9490
- אלמן 58/176 מעוניין נאה ומבוסס בתאומה לפרק ב' ת.ד. 3481 ת"א — 8656
- אמריקאי רווק עצמאי 31/176, נאה, מתלטי,בבחורה חנונית עד 27,המעוניינת לחגר לארה"ב. בארץ באפריל 03-5042378 : בארה"ב: 416-2416576 — 9170
- עיתונאית ויועצת מקשרת סלקטיבית ברמה והצלחות לנישואיך + בחו"ל, נציגות מחו"ל בארץ! 04-241894 03-5230423 — 9311
- AMERICAN OFFICER-HANDSOME, SINCERE AND KIND, WISHES TO MEET ATTRACTIVE YOUNG LADY INTERESTED IN WONDERFUL NEW LIFE IN AMERICA. REPLEY IN ENGLISH WITH PHOTO. P.O BOX 1072 LOMITA,CA 90717 USA. — 9491
- רווק, 28, משפטן, תואר שני, ביסח, משכילה ורצינית ת.ד. 1387 גבעתיים 53111 — 6639
- עורך-דין מניו-יורק, יהודי,אמיד, דובר עברית, מחפש בחורה ישראלית למטרות רציניות. 00-592-589-079 — 9021
- אלמן 61/176 נאה משכיל מבוסס בתאומה לחיים עד 48 ת.ד 762 רעננה — 1143
- אלמן, 64/169, מעוניין במתאימה למטרה רצינית בלבד ת.ד. 54038 ת"א — 1786
- רווק, דתי, אקדמאי 33/1.78, במתאימה רצינית לנישואים, תושב נתניה ת.ד.ס. 3049 נתניה — 2163
- רווק מסורתי 35/169 משכיל למטרה רצינית יביב 03-5528366 ת.ד. 620 חולון — 2405
- 186/48 עו"ד גרוש מעוניין במתאימה עדיפות חברת אנגלית 09-828883 — 2830
- תייר 71/176 מעוניין למטרה רצינית בבורסית אנגלגנטית עיניים כהות דוברת גרמנית/אנגלית. גיל 64-58. בתשובה לצרף תמונה. ת.ד 8025 חיפה. — 2740
- רווק 36/170 דתי נחמד מבוסס סימפטי ואמין במתאימה 03-5117769 מנוי 60030 — 3014
- פרטיון רווק 31/183 דתי מסורתי נאה באינטליגנטית ונאה למטרה רצינית 02-252654 תיבה 2117 — 3647
- אקדמאי 48/180, ברזת, נאה ואינטליגנטית, מאזור השרון, בידה. ת.ד 2659 נתניה — 3900
- 28/180, מכיל חברה, יפה, רגיש, רציני ומבוסס - לנישואין - "לי-לך"-"בית כלל" 03-298679 — 8181
- סנסיונר מסעד בשם ואינטליגנטית עד 65 היסד לת.ד. 32182 תל-אביב — 6363
- דתית רווקה 165/38 ארופאית נאה משכילה ומבוססת - בדומה ת.ד 3029 ת"א — 8389
- פרטי!!! פנוי 50/168 אינטליגנטי רגש ומתחשב בעדינה מסורתית אחמדה לקשר משפחתי ת.ד 22064 — 8250
- גרוש דתי 49/171 אקדמאי נאה אינטלקטואל במתאימה דומה, מושבניקית ת.ד. 7027 נתניה — 96
- 26/185 אקדמאי נאה שיש לו הכל חוץ מאהבה ת.ד. 1780 רחובות — 145
- אקדמאי לבבי 34,אינואקי נרוש בלי,בחכמה נחוצית (24+) מכוניות הארץ. ת.ד 13282 ת"א. — 372
- אלמן, 64, רופא שיניים, יליד צרפת, תרבותי ומבוסס ת.ד. 87 רמת-השרון — 375
- אלמן 70 חביב, איטלגנטי ומבוסס-בתרבותית ומבוססת להכרות יפה!!! ת.ד. 10948 רמת-גן — 981
- פנוי 50/170 נאה משכיל הומור במתאימה נאה צעירה ברוחה ת.ד. 38491 תל-אביב — 5666
- אקדמאי - איש עסקים נאה ומבוסס 1.93 בתוקח חסובה ומשכילה עד 32 050-276980 — 7848
- אקדמאי 176/48 גרוש+ילדון מסורתי ברצינית חמה ואבונה ת.ד. 18667 ירושלים — 7102

יעלים 03"5606605
יש לו פילוסופיות חיים, יש לו הבנה ורגישות למצבם המיוחד של פנויים...
6.1.95
איטו אבירם "מעריב"

בס"ד
בנה קינך
שידוכים לדתיים
לגילאים חשונים - אפשרות ללא ידיעת המועמד/ת
✓ אמינות ✓ נסיון
✓ יחס אישי ✓ סודיות מובטחת
בנה קינך שטראוס 20/ב ירושלים
☎ 02-242428

"חיים רוטרי" (מ-1985)
הכרויות לנישואין / חבר/ה לחיים
*חילוניים *מסורתיים * דתיים
★ בארץ ובחו"ל ★
ללא הגבלת זמן עד להצלחה!!!
המשרד: רח' דוד המלך 9 ת"א 03-6966222/3
סניפים: 02-868994, 04-773035, 06-326188, 08-456838, 09-563747

מהפיכה!!!
האזן/י עכשיו למידע...
השיטה השווייצרית
הכרויות לפנויים/ות איכותיים
בהתאמה עצמית מהטלפון
בביתך... ומלחים
177-022-7585
24 שעות
"קשרי"

בואו לנסות שיטה חדשה בדיסקרטיות מלאה כשהיוזמה בידכם ואי הנעימות והחששות בשליטתכם. האגודות מתרחשות רק בסיפורים. אל תאמינו למקריות. בואו ליצור אותה בעצמכם-לעצמכם!
הכרות באמצעות סרט וידאו היא שיטה המתאימה לעולם המהיר והמשתנה של זמננו. חוסכת לך כסף ואי נעימות רבה.
צוותא - הכרויות בוידאו
ראיון שכדאי לנסות
פגישת הכרות, צפיה ראשונה, כוס הקפה והסימפטיה - על חשבוננו!
פתוח כל השבוע מ- 10:00 - 21:00
סניף תל אביב 03-5254034 סניף חיפה (כרמל) 04-244776

בת זוג

- אלמנה 62 נחמדה רצינית מבוססת בתנר רציני מסודר +טלפון ת.ד. 2166 ר"ג — 790
- אלמנה, 66, משכילה, באלמן עד 72, משכיל, מסודר, להכרות. ת.ד.ס 16113 ת"א — 2033
- רווקה 46 נחמדה באירופאי נאה לקשר רציני עד 50 ת.ד. 2367 לוד — 2789
- דתית רווקה 38/1.65 אירופאית נאה, משכילה ומבוססת-בדומה ת.ד.ס 3029 ת"א — 4515
- בעלת אישיות 66/150 אלמנה אירופאית מבוססת ממושב, בחברותי מסודר ובריא. ת.ד. 31 אבן-יהודה — 2333
- גרושה יפה 1444, עצמאית כלכלית יצירתית דינמית בדיך ת.ד 1686 בית יגאי — 6346
- גרושה 53 השכלה גבוהה, עצמאית כלכלית מעוניינת בקשר יציב ת.ד. 1687 בית יגאי — 6438
- יפה ואיכותית 25/172 סטודנטית למשפטים גרושה + 1, ברציני ואמיד ת.ד. 39161 ת"א — 6837
- אקדמאית דתית רחבת אופקים, יפה ורגישה 53/169 אלמנה, במתאים ת.ד.ס 21287 ת"א — 8975
- בת 25 משכילה נאה ומלאה, במתאים. ת.ד. 11302 תל-אביב 61116 — 8901
- משכילה ונאה, 40,דתית מודרנית במתאים ת.ד 11302 תל-אביב מיקוד 61116 — 8292
- גרושה נאה, 49/169, בנבחרתי לקשר רציני בלבד ת.ד.ס 3169 ראשל"צ (לציין טלפון) — 9054
- נשית,נאה נשונה אקדמאית (44) גרושה באקדמאי רגיש ואינטלקטואל ת.ד. 609 גבעתיים. — 9130
- חינם! לאלמנים וגרושים מתאימים, 76-48 חנעות להכרות 09-919167 08-456838 03-6966222 04-773035 — 9183
- אלמנה אקדמאית יפה ונעימה, אירופאית 67 עצמאית, אמידה (במשכיל) "אתי" 03-296024 — 8606
- אלמנה צברית 46 סימפטית וסולידית בחברתון ערכיי לחיים משותפים !!! ת.ד. 10044 רמת גן — 9918
- אלמנה 57,מהנדסת נאה וסטודרת באדם מתאים להכרות יפה !!! ת"ד 10045 רמת גן — 9533
- חד-הורית 38,מקסימה,ברציני להשלמת התא המשפחתי. ת.ד. 9204 ירושלים 91061 — 9963
- אקדמאית נאה 173/29 חובבת קונצרטים וקריאה במתפש במציאיון+תמונה ת.ד. 583 רמת גן — 2511
- אמריקאית יהודיה, דוברת עברית, אמידה, חתיכה, מחפשת בחור ישראלי למטרות רציניות. 00-592-586-467 — 5630
- דתית משכילה נאה בדומה עד 55 ת.ד.ס 382 רעננה — 1836
- גרושה 1.68/61 נאה צעירה בדמה חכם וחם + המור ת.ד. 18209 ת"א — 1886
- רווקה, אשכנזיה, דתית, 28/165, מסודרת בעבודה ודירה, במתאים. ת.ד 8379 ראשון-לציון. — 1696
- אלמנה אירופאית,68,בבן זוג מתאים 76-68 ת.ד 433 גבעתיים. — 2685
- אקדמאית, 28, נאה, חובבת אומנות וטיולים, במשכיל למטרה רצינית ת.ד. 21386 תל-אביב — 3130
- אקדמאית רווקה 34/170 נאה באקדמאי למטרה רצינית (מהמשפחה) ת.ד. 1332 בת-ים 59112 — 3121
- סטודנטית, נאה מאוד 21/168 בסטודנט/אקדמאי (אשכנזי, כיפה סרוגה) ת.ד.ס 5626 חיפה — 3223
- לקשר רציני גרושה ארופאית 48/163 אינטליגנטית אמינה נאה מאוד ת.ד.ס 11235 ת"א — 3648
- אקדמאית נאה רווקה מסורתית איכותית ומסודרת 38/165 באינטלגנטי ת.ד 10614 רמת-גן — 8314
- רווקה,דתית,אצילה,אקדמאית ומבוססת בבן 50-40 להקמת משפחה ת.ד.ס 1170 רמת גן — 1045
- אלמנה, רופאת ילדים, 58, סולידית, נאה ומבוססת, באלמן אקדמאי! ת.ד. 3136 רמת-השרון — 901
- אקדמאית 44 רווקה נאה ומבוססת, באקדמאי אירופאי ומסורתי לנישואין ת.ד. פרטי 5699 חיפה — 1123
- 26/1.69 בלונדינית יפה רגישה וכנה ממשפחה טובה - לנישואין - "לי-לך" בית-כלל 03-296679 — 1861
- אקדמאית נאה ומעניינת בדתי (סרוגה) אינטלגנטי גבוה עד 55 ת.ד.ס 380 ראשל"צ — 6379
- אלמנה דוברת גרמנית/עברית בגבר מעל 75, משכיל ואחמד ת.ד. 4430 חיפה — 7160
- 1.67/38 רווקה אקדמאית נאה מסורתית במתאים לקשר רציני ת.ד. 36188 תל-אביב — 7493
- בת 43 שרוצה סרק ב' בכיף אמיתי מעוניינת רק ברציני אמין מסודר ונקי, שיודע באמת מה רצונו מהחיים ת.ד 1241 הוד השרון מיקוד: 45119 — 6736

ANGLO ISRAEL INTERNATIONAL
הכרויות ברמה אחרת
נציגות בכל הארץ ובחו"ל
☎ 09-625553 / 09-828983

הכרויות

- נאה מושך ודיסקרטי, בגב נשוי לאינטימית. 03-6388460 תיבה 10359 — 3177
- בחליכים, איש עסקים 42 סמפטי, תרבותי, בקשר עם דומה, נחמדה, רזה, לקשר של תקשבה ותשומת לב. ת.ד 9 רחובות. לתשאר טלפון — 8997
- גברי נאה ומושך בנשית והמורה לכיף הדדי ואינטימית. 03-6388489 תיבה 10368 — 8449
- עצמאי גברי נאה, מעוניין לתמוך (בסבירות) בבחורה/אשה. 03-6358833 תיבה 9406 — 5961
- 28/170, נשואה ואיכותית, לקשר דיסקרטי, בנשוי איכותי. 9:00-18:00 אירית 03-6012528 — 2744
- פרטי! בעלת גוף משגע!!! לאמיד ודיסקרטי (גם מבוגר) 03-6781111 תיבה 5668 — 133
- לפנויים ופנויות סדנת משחק ותיאטרון לפי קבוצות גיל, לימוד, שעשוע, והכרות. 03-5486265 — 1296
- תרבותית, 69, נאה מעוניינת בזוג לציאות משותפות (לא סקס) ת.ד 4950 תל-אביב — 7733

חוגים

- חוג "שביבי" להרחבת ידע, קשרים וטיולים בבריטניה + עזרה באנגלית. ת.ד 15012 ראשל"צ. — 9113

נרשמו לנישואין

■ לשכת הרבנות הראשית נצרת עילית

- קלאודין בן אנדרסי אורציאי רוחק ארגנטינה נצרת עילית, דנואלה פאלה בת מאיר ז"ל בביט רוחקה ישראל נצרת עילית.
- אברהם בן יעקב שוקרון רווק ישראל נצרת עילית, גלית בת שלמה שאלין רווקה ישראל נצרת עילית.
- חברט פאול בן אהוד רווק רפאל נצרת עילית, גילה בת סימן טוב רווקה ישראל נצרת עילית.
- ולדמר בן אלכסנדר פלונקין רווק ברית המועצות נצרת עילית. לודמילה בת סטניסלב חוונקייב רווקה ברית המועצות נצרת עילית. — 2218

■ לשכת הרבנות הראשית חוף עזה

- רוהנסל אמיר בן יגאל רווק סריג ישראל, אלבז דליה בת דניאל ז"ל רווקה מבטחים ישראל.
- אלון עמסר בן נועם רווק בארי ישראל, עמיר טל בת נעו יהודה רווקה עלומות ישראל. — 3350

■ לשכת הרבנות הראשית באר שבע

- כהן שלמה רון בן חיים רווק ישראל באר שבע, בן עזרי אורלי אורית בת אהרן רווקה ישראל עומר.
- מיכאלי רוד בן חיים רווק ברהי"מ באר שבע, מרילשוילי מזיה בת מישה רווקה ברה"מ אשקלון.
- פסטרזק מיכאל בן שמעון רווק ברהי"מ באר שבע, קוסטואסכי ילנה בת ולדימר רווקה ברהי"מ באר שבע.
- סאמסונו מיכאל בן ניסים רווק ישראל באר שבע, אביטבול רות בת יחיא רווקה ישראל באר שבע.
- אליהו ירון בן רחמים רווק ישראל באר שבע, זוילי סיגל בתיה בת אליהו רווקה ישראל באר שבע.
- יוסף אליהו בן יצחק רווק ישראל באר שבע, משולם תגית בת יששכר רווקה ישראל בני ברק.
- זנריב יבגני בן אלכסנדר ז"ל רווק ברהי"מ חולון, קוסילב אינה בת אברהם רווקה ברהי"מ באר שבע.
- אטיאס משה בן דוד רווק ישראל באר שבע, מסיקה תגית בת חלמו רווקה ישראל חוף עזה.
- ביסון יאיר בן שמואל רווק ישראל באר שבע, אורי ערנה בת אליהו רווקה ישראל באר שבע.
- שרקי מקס בן יוסף גרוש מרוקו באר שבע, דהאן שמחה בת סלמון גרושה ישראל באר שבע.
- אברמוב אהרון בן לזר רווק ברהי"מ באר שבע, ישעננה סבטלנה בת לזוהעת רווקה ברהי"מ באר שבע.
- אבטוח משה בן אברהם רווק ישראל באר שבע, רוזנווסר יהודית בת חנוך רווקה (גיורת) גמורה באר שבע. — 2293

אלי שלוש
מ-1970
הכל נשאר במשפחה
שדכן משפחתי פרטי (לא משרדי!!!)
אמין, בעל קשרים ומאגר פנויים איכותיים ומשכילים ומבית טוב...
פנה/י לאלי בבית, גם בשבת
03-9671002
03-9671003
לא להרפתקנים!

לאלמנות לאלמנים 40-75
לגרושות ולגרושים 45-75
אצל מיה ומנחם
המיומנים היטב
בהכרויות טובות ורציניות
יהיה לכן ולכם סיכוי מצוין להכיר חבר-חברה!!!
לחיים טובים ומאושרים!!!
נשמח לראותכם
03"6720032 ,03"6735551

"א ת י"
המשרד הותיק והאמין לרציניים בכל הגילאים
★ עו"ד יפה ורצינ' ממשפחה טובה 28/1.85
★ סטודנטית בלונדינית יפיפיה ואיכותית 23
★ מורה יפה ורגישה (משפחה טובה) 26
★ ד"ר יפה-תואר רציני ומבוסס 33/1.83
* אלמנה בלונדינית יפה, עצמאית (בלי) 42
* אלקטרונאי יפה ומעניין (מסורתי) 27/1.80
* אקדמאית יפה בעלת חברה רפואית 50
הורים, התאמת בני זוג לילדים ללא ידיעתם
מבחר רב לגילאי ה-40 ומעלה
"אתי" 03"296024

ב"ה
פרוליקה מציע:
מהנדסים, עו"ד, רו"ח מסורתיים 26/185, 28/180, 25/175
30/182, 33/185, 35/185, 38/170, 41/178, 47/180, 45/178
מדענים 33/180, 27/185, 38/170, 44/180, 50/175, 57/172
טלפון: 03-5782415 ת.ד. 348 ראשל"צ

קורסים והכשרה מקצועית

ביה"ס לעיסוי הוליסטי
בהנהלת משה מורנו, אלוף ישראל בעיסוי
לימודי בוקר, ערב בשיטת המסטרס הטובה בעולם
כולל: אתיקה מקצועית, עיסוי גוף, פנים, תיאלנדי, רפלקסולוגיה, מוקסות, כוסות רוח, מדיטציה, לחיצות, טכניקות מתקדמות
חרשת המובילה בעולם לעיסוי מקצועי
מסלול אישי מיוחד בסגנון המזרח
שרי הסברה + שישי-שבת: 052-507461 ★ משרד: 03-9627774
סניפים: ת"א בוגרשוב 5 ● ראשל"צ: קניון ערי החוף ● ים: הילל 14

המרכז להכשרה מקצועית
המכללה לקידום, השכלה ומקצוע
סמסטר חורף במרכז למידה ארצי:
הנהלת חשבונות 1+2
בפיקוח משרד העבודה
ת"א: 23.2.95 חיפה: 26.2.95
הכי טוב במרכז...
הירקון 48, ת"א 03-5174490 | הרצל 5, חיפה 04-676204

בי"ס הישראלי לעיסוי מקצועי
בהנהלת שלמון זומן
אשדוד ❖ רחובות ❖ חדרה ❖ עפולה ❖ ועוד
לימודי תעודה
מסאז' רפואי, רפלקסולוגיה הוליסטית
מסאז' לספורטאים ועוד...
הלימודים בקבוצות קטנות
08-524798, 564653

לברמנים
משכת
ההרשמה
במועדון זמן אמיתי
6810231, 6837788
ימים א'-ה' מ- 12:00

המכון ללימודי היהלום
בית ספר לגמולוגיה
מקצוע שנות ה2000
קורס גמולוגיה לתואר
מאבחן ממיין מעריך יהלומים
לכל הגילאים
מקצוע יוקרתי המתאים לעבודה בארץ ובחו"ל ובבורסת היהלומים
ז'בוטינסקי 5 רמת-גן, בית-אבגד ק' 15
טל' 7520060, 03-7520098

חשב
בי"ס להכשרה מקצועית
בהנהלת סלע דוד
לבונטין 2 ת"א
טל: 03-5608365/6
הנהח"ש 1+2
הנהח"ש סוג 3
מיסים למדופלמים
פתיחה: 26.2.95
יועצי מס
פתיחה: פבואר 95
חשב- בי"ס עם יחס!

מכללת פאר
הנהלת חשבונות
בפיקוח משרד העבודה
ציוני מגן לכל תלמיד
1+2 ימי ששי 24/2/95
סוג 3 ימי ששי 27/2/95
סוג 1 12/2/95
סוג 2 בוקר/ערב 27/2/95
קורסים נוספים: מזכירות בכירות, משרד ממוחשב ועוד
03-9677838

לין ביכלר מרכזי הדרכה
ר"ג, גבעתיים: 03-6730418
חולון: 03-5019022
חשבשבת, חלונות, וורד, קווטקס, א-ב וורדמול ועוד, רווק - כתבנות, עברית אנגלית
סיוע במציאת עבודה

ציציאן
ביה"ס הראשון בישראל (נוסד 1987)
למקצועות פראפואיים
המקום הטוב ביותר לרכוש מקצוע ריווחי מהמקור
קורסים:
מסג'
רפלקסולוגיה
בין בוגריו רופאים, מורים ואלוף ישראל למסג'
התעודה מוכרת בכל המוסדות
ציציאן - ריינס 10 תל-אביב
טל' 03-5235391 מען: 09-581022

דיאנה
המכון הישראלי ל-
ספרות
ביה"ס הגדול בישראל
מקצוע משתלם בזמן קצר
קורסים ל:
*ספרות נשים וגברים שכ"ל 1890 ש"ח
*פדיקור ומניקור שכ"ל 990 ש"ח
למתאימים תעודות והפניה לעבודה
רח' דיזנגוף 190 ת"א טל. 03-5226066

בוגרי בי"ס מקצועי
טכנאי והנדסאי
למד מקצוע מבוקש
תחזוקת P.C.
ביה"ס לטכנאי שרות
בפיקוח משרד העבודה
טל. 03-6721940

אחד לאחד
בית הספר למקינטוש
גרפיקה ממוחשבת, עיבוד תמונה, ומולטימדיה, במערכת גמישה ואישית! ביה"ס פתוח למבקרים (כולל כיתות הלימוד) ללא תיאום מוקדם, מדי יום בין 9.00-21.00, שיעור נסיון חינם!
ת"א, דיזנגוף סנטר, שער 2, טל: 5251253
ב"ים, בצלאל 1 טל: 03-233118/9

תבנית
המרכז ללימודי גרפיקה ומקינטוש
הטוב ביותר בארץ
שעורי מקינטוש
חינם!!!
03-966 01 74

המעוניינים לפרסם במדור זה מוזמנים להתקשר לטלפון: 5632515
מחי מחיץ

בוגרי בי"ס מקצועי לעיסוי ודיפוי
Qilimbar קליניקה לרפואה משלימה
מציעה לראשונה
הדרכה והשתלמות
עם צימחי ושמני מרפא
תעודה למסיימים
רח' ארלוזורוב 126 ת"א 03-5225904

הצעות עבודה

הצעות עבודה

1635 למפעל מוצרי קרטון וניר בבני-ברק דרוש/ה עובד/ת ייצור 03-5741271
1786 תיכוניסטים / סטודנטים מרחובות, נס ציונה, יבנה ומזכרת בתיה לעבודות שטח. שכר גבוה. 08-418567
1875 נערים/ות לפני גיוס לעבודה אחראית הכנסה גבוהה למתאימים עדיפות למעוטים 03-201868
2117 לרשת ארצית, מקדמת מכירות בטלפון, אפשרות לעבודה מהבית, שעות גמישות, הכנסה גבוהה 08-541946 03-9628683 03-9619169 03-784404
2136 לרציניים/ות להכשרה כמנהלים/ות בארגון מקצועי, בישה עסקית + שעות זחות יתרון 03-689358 יוסף
2174 לעבודות חשמל תת-קרקעיות ותיקונים כלליים בבתים + רשיון נהיגה 03-7514970
2196 בדוגמניות נאים/ות וילדים/ות לפרסומות בערוץ 2 להצגות, ארועים וסרטי קולנוע 24 שעות 03-5278378
2199 צעירים/ות בסיס 1800 + בונוסים מ- 08:00 - 13.00 03-6384482
2202 בחורים לאחר צבא עם רשיון נהיגה ונסיון בנהיגה לעבודה בחוץ 03-5172734
2206 קופאים לעבודה בחנון ת"א 03-5172734

2209 בחורים/ות אחרי צבא, משכורת + ביטוח מנהלים + טיפים, בחנות תירלום ראשל"צ לאורי 03-9610222
2219 לסכון תעוקות שמש, דרוש/ה עובד/ת כללי/ת + מוכירה, ידע בהקלדה. 03-5224333
2220 6,000 ויתר חלקית/מלאה לחברת רציניות בעלי מוטיבציה גבוהה הכשרה למתקבלים 03-9280084
2309 עבודות ליצור תכשיטים אמותיים, עבודת יד + מעסיור לעבודה מכונית 03-6189284
2541 צעירים לחברה דינמית למכירות בשטח בקבוצה אחה"צ ובערב יסוד + עמלות גבוהות 03-7514668
2587 7,600 ויותר במשרות ניהוליות נוחות מלאה/חלקית הכשרה למתאימים ע"י החברה. 03-493427
2596 דחוף!!! לתפקיד: שיווק הפצה וניהול רציניים/ות מעל גיל 20 לפרטים: 03-5010763
2779 בענף האלומיניום דרושים עובדים בעלי ותק ונסיון למפעל בבת-ים 050-236838 03-5533363
2854 דרוש מתקין לדרדי-טיים ואתקנות לרכב 08-432010, 03-5821802
9118 נסיון קודם ? אין צורך, מתנים לכולם 050-263978
9123 מראיינים/ות בטלפון לאחה"צ, ומשעות בימים. 03-6130788/9 להתקשר עד 14:00
9145 לפרויקט שיווק מיוחד, שלושה לתפקידי ניהול בחברה בינלאומית, נסיון לא הכרחי 03-6750801
9151 בחור רציני + נסיון בהרכבה והובלה של ריהוט משרדי בא/מוכר 03-6510106, 050-208788
9165 דרושות נשים להפצת תכשיטים בשעות הפנאי. לטלפן 10:00-17.00 03-7618016
9196 "ברוסקום" לנוער הטלמרקטינג הרווח ביותר, דרושים/ות אנשי מכירות מעולים/ות. בסיס + עמלות (70-40 ש"ח למכירה) מתאימים בלבד 03-6130424 לאמיר
9723 לחברת פרסום בתאוצה סוכן/ת לעבודת שטח מעניינת הכשרה וקידום! רכב יתרון! 03-9635847

8182 עובד לרחיצת מכוניות, חרוץ ואחראי, לשעות 08:00-17:00, בתנאים טובים + קידום. 03-6043138
8300 לחנות בגדי ריקוד מוכרת + נסיון עדיפות לבעלת רקע בריקוד 03-6817621
8370 צעירים/ות דינמיים וסטודנטים/ות, לעבודה מרתקת בעולם השיווק והפרסום! עניין אתגר. תנאים ושכר גבוה, אפשרויות קידום נרחבות!!! קורס "אמנות המכירה" על חשבוננו. 03-6617302
8383 תצוגן מוסה להוקת ארוצים 03-6769008 לשמשון
8374 בחור צעיר בעל רכב ואיפסי לעבודת מכירות מכניסה בנוקה מחודש מאי 09-547804
8388 כאלונית לעבודה מנהלית - משרדית ומעניינת, בחברת ספורט ברמת-גן. ת.ד. 21628 תל-אביב 61216
9396 מתקינים לביצוע התקנות טלוויזיה בכבלים עדיפות לקבלנים עצמאים. 03-6312605
9415 למכון מאלום למחקרי שוק מראיינים לסקרים טלפוניים, מגש רן 03-5701351
9441 צעירים/ות יוצאי/ות צבא, וסטודנטים/ות לעבודה ייחודית-בוקר/ערב, בפרויקט ארצי גדול ומרתק!! שכר ותנאים מעולים + קידום לרציניים!!! 03-5624128
9484 לחנות רהיטים פרטים, מוביל + רשיון בעל נסיון הכרחי מקצוע. תנאים טובים 03-5793181
9510 למזון עובד/ת כלליות כולל ניקיון במרכז ת"א 03-5280409 03-6429621
9628 לחברה עסוקה ביבוא ושיווק כלי עבודה וחלפים לרכב, דרוש עובד דלפק למתן מענה ללקוחות, תודעת שירות גבוהה בחה הכרחית. רקע טכני-תוכן יתרון. 03-5270926 לחנית
9672 13000!!! למשווקר/ת - בעבודה מעניינת! 03-204362 (סוכים 24 שעות)
9698 למעריב (סניף צפון) + צעירים/ות וסטודנטים/ות מחיפה והצפון לעבודה יחודית בוקר/ערב בפרויקט שיווקי גדול ומעניין!! תנאים מעולים שכר גבוה!! אפשרות קידום 04-412869

9603 למעריב סניף ראשל"צ צעירים/ות יוצאי/ות צבא וסטודנטים/ות לעבודה יחודית בוקר/ערב בפרויקט שיווקי גדול ומרתק עניין אתגר שכר ותנאים מעולים!!! אפשרויות נרחבות לקידום 08-402360 050-384628
9606 חברת יבוא ושיווק מחפשת 10-16 שאפתנים/ות בגילאי 20-30 שיוכשרו לכל ענפי החברה, אנגלית בסיסית חובה 03-5529386
9610 הרווח/י אלפי שקלים מביתך בשעות הפנאי הכשרה חינם 03-6318880
9616 6000 שקלים לפחות לאיש מכירות (רקע בשילוח בינלאומי - יתרון) לפקס קו"ח 03-5271636
9681 דרושים עובדים לעבודות איטום וזפלינג עם/בלי נסיון!! רקע בשיפוצים עדיף! 03-6356630
9683 בתל-אביב והסביבה!!! לחלוקת עיתונים למנויים בשעות הבוקר המוקדמות. רכב/קטנוע חובה 03-5632189
9684 לרעננה, הרצליה ורמה"ש!!! לחלוקת עיתונים בשעות הבוקר המוקדמות רכב/קטנוע חובה 177-022-5686
9685 לחלוקת עיתונים למנויים בשעות הבוקר המוקדמות. (04:00-07:00) רכב/קטנוע חובה 177-022-5685
9706 מספל לוכה בקיבוץ לחב, רצוי חובש, רשיון נהיגה, מגורים במקום. להתקשר בשישי שבת בלבד, מהשעה 18:30 נטו 3600 ש"ח 07-913488
9717 לחברת טקסטיל דרוש עובד עם רשיון נהיגה ב' למשרה מלאה 03-6537947
9723 בחור/ה מגוש דן + רשיון נהיגה לטיפול בבחור נכה (26) 03-6993698 בשעות הערב
9733 דרוש עובד כללי למפעל שלטים בחולון + רשיון נהיגה 09-914450
9734 להרוויח מה שאת/ה שווה, לשמר חייך וחיי אחרים, צלצל/י עכשיו! תהילה 050-296881
9036 למסעדת עין-יהב שבערבה, בחורים/ות אחרי צבא+לינה, תנאים טובים למתאימים. 050-391961, 07-581119

6 מנהיגים/ות מליזה לתחום חומי - שיווקי: הכשרה בחו"ל למתאימים
למורני "פולימדיה" באזור דרוש עוזר נישה טכנית
מכונאי מוסמך טילון לעבודה מעניינת. 03-6569620
דובר רומנית למשרה חלקית/מלאה, רצוי רקע בענף הבנין
דרוש נגר ביום מקצועי, 10 בני-ברק ליד קניון רמת-גן
דרושים בעלי פוטנציאל לפתיחת סניפים חדשים לשיווק 03-6282867, 03-6284018
דרושה פקסית ללא ניסיון ובחו"ל (לא משרד ליווי)
לחוברת "קשת" מיזוג אויר דרושים בחורים לעבודה במיזוג אוויר באיזור המרכז
דרושה מיוחדת התיכה ואטפלוגנות לורת דיסקוטה (+מגורים)
מיידי!!! 5680$ בשבוע חלקית/מלאה בארץ ובחו"ל 03-372830
שכר גבוה!!! חלקית/מלאה אפשרות עבודה בארץ ובחו"ל
למחסן ברזל בתל-אביב עובד אחראי עם במסגרות יתרון
עבודה עם קהל ברחבי הארץ בשעות נמשחות, פוטנציאל לקידום 03-6772119 24 שע'
למסעדה בת"א, מנהל נמרץ, נסיון+תנאים טובים. 03-6427473, 050-207978
לביפר תקשורת, מוקדנים/ות לעבודה במשמרות מוקד תל-אביב 03-6105803 02-294638
האם את/ה מרוויח/ה כמה שאת/ה שווה ? אם לא התקשר/י 03-9620868, 052-508724
דרוש/ה, עובד/ת, למסעדת פועלים בפתח-ת. שעות העבודה 9:00-17:00. לפנות לניסן 03-5781703
ברמת-גן צעירה "ראש גדול" למחלקת שיווק + הדפסות + אנגלית + מחשב + נהיגה 03-5760125 03-5759672
לרב-בריח ברחובות דרושים עצמאים + רכב להתקנת ארגזות חשמל 08-361194
"עובדים לעבודת שרות באוכלוסיה לפני/אחרי צבא בתנאים מצויינים". 08-872888, 07-283684, 03-6102549
סוכנים/ות יבוא ויצוא בלעדיים ותנאי מכירות לכל הארץ ת.ד. 4496 חיפה
לחברת ביטוח בהרצליה מוקדים/ת מכירות בטלפון (טלמרקטינג) 09-541946
הצלחה! שיווק ישיר, דינמיים הכשרה במקום לנהל סניפים חדשים רכב יתרון!
משוחררים/ות ללא נסיון!! זה... התמדה, מוטיבציה, מסרות והשקעה אישית. עבודה! ת"א-ים-חיפה
ליבואן חלפים עובד צעיר למחסן רשיון נהיגה רצוי. 03-9625139
מתכנן לנסוע לארה"ב יש לנו עבודה בשבילך. לחברה בני-ברק, דרושים בעלי נסיון בניהול או במכירות. 03-9607236
דרוש/ה מנהל/ת מכירות דינמית + רכב 03-6727459
עובדי יצור במשמרות רקע טכני ומבורי מוסף לפתח-תקוה, השרון 08-853490 09-951058
דחוף למוסך-רחוף מכוניות + רשיון חובה תנאים ומשכורות מעולים 03-6712269
עובד מחסן צעיר, נמרץ ובעל ראש, אין צורך בנסיון קודם. אפשרות קידום למתקדם סוכן מכירות. שכר התחלתי 2300 נטו. "אלקו" ראשל"צ 03-9658893
לעיתון מקומי דרושים/ות כתב/ת שטח שישמש גם כעורך/ת 050-340681 08-282588 08-282431
לחנות ספרים ברמת-גן, עובדות + נסיון, חלקית/מלאה. 03-5741010
לחברה ליעוץ ביטוחי דרושים מעולים, כפר-סבא, בת-ים, אור-יהודה, אילת, בני-ברק, אשקלון. 03-9604012
דרושה אחות אחראית + מטפלת + עובדי ניקיון לבית אבות בבני ברק 03-5798414/8
יועצים אירגוניים מתחילים בכל הארץ לפרויקטים מגוונים ת.ד. 23081 ירושלים
לחברה מתפתחת ודינמית דרושים אנשים רציניים בעלי מוטיבציה למשרה חלקית/מלאה 09-408540
למק-דיש דרושים עובדים. 03-9951592
למפעל רהיטים, עובדים לעבודות כלליות, מחסנאים + קידום 03-5795585/6
למוסך מוביל בתחום השילוט, עובדים/ות ומכונאים למשרה מלאה, עד-35 לבועז 03-7511789
עובדים חרוצים למפעל בפתח-תקווה, תנאים טובים למתאימים 03-9249138
לחברת תיירות יהודית, אנשי מכירות רציניים ותקשורתיים, התנסות בתחום מרתק ואתגרי 03-5366022
צעירים וצעירות לטלמרקטינג במשמרות, ידע כללי במחשבים 03-5727886
אקדמאים רופאים לביש ים (המרכז) לעבודה נוספת בשעות גמישות. 03-5856996
בחור רציני לפני/אחרי צבא+רשיון לאופנוע 03-5280324
בחורים לאחר צבא לעבודה לא שגרתית המרכז 050-214827
לחברה בינלאומית בעלי מוטיבציה לניהול השיווק הכנסה גבוהה מאוד מיום א' 09-919714

8787 דחוף!! לפרסומות בערוץ 2, לתשדירי שירות ולצילומים בארץ ובחו"ל, 24 שעות. 03-9269662
8308 לשיווק ברזל, ביחוד, דרושים נהג + רשיון ב' + איש שיווק 09-610233 03-6360624 בערב
8340 דרושה מנהלת חשבונות בעלת נסיון לעבודה עצמאית 03-6706808 03-5793114
8381 בוגר יחידות קרביות דוברי רומנית ואנגלית לטיפול בעובדים זרים, באיזור השרון 03-9623928
8401 בחור צעיר דינמי לעבודת יצור מוצרי צריכה, תנאים מצויינים !!! 03-372304
8406 למרפאת שיניים לטלמרקטינג, לשעות אחה"צ, נסיון הכרחי יקרת 08-466057 08-4574845
8440 לרשת חנויות מזון בר"ג דיילים/ות קופאים/ות מחברים/ות עברית רהוטה וחזות נאה 03-6219162
8452 דרושה עובדת למזון במוסד ציבורי, בעלת נסיון קודם בערב: 08-430743, עבודה: 03-6143868
8461 דרוש עצמאי כשותף להתקנות מערכות ואביזרים לרכב מאזור המרכז. 03-6244261
1817 לקפה בתל-אביב, עובדים חרוצים, למכירה, בשכר, נסיון לא הכרחי. 09-864066
2230 לוכה צה"ל משוקם, חלם-קרב מלווה חברתי משכיל, רציני 40-50, 10 שעות שבועיות 17:00-20:00 03-5062388
8326 7,500 ויותר במשרות ניהוליות נוחות אפשרות לחלקית, הכשרה ע"י החברה, למתאימים 050-257567
8448 מפעל חוץ/עוזר מחסנאי + רשיון 07:00-16:00 בין השעות 12:00-14:00 03-6964666
32 קצין בטיחות בתעבורה למשרד הסעות 08-466972, 08-463864, 08-463443
97 מנהלים לפיתוח מערכי עובדים באזור גוש דן 050-313292 אדית
1747 6,000 אתר בחלקית/מלאה עדיפות לרקע ניהולי וקצינים בחו"ל, הכשרה למתקבלים. 03-9269207
6360 הסר תקציוס!! 30,000 לא הרבלייף, לא מכירות, 03-6310833 17:00-19:00 08:00-10:00
7668 לפרויקט מחקרי ברפואת שיניים, דרושים/ות מועמדים/ות הסובלים/ות מבעיות שיניים 03-5561413
7671 לטלוף, נהגים, טלסריות, עובדי בנין, רתכים, צבעים, ובעלי מקצועים 03-6221638 050-298437
7728 לחלוקת עיתונים ראשל"צ חולון והסביבה, בשעות הבוקר המוקדמות רכב/אופנוע חובה 03-6632188
7730 דרושים מנהל עבודה + עובדים לילה החל מהשעה 24:00 למפעל כריכים בתל-אביב 03-5620026 לאורי
7645 למכשירי כתיבה בתל-אביב בחור לעבודה בחנות + שליחויות, רשיון לקטנוע לעבודה קבועה 03-6962364
7886 לחברת ביטוח דרושים בחורים לעבודה בתקיה לפנות למנכסיטרי 27 ת"א
7742 בפתח-תקוה, עובדים רציניים ואחראים יוצאי צבא להקמת בנות למשרה מלאה 03-9312819, 050-281684
78 גנן מקצועי + ניסיון + רשיון רכב, מאזור המרכז + רשיון וספה 050-332200 09-584861-2
280 צעירים/ות עם ראש טוב לעבודה בצוות מעולה עבודה בכל הארץ. בבוקר 09-841020/1
617 צעירים מאיזור הרצליה בעלי רכב/קטנוע, למשלוח ארוחות ממסעדות 18:00-24.00 09-558588
686 לחברה מובילה ודינמית, עבודה מעניינת ורווחית !!! 03-6012484
721 לרגל פתיחת סניפים חדשים, עבודה מעניינת ורווחית !!! 03-6012071
848 עוזר צבעי יוצא צבא, חרוץ! לעבודה קבועה ותיקים מהדילו!!! 03-6056131
964 המגר לפאר מבצר כלכלי? מקומך עמנו - בחברה המוסקת בתזונה ובריאות 03-6497389 משה
3081 לצעירים !!! עבודה עם סנגון, שכר מעל הממוצע !!! 03-9332867
5366 דרושות נאות ובעלות הופעה שתוכשרנה לעבוד כסוכנות במשרד תיווך בעל מוניטין 052-507567
5848 מכונית צמודה + רווחים גבוהים במכירת אביזרים לבית 03-7623668
6010 לשילוב מראיינים/ות לסקרים טלפונים בשעות הבוקר והערב טל: 03-7620665
6077 לכתב עת מדעי בת"א ליעוץ ומכירות איש/ת בעל/ת תואר אקדמאי. רצוי תואר שני במדעי החיים נסיון בעבודה בתעשיה רצוי. ת.ד 13053 ת"א
5990 למשרדנו בר"ג דרושות טלפניות לעבודת טלמרקטינג בסיס + אחוזים 03-7527444
7405 למעבדת צילום בת"א דרושים מדפיסים לעבודה במשמרות 03-5751823
1484 לבית אבות בבני-ברק, דרושים מטפלים/ות ועובדי נקיון-למתאימים תנאים טובים ! 03-5703013, 03-5798414/8
8968 למשרד ייעוץ תקשורת טלפונים דרושים קציני קשר בעלי ידע בסיקום פרויקטים 03-6628666
182 לחברת הפקות, תקליטנים, ליצנים, קוסמים, להוסטסים, בדרנים, זחצנים וסוכני-מכירות. 050-361569 03-9626146
799 סדנת הכשרה בת-יום לאנשי שירות ומכירה 280 + אפשרות לעבודה 03-648449
1681 30,000 שקל בחודש או יותר, לא מכירות ולא הרבלייף 052-602461
190 שאפתנית, מתמידה, מסמכית ובעלת יוזמה באזור השרון ת.ד. 802 ר"ג
2731 לפרויקט שיווקי גדול באיזור המרכז והסביבה דרושים/ות רציניים/ות עד גיל 28 למשרה מלאה/חלקית הכשרה + קידום לראיון 03-6718791/2
2735 לחלוקת שבוען ביום ד' בעלי טוסטוסים ראשל"צ חולון 03-6989677
2736 לפגישות מתואמות וסגירת עסקות אחה"צ בכל חלקי הארץ 3,300 ש"ח לעומדים בקריטריונים עד 28 03-6716791/2
3268 למשרד בכפר-שמריהו, דרושים עובדים לעבודה פיזית, במשרה מלאה, משכורת מעולה 050-265890, 03-5623303
3737 בהרצליה פיתוח, מלצרים/יות, מארחים/ות, קופאים/ות, ברמנים/ות ומיני בר, רק מנוסים ורציניים. 09-570907
3128 למפעל שלטים ע"י רעננה דרוש עובד מנוסה בבניית אותיות תנאים מעולים 09-914450
1213 דיילים/ות למבצעים מיוחדים שעות גמישות, שכר ממוצע 03-6888106
1214 להפצת עלונים בתיבות הדואר 16 ש"ח לשעה רכב/אופנוע חובה 03-6888106
1324 משוחררי/ות צבא 12 ש"ח לשעה ויותר בכפר-סבא ורעננה בשעות הבוקר 09-967949
1393 לחלפן מערכות תקשורת בחור אחרי צבא בעל ידע בהעברת צורה 03-6182389
1788 לחברת ביטוח בת"א דרושים/ות לעבודה זמנית בתקיה. מנכסיטרי 27 ת"א
5661 דרוש איש שיווק והלקה+רשיון למחסן סבברים ברעננה רצוי עם רקע 09-428644
7114 עוזר למנהל מחסן בחברה למיכשור ובקרה בת"א, עדיפות לבוגר ביה"ס מקצועי, לשעות 8:00-16:30, 5 ימים בשבוע, חיה 03-6967633 03-6864162
7123 לרגל פתיחת איזנון ניהולי ראשי צוותים ומכירות בעלי ראש עסקי 050-358626
7182 להות עיתונים!! לפרויקט עיתונאי מחוד כשרון והשכלה השבים מכל הארץ 08-522866
7366 לסופרמרקט בהרצליה ורעננה דרושים עובדים כלליים 09-914613 09-589578
7370 ספיר/מחסנאי לתוצאה קטנה. (קורות חיים והמלצות) ת.ד 16039 ת"א

7244 עבודה!!! 3 צעירים כבר מנהלים סניפים בארץ, דרושים/ות שאפתנים/ות למחלקות חדשות. 03-378119
7311 מקצוענים לטלמרקטינג, דרושים בעלי נסיון לפרויקט חדשני בסיס + בונוסים + נסיעות 03-5788858
1114 מבית לבית בשעות הערב והסופ"ש רווחים גבוהים!!! שעות העבודה 18.3-23:00 03-9220997
813 לרגל פתיחת חנותנו השני הכשרה לקרויי רדיו וטלוויזיה צילום ועריכה 03-6746276 03-6732884-6
7099 רציניים/ות להכשרה כמנהלים/ות בארגון מקצועי, שעות זחות-יתרון! ליוסף 03-689398
1621 צעירים/ות ומשוחררים/ות לפרויקט שיווק יוקרתי. משכורת ממוצעת 3600 + בונוסים גבוהים למתאימים 03-6318184

מאבטחים לקו 400
קצינים ומש"קים (בוגרי קורס פיקודי) לעבודה
❑ ביחידת גופים וטרקטורונים באזור השפלה, המרכז והשרון
❑ משמרות יום ולילה (12 שעות)
❑ המתאימים יעברו קורס בן 10 ימים ויחוייבו ל-10 חודשי עבודה
הראיונות יבוצעו בת"א לוינסקי 69
טל לקביעת ראיון 06-301205

לעבודות צילום על אוניות נופש
☞ בחורים יוצאי צבא, עד 25
☞ רקע בצילום יתרון
☞ אנגלית חובה
03-298652 24 שעות ביממה

דיילות
לעבודה נוחה
בימים ד' ה' אחה"צ, ו' בבוקר
ברשתות השיווק במקום מגוריך
הילה 03-6393777

ביצועיסט/ית
למשרד פירסום
בפתח-תקוה
שליטה מלאה בפריהנד ובפוטושופ
רק בעלי ניסיון למשרה מלאה
מיידי-סודיות מובטחת
03-9306555

קורן אבטחה ושמירה בע"מ
מאבטחים
למסופים בגבול הירדן
◇ קורס פיקודי
◇ יחידה קרבית
◇ עד גיל 28
◇ 12 שנות לימוד
◇ כושר גופני גבוה
למתאימים שכר גבוה במיוחד כ-8000 ש"ח לחודש
בנוסף:
◇ דיור
◇ ארוחות
◇ ביגוד
בונוס 16,000 ש"ח בתום שנתיים
אפשרות יציאה לחו"ל בתפקיד
לקביעת ראיונות טל. 03-5611720

להנדימן בע"מ דרושים
1. סדרניות/ים - למוצרי חלב ברשתות השיווק באזור תל-אביב, רמת-גן, רמת אביב
2. שליח - עם רשיון לווספה + רשיון לרכב לעבודה מעניינת בתחום המשפטי
טל: 03-5236084

יבטח אבטחה ושמירה
מאבטחים/ות
למוסדות חינוך בצפון ת"א,
14 ש"ח לשעה
03-6731717

אם אתם חריפים, נמרצים והישגיים מתקשרים בקלות ובעלי יכולת ביטוי ושכנוע. חושבים ברצינות על עסקים - מקומכם אצלנו
ב"טלגרף" מח' טלמרקטינג
6383707, 6393737

דיילות
לרשתות הפארמים
עד גיל 30
עבודה בכל הארץ בשעות אחה"צ
תנאים מצוינים
לורית 03-6393777

לבני טל בטחון
מיידין לעבודה בצפון דרושים
מאבטחים
חסונים מעל 1.85 כלכלה + לינה
300 ש"ח ליום
בא להצטייד בתעודת שחרור, פנקס מילואים ותמונה
03-5402873 24 שעות
רח' סוקולוב 48 רמת השרון

לאקים תל אביב
מנהל/ת חשבונות
ל חצי משרה

לחברת כח אדם - בתחום הרפואה
דרוש/ה
מנהל/ת ביצוע
צעיר/ה ודינמי/ת
בוגר/ת קורס פיקודי
קו"ח לת.ד 7003 פתח תקוה 49170

לצוות ניהולי של חברה למוצרי בטיחות
אחראי/ת שיווק ומכירות
★ ראש פתוח ★ יזום ★ תקשורתי ★ שפות ★
קורות חיים לפקס 03-5792895
לראיון 03-5707393

אופטיקאים

1615 אופטומטריסט/ית + רשיון + נסיון והמלצות לאזור המרכז 03-9314701 03-9340687
4613 לחנות לאופטיקה בכפר-סבא דרוש טכנאי/ת מעבדה, אופטיקאי/ת למלאה/חלקית בעבודה: 09-451449 בבית: 09-976531
9013 לאופטיקנית בקניון רמת-גן, מוכר/ת לשעות אחה"צ תנאים טובים 03-6158991
1819 אופטומטריסטים במשרה מלאה/חלקית, בגוש דן, תנאים טובים וקידום. סודיות מובטחת 03-204826
703 דרושים אופטומטריסטים ומוכרות מנוסות לכל חלקי הארץ, בתנאים מצוינים טל: 03-6241061/2, 03-5701517/8
1186 לפרקטיקה אזית בחיפה דרוש אופטומטריסט/מטנר סיכוי קידום מצוינים 04-660073 לכרמלה

אחיות וכח עזר

3047 לקיבוץ בחוף-הייל, דרוש/ה אח/ות מוסמך/ת רצוי ניסיון קהילתי. ערב: 07-903292, 07-903882

9484 דרוש/ה מטפל/ה/אחות עם נסיון לטיפול בקשיש סיעודי אפשרות למגורים 03 6952036
9961 אחות + חמלצות מעיינות בתחום טיפולים רפואיים 03-6178893
6331 אחות מוסמכת + נסיון כמרפאה קהילתית + מחיים במקום חבה 03-6912112
6544 לבית חולים פרטי ברמת גן דרושות אחיות ואחות עזר 03 5753197 להתקשר בשעות הבוקר
4140 דרושים/ות אחיות רופאים סטאז'רים רופאים בעלי ידע טוב 03-6746889
2425 לאגש הדרכה - חובשים ורופאים, מאבטחים לטיולים, עבודה זמנית או קבועה. 03-6700262/3
2425 למרכז לרפואת חירום דרושים חובשים + מאבטחים לטיולים, ת"ר + נשק אוטומטי 03-6247961

אינסטלטורים

9508 דרושים אינסטלטורים לעבודות תיקונים בתנאים טובים ברמת-גן 03 6700067
8214 בעלי מקצוע ועוזרים לאינסטלציה עבודות פיתוח באזור המרכז 03 6468386
2060 אינסטלטור מקצועי עוזר לאינסטלטור לעבודה באזור המרכז בתנאים טובים 03-9327168
10405 דרושים אינסטלטורים מקצועים ורציניים, תנאים מיוחדים 03-6744685 050-286130

ביטוח

9424 לסוכנות ביטוח גדולה דרושה עובד/ת לצוות לקוחות, בוגר/ת המכללה ידע בענפי הביטוח האלמנטרי - לתפקיד בכיר 03-6164953
9461 לחברת ביטוח פקידת תביעות נסיון בסילוק תביעות רכב אלמנטרי. חובה נסיון 03-6184932
1436 פקידת ביטוח חיים מנוסה, לחצי יום בהרצליה 09-573101
6101 למשרד ביטוח בחולון, סוכן ביטוח לשרות ומכירות במשרד. תנאים טובים למתאים 050-207198
6101 לחברת ביטוח דרושה פקידה לצוות ביטוח חיים, רצוי נסיון, למשרה מלאה 03-6600621
5101 לסוכנות ביטוח גדולה וייחודית דרושה מתחילה לבנית קריות 03-6238627
7468 דרושה פקידת חיתום תביעות למשרד ביטוח בת"א+נסיון טל: 03-5370079

גזירה ותפירה

6468 תופרות מנוסות דרושות למפעל ידוע לבגדי נשים 03-378804
6181 ליבוקס' דרוש/ה תופר/ת הוכאמות למחלקת הלבשה לבגדי-ים 03-5381366
8613 תופר/ת לתפירה תעשייתית בקרית אריה פ"ת לעבודות מגוונות. 03-9240760
8704 למפעל לבגדי-ים, תופרת דעמאות בגדי-ים עם נסיון בלבד 03-9926472
8708 למפעל לבגדי-ים מוליסטית עם נסיון בלבד לבגדי-ים 03-9926472
8718 דרושות תופרות מנוסות לא לענף ההלבשה למפעל בת"א תנאים מעולים למתאימות 03-6820361
8161 תדמיתנית ותופרת בוגרת שנקר, מעצבת לעבוד כשכירה תדמיתנית + הזמנות פרטיות בתפירה 03-6037060

דיילות ומדגימות

9418 דיילים/ות לתערוכות, לתקופה קצרה או ארוכה עם נטיה למכירות, תנאים מעולים. 03-6764666

הנהלת חשבונות

3140 מנהח"ש סוג 3 מסודר ומנוסה בהתאמות כרטיסים ובבית הבנות!!! + חשבשבת + המלצות 03-6956180
3161 לחברה לעבודות עפר בהוד השרון, מנהח"ש/ית מנוסה ת.ד 1308 הוד השרון
3187 מנהח"ש סוג 2-3 + ניסיון, חשבשבת + סקלולית למשרה מלאה. 03-6701878
3308 לחברה למערכות טיהור מים מנהל/ת חשבונות + נסיון בחשבשבת 03-5374817
2467 דרוש/ה מנהל/ת חשבונות מכסה/ת לפעמיים בשבוע בענף מיזוג אויר להודית 03-6444216
8941 דרושה מנהלת חשבונות לחצי משרה, מסמל חיידים 08-281530
9030 ליועץ מס ברעננה מנהל/ת חשבונות + נסיון + חשבשבת, משרה מלאה. ת.ד 485 רעננה
9118 הנהלת חשבונות והכנת דוחות שנתיים לעצמאים ולבעלי מקצועות חופשיים במחירים נוחים 03-6462686
9171 למשרדי רו"ח ברמת-גן ובכפר-סבא דרושים מנהל/ת חשבונות עם נסיון. 03-7621724, 03-7626180
9377 למשרד ראשי בת"א של רשת מוסדות חינוך דרוש/ה עוזר/ת למנהח"ש ראשי 03-6233164 לשמעון
9389 מתמחים/ות במיסים מחשבים דו"חות שנתיים, הצהרות הון, משכורות הנה"ח ממוחשבת 03-6726880, 03-6732418
9521 למשרד הנה"ח דרוש/ה מנה"ח אחראי/ת ידע בחשבשבת בעל/ת נסיון שנה. 03-7611384
9581 לסוכנות ביטוח מנהל/ת חשבונות + ידע בביטוח, משרה חלקית/מלאה. 03-6992636, 03-6963468, 03-6956323-4
9497 לחברה ציבורית מנהח"ש מנוסה, סוג 3, ידע/נסיון בבנוא, קו"ח לפקס: 03-5611481
9499 מכתר משרות מעולות בהנה"ח 2 ומעלה לבעלי נסיון "אורטל" כ"א 03-6372767 03-9310048
9700 מנהח"ש ופקידה חרוצה ואמינה, סוג 2/3 לורית, אפשרי ללא נסיון 03-5331199
1597 ללקוחות שלנו בינה מנהח"ש, קלדנית, חשבשבת ניהול מלאי, ונסיון, למשרה מלאה 03-5601880
1635 דרושה מנהח"ש + נסיון לחצי משרה בהרצליה, מיידי 09-563693
1710 לחברה מסחרית, מנהל/ת חשבונות עצמאי/ת, סוג 3 ומעלה, חשבשבת + מלאי ושיווק 03-6821342
1786 מנהל/ת חשבונות עצמאי/ת נסיון מוכח במחשב, משרה מלאה 03-5703827 03-6186996 לשולמית
1789 לסוכנות ביטוח בתל-אביב מנהח"ש/ת, רצוי נסיון בביטוח אפשרות למשרה חלקית 03-6462487 03-6462490
1827 למשרד רו"ח מבקר - מנה"ח מנוסה + הכנה לדוחות + אפשרות להתמחות 03-5803611
1862 לרואה חשבון בהרצליה דרושה מנהלת חשבונות + ידע במחשב. טלפון 09-581104
1816 ניסיון, 3, מחשב, אנגלית מוצאת, סידרית 03-6827414 03-6680733
1836 למשרד הנה"ח בר"ג - מלאה מנהח"ש 3, נסיון בניהול תיקים תנאים טובים 03-5756401
1842 מנהח"ש 2-1, חרוצה מאוד ומנורה, למשרה מלאה + שיקי תיקים והקלדות, רעקה 03-6821366

בהנהח"ש סוג 3, מנהלת חשבונות סוג 3 השכלה 09 870902
3060 מנהח"ש סוג 2, נסיון בתחום הבקשות חובה + אלקטרוניות לגוף בת"א 03 6374838

חוקרים

6429 חוקרי ביטוח סותרים ומנוסים תנאים טובים ובחים 03-6102816
9838 למשרד חקירות חוקר/מתמחה משרה מלאה + רכב 03-6614033
2223 למשרד חקירות ותיק "מקצועי" (רצוי + צה"ל) בתחומי התיק והכלכלי ת"ד 50183 תל-אביב

חשמל ואלקטרוניקה

3517 עוזר חשמלאים עם/בלי נסיון + יכולת עבודה עצמאית, מיידי. 03-9224390 03-9312239 050-294190
3546 דרוש חשמלאי עוזר + מוסמך תעשיה + בנין רקע נסיון תנאים טובים, במרכז. 050-243291
2939 חשמלאים לבניין מקצועיים/בלתי מקצועיים לאזור המרכז 03-8744380 050-356614 03-6777266
9639 מלחים/ות זמני רצוי נסיון במיקרוסקופ לפיתוח/בדים בחברת היי-טק בהרצליה, פ"ת 09-372504
7782 מציאה !! למכירה 36 מ"ר במרכז דויה קומה ב' ברחובות + שרותים 08-403802
33 חשמלאי בנין ותעשיה עדיפות למגורים בחולון/ראשל"צ 03-5594265, 050-368002
2536 ראשי צוותים + חשמלאים + נסיון לביצוע עבודות חשמל, מיידי קובי 050-286136 אחון 03-7626999
6660 עוזר חשמלאי עם נסיון, רשיון נהיגה ב' 03-6108461
1789 הרכבות/מלחמות לאלקטרוניקה באיזור פתח-תקוה. לטלפון 03-9212428
6397 אלקטרונאי/חשמלאי בוגר תחום לעבודה שטח ומעבדה בפ"ת/ת"א תנאים מעולים!!!! 03 5374638
4186 כתבים טכנים בתחום האלקטרוניקה והמכונות. מניק. פקס 08-406637 או ת.ד. 2448 רחובות 76124
7817 דרוש עוזר חשמלאי לתאורה ורהבות 03-9712889, בערב: 050-383889
7641 טכנאי/ות אלקטרוניקה לתחומי: שרות, מעבדה (המח-רכיב) ומכירות עם/בלי נסיון. 03-6727284
3796 לגבאון גורטים חשמלאי מעשי/עוזר להתקנות ושירות רשיון נהיגה פרטי + אופנוע 03-4801174
2004 לחברה קבלנית לעבודות חשמל דרושים חשמלאים מוסמכים ועוזרים למשרה קבועה 03-5288418 03-287136
6661 לחשמל בדוך דרוש חשמלאי מוסמך + ידע בפיקוד אוזר, לעבודה קבועה בתל-אביב 03-9681918

טבחים קונדיטורים

2211 דרוש טבח למסעדת פועלים ברמת-גן 03-9646417, בערב 03-7818606
6673 טבחים (אפשרי חסרי נסיון) למקום מסודר ותנאים. להגיע ל"ארגלי" ארלוזורוב 13 תל-אביב
9144 ליקפה אחר' ברמת השרון שד' ויצמן 4, עוזרי טבח, עובדי מטבח ומלצרים 03-5489082
9438 דרוש/ה קונדיטור/ית לאחר לימודים, לקונדיטוריה באזור הבורסה לתלמים למשרה מלאה. 03-6131862 רון
2474 למסעדה מזרחית טבח/ית 07.00-16:00 (חמישי) תנאים טובים, בערב: 050-270028 03-6432470
3132 ליקפת כוחי שנקין 18 ת"א דרושים: עובדי מטבח, מוציא מנות עוזרי טבח
1886 לבית-קפה - מסעדה חלבית בחולון, טבח - עוזר טבח, משמרת ערב. 03-6032124 03-6048318

טכנאים הנדסאים

2042 דרושים מתקינים/עוזרים, להתקנות מזגנים "אלקטרה הנדסה" - לא אינץ' 050-368714, 03-9641774
8046 דרוש טכנאי מיזוג אויר עם ניסיון במיזוג מרכזי ומחלפים טלפון: 03-9609826, פקס: 03-9672589
8183 דרוש טכנאי+רשיון נהיגה, ידע ב-WINDOWS, DOS 03-6184190
8348 למשרד לתכנון כבישים, דרוש/ה הנדסאי/ת טכנאי/ת, למשרה מלאה. 03-6487484
8436 למפעל תעשייתי, מבקר מוסמך ומוסמך (הדי/תעשיה), וחרץ + אנגלית ת.ד 3701 יהוד.
8447 איש תיקונרת קווית וטלפונים עם ניסיון טכנה, שירות צבאי ורשיון נהיגה 03-6193808
8449 למכונות / תעשיה ומהל בגר צה"ל + ידע מעשי לעבודה מעניינת. 03-5569820
8468 לתיקון מכשירי חשמל ביתיים לעבודה במעבדה למשרה מלאה (רקע באלקטרוניקה רצוי) 03-5500488
8729 לחברת יזמן אמה"י דרוש טכנאי מזגן עם ידע בסיסי במחשבים 03-5728465
9110 למכללה מדריך למוצרי צריכה ביתיים ומיזוג אויר, בשעות אחה"צ 03-5804808/47
9748 טכנאי/הנדסאי באלקטרומכניקה ובאלקטרוניקה לחברה בציוד רפואי אנגלית חובה 09-608043 ובערב 03-318893
9148 לימוצי דרוש טכנאי אלקטרוניקה לשרות פקסימיליות 03-6462636
9186 לעבודה קבועה במחלקת שרות, טכנאי אמין, רצוי ידע בדן דר, תנאים טובים 03-376677
33 הנדסאי/ת טכנאי/ת אינסטלציה לשרטוט באוטוקד + ניסיון שנה לפחות אפשרי משרה חלקית 03-6731176
1800 לחברת תקשורת, טכנאי תקשורת מחשבים, נסיון מעשי ברשתות מקומיות 03-6825948, 03-6822476
2470 הנדסאי בנין תכנת המרסים, תיכנון מבנים + נסיון 3 שנים לפחות 03-6872446/6/7
2531 טכנאי/הנדסאי לשרות ולהתקנות מערכות אלקטרוניות ת.ד. 63278 תל-אביב, מיקוד 61532
3340 חייל משוחרר רצוי מחיל הקשר, רשיון נהיגה ממרכז הארץ 03-6776778 אביבה
3502 דרוש טכנאי בעל ניסיון רב!! למפעל עבודות אלומיניום וזרים בפתח-תקוה!!! 050-353820, 03-9248785
3711 מיידי!! למגוון הצעות טכנאי/ת/הנדסאי/ת אלקטרוניקה + ניסיון (+ דיפלומה דרג ד') לקבלות, תנאים טובים. "תנובר" המלך ג'ורג' 23 ת"א 03-5038988/9, 08-241080, 03-287840, 03-6877403, 08-883980, 03-9308147, 09-853831
8740 טכנאי, הנדסאי מכונות זיווד בעל ידע CNC - CAD/CAM ב-מעולים מודסים 03-9187088
6343 הנדסאי/ת בנין + הדסה ב-"מאסאי" למשרד מהנדסים דעמי 03-6486060
8378 לרשת עוזן המזגנים סניף ראשל"צ טכנאים להתקנות 03-9678878
8611 לצילומעיק מבוקשים בוגרי בי"ס מקצועי חשמל/אלקטרוניקה, להכשרה כטכנאי שירות למכונות צילום ומכסכים/פקסימיליות 03-6718773
8662 לדיזומוד, טכנאי מחשבים, עם נסיון, ידע ב-WINDOWS, DOS, להתקנות מודמים. 03-6212712

למהנדסי בנין-הנדסאי/ת טכנאי/ת לשרטוט קונסטרוקציות באוטוקד + נסיון ת.ד 21171 תל-אביב 1050
למעבדת טלויזיות ווידיאו במרכז תל-אביב דרושים/הנדסאים/טכנאים אלקטרוניקה. 03-6357756 2447
הנדסאי/ת הערב עד 35 לתפקידים: ניהול יצור, אחראי/ת רכש ומלאי בגוש דן 03-372304 2068
דרוש טכנאי מחשבים + נסיון ב-PC וב-WINDOWS + DOS 03-379161 3082
ל"א.ס.גון בע"מ" עובד מקצועי למערכות מיזוג אוורורכלית. תנאים טובים. 03-5301901 7237

יהלומים ותכשיטים

דרושה מוכרת לחברת תכשיטים בת"א. מוסמכת, דייקנית ובוגרת מ-10:00 למלאה +ד 03-5440678 6935
דרושים/ות צורפים/ות למפעל תכשיטי זהב וכסף באזור רעננה 09-817540 424

כימאים

כימאים אנליטיים, מהנדס כימיה וכימאי לתפקיד ניהול למפעל תקנת השרון וגוש דן 09-652490 7129

כלכלה ומינהל עסקים

כלכלן מתחיל כתקציבאי בחברת תקשורת ברמת-גן למחלקת ארגון ומינהל לטקסט קו"ח 03-5271628 9077
מקבי/ת אשראי כלכלן/ת מנוסה לתפקיד בכיר בת"א + ידע בקומפיוטר 03-370761 2087

לבורנטים ורוקחים

דרוש רוקח/ת בחולון וברמלה משרה מלאה/חלקית תנאים טובים למתאימים 03-5057401, 03-5052491 3194
לבית מרקחת בת"א רוקחת כימאית ביולוגית למשרה/חצי רצוי בבוקר 050-301752 03-5608137 8258

מדריכים/ות

דרוש מדריך חוק לפנימיה דתית תיכונית מקצועית בתל-אביב 03-5497541-2 03-490554 03-5474195 813
מדריך/ת חכותי מסכך + נסיון קיבוצי, לקייטן ניצנים 07-721008-ליאורה, ובערב 07-721445, 07-721035 7683

מהנדסים ואדריכלים

אדריכלים לעבודה מעניינת+ ניסיון באוטוקאד בתחום קרן ותכנון ערים, שכר טוב למתאימים 03-5178732 2192
מהנדס/ת אלקטרוניקה/מחשבים + נסיון בתקשורת/סיקוד בקרה "יחוברי", 03-5036886/6, 03-5877403, 08-561060 03-297840 3233
למשרד אדריכלים, דרוש/ה הנדסאי/ת, ידע באוטוקד חובה 03-6161710 8810
מהנדס/הנדסאי בנין ומנהל עבודה לתפקיד ניהול וביצוע פרויקטים בגוש דן ובדרום 03-379761 8138
אדריכלים/אדריכלי נוף + נסיון מוכח + ידע באוטוקד. 03-5525717 מ-09:00-14:00 8473
להבטחת איכות במפעל תעשייתי, מנוסה ובקי ב-ISO-9001 + אנגלית ת.ד. 2701 יהוד 9444
למשרד אדריכלים ברמת השרון אדריכל/ית הנדסאי/ת מנוסים, למבנה ציבור, נסיון מוכח באוטוקד 03-5407118 9932
מהנדסים/הנדסאים לבניה כבישים ביוב לעבודה אצל קבלן בגוש דן בתנאים מצוינים 03-5600243 8607
מהנדס/ת אדריכל/ית, בעל/ת נסיון בניהול פרויקטים, לעבודה מעניינת ומגוונת 03-558270, 050-358820 רמון 1606
דרוש/ה מעצב/ת ל"מסכתי-אלוף בהתניה, בעל/ת נסיון במכירות!!! 09-551120 1161
למשרד מהנדסי חשמל רוסן, מהנדס/הנדסאי מנוסה לתכנון מתקני חשמל ותקשורת, דרוש ידע בתאורה ומחשבים, שליטה מלאה באוטוקאד. אפשרות לעבודה אחה"צ/ערב. 03-493168 03-496897 2004
דרוש/ה הנדסאי/ת אדריכל/ית למשרד אדריכלים, דרוש ידע בתוכנת ARC + / אוטוקד 03-5614092, 03-5626460 7255
דרושים, עובדים מנוסים למשרד אדריכלים, מיומנות במחשב הכרחית. בוקר:03-6737077 ערב:03-5247535 837
לאדריכל אילן פיבקו דרושים אדריכלים/הנדסאים ארגית 13 AUTOCAD 03-5612027 4145
למשרד אדריכלים, דרושים/ות אדריכל/ית לניהול פרויקטים, הנדסאי/ת, בעלי ידע במחשב 03-5469071 3136
בבנימינה למכירה/להשכרה אולמות קייץ מ 100-6000 מ' צמוד לתחנות הרכבת 09-898926 050-347483 3238
אדריכל/הנדסאי, נסיון בתיכים, לעבודה בחדמיה ממוחשבת ומולטימדיה 03-5221002 1461
אדריכל/ית - נוף, מאזור המרכז + נסיון, רצוי ידע בתעשב, לעבודה מיידית ומשיגית 09-589270 6957
מהנדס,כימיה לחברת כן בתחום הנדסה תנאים מעולים 09-561560 04-737195 03-5260976 03-6346114 7280
מהנדס ביקורת איכות לניהול Q.A) לחב אלקטרוניקה, תנאים מעולים. 03-5260975 03-6346114 09-561680 04-737195 7266

למשרד מהנדסי קונסטרוקציות בנין
דרוש/ה
מהנדס/ת בנין
לתכנון קונסטרוקציות
בטון ופלדה
2 שנים נסיון בארץ + ידיעה בעברית
לפנות בימים א-ה
לטלפון: 03-5225144

למשרד יועצי חשמל בת"א
דרושה
שרטט/ת חשמל
בעל/ת נסיון בעבודה באוטוקד
תנאים טובים למתאימים/ות
לפנות לטל' 03-6480141

מהנדסים/ הנדסאי בנין
לחברה קבלנית צומחת
לתפקידי תכנון וניהול הביצוע
בפרוייקטים הנדסיים יחודיים.
לפנות בצירוף קורות חיים לת.ד. 9180 חולון 58810 עבור "מהנדס/הנדסאי"

מוכרים/ות וקופאים/יות

לחנות בגדים בת"א מוכרת מנוסה, חסורה וצירותית. 22:30 03-5285120 2130
לאוקי-בוס בגמל ת"א דרושים/ות מוכרים/ות עם נסיון מוכח במכירות. 03-5440729, 03-5043077 לעת 9436
לאופטיקנית בקניון רמת-גן, מוכר/ת לשעות אחה"צ, תנאים טובים. 03-6186991 9016
לחנות חופלי (מוצרי אמבט) בהרצליה פיתוח, בקצוע/ת במכירות, 4000 ש"ח. 09-589828 8530
מוכרת צעירה, נאה + ניסיון לשעות 14:00-18:30 לחנות לאוס בשדרות ירושלים יפו 03-6826014 8713
מוכר/ת משקפי שמש של "סיגנ צוקת" לחנויות 03-6857134 6603
קופאיות/ סדרני-סחורה/ עובדות מאפיה ובשים ללא נסיון. "אורוסל" ארלוזורוב 18 תל-אביב. 6686
דרושות מוכרות מנוסות לחצי משרה לבוטיק בדיזנגוף סנטר. 03-5289802, 03-5164763 8260
דרושים לבית-קפה לה-ג'אבנז, עובדי דלפק עבודה במשמרות. 03-6958447 1040
לסופרמרקט בהרצליה ורעננה דרושות קופאיות 09-914513, 09-569576 7262

למרכז למשקפי שמש
מוכרות/מנהלות חנות
לתל-אביב, חופה פ"ת, רעננה, ראשל"צ, רחובות ואילת
מפוצל ו/או משמרות
03-5247176

מורים וגננות

לגנון בתל-ברוך גננת, אפשרי ללא הסמכה מ-7:30-13:00 03-6472626 בית 03-6477371 עבודה 2099
דרוש מורה לאנגלית ולחשבון לבית-ספר דתי (במרכז) 03-5021879, 03-5064872 8683
גננת מוסמכת לשעורים מרטים לגת שעשועים בהרצליה פיתוח, למתאימה תנאים טובים. 09-584245 8708
דחוף גננת מוסמכת צעירה בעלת נסיון + המלצות, בצפון ת"א. 03-6041445 7839

מזכירות

לעו"ד ברעננה, עצמאית, מסודרת ואחראית (אינטנסיב) למשרה מלאה (חמישה ימים) מפוצלת 03-6054910 47
לרו"ח בת"א דרושה מזכירה ל-4 שעות 13:00-17:00 נסיון בא"ב הכרחי 03-6613426 בבוקר 2058
דרושה מזכירה עצמאית מנוסה לחצי יום לניהול בנין מסחרי פקס: 03-6440169 2101
מזכירה למשרד מהנדסים בר"ג. ידע בעיבוד תמלילים, אחרי צבא ת.ד. 5180 רמת-גן 52181 2230
מזכירה למשרה מלאה בענף מיזוג אויר עם ידע בהנהלת חשבונות לחודית 03-6444218 2403
ל"לגבי סוכנות לביטוח מזכיר/ה - מגורים באזור. לפנות בכתב-יד לת.ד. 30 אבן יהודה 3485
לעו"ד אינטנסיב/עו"ד, 08:00-18:00 03-6810764 8015
פקידות שיווק + ידע מוכח בעבודה על מחשב, יכולת ניהול משא ומתן 03-6511740 9032
למשרד פרסום - מזכירה בעלת מוטיבציה גבוה, ידע בתוכנות חשבשבת התחלה מיידית 03-6850070 8107
ל - "קלוריו": 1. מזכירה בכירה ע/א 2. כתבנית + נסיון בווארד 03-6407265 פקס - 03-6498914 8304
לחברה לייעוץ כלכלי, למשרה מלאה. משכילה ידע ב-DOS, תנאים הולמים 03-6966097 03-6810061 8305
למשרד מהנדסים מזכיר/ה. ידע בהדפסה, ועיבוד תמלילים א-ב. לשעות אחה"צ 03-5284568 8409
לעו"ד ברעננה, לשעות הבוקר, דרושה מזכירה מנוסה + נסיון בתוכנת "דגש" 09-434211 09-983968 9481
מזכירה מנהל לחצי, מתכנת הדפסה, נסיון, ניום כספים, תיוק, חשבונות עצמאים 03-6464740 9444
למשרד בהרצליה, דרושה מזכירה ידע באנגלית 09-559337 8940
מזכירת ידע במחשב, רצוי רקע בהנהח"ש 03-319210 9980
מזכירת מנכ"ל אנגלית שפה-אם, תנאים מעולים 03-5250976, 09-561680 03-6346114, 04-737195 9504
לעו"ד מזכירה/כתבנית מנוסה + הדפסות בקיוסקס 6.6, במשרה מלאה, בתנאים מעולים: 03-5232201 9413
2500 שקלים למזכירה מתחילה קצת הדפסות וטלפונים להגיע ל"אורסל" ארלוזורוב 18 תל-אביב 9647
לחברת ביטוח, מזכירה עברית או עברית אנגלית, שנה נסיון ידע ע.ת. 03-5164833 9671
מזכירה מנוסה אינטלגנטית וחרוצה + ידע בהנהח"ש ונסיון בחשבשבת 03-5246688 9683
לחברת מחשבים בתל-אביב, מזכירת למשרה מלאה. 03-5629881 (+קורות-חיים לת.ד. 578 רמת-גן) 9724
לחברת מחשבים: 1) מזכירה אנגלית + תמלילנית. 2) פקידת קבלה צעירה. "קומט" 03-6730216 8413
למפעל מדבקות באשדוד דרושה מזכירה 08-560811 08-521122 8196
לניהול משרד, אינטליגנטית, בעלת יכולת ביטוי טובה בע"פ, אחראית ומסודרת פ"ת 03-6932843 8828
מזכירה/כתבנית עברית/אנגלית קיוסקס 6.6 למשרה מלאה משרד עו"ד 03-203731 8114
לחברה ציבורית מזכירה/פקידה מ-12:30-19:30 + מעבד תמלילים 03-6950118 2818
מזכירה + אנגלית + מעבד תמלילים עברית אנגלית + ידע בהנהלת חשבונות. משרה מלאה. 03-5611760 8760
לחברה בראשל"צ מזכירה בעלת ידע ונסיון במעבד תמלילים מסודרת ומוטיבציה גבוהה 03-9627636 19
אינטליגנטית, מנוסה, אנגלית ברמת שפת אם, מעבד תמלילים עבודה מוכח בורד ובוינדואס רצוי ידע בפרסום. משרה מלאה א-ה 08:00-18:00 הופעה נאה 03-5754422 1848

למכללה מזכירה+שיווק קורסים נמרצת ובעלת יוזמה 30+ 03-5609508/47 3289
מזכירה למשרד ייעוץ כלכלי, קורות חיים לת.ד. 30610 ת"א. 3844
לחברת מחשבים דרושה מזכירה עם נסיון 03-6798434 2708
פקידה/קלדנית ומזכירה ע/א לפתח-תקוה, חשבון ונתניה 09-861066, 03-952460 3849
לחברת מחשבים מתפתחת מזכירה מנוסה+ניהול משרד+ידע במחשב+הנהח"ש יתרון 03-5701091 3112
מזכירה עברית/אנגלית (מקסוא) מנוסה לחברת הייטק, אחראית חרוצה וראש גדול. 03-6952323 5473
למשרה מלאה אנגלית + הדפסה, חובה לפנות לאירית 03-6370111 3615
לחברת מחשבים מזכירת שיווק בעלת נסיון ב-DOS ובהפעלת מחשב נסיון בשיווק יתרון. למשרה מלאה ת.ד. 8074 תל-אביב 61080 לצוטי פקס: 03-6814450 סודיות מובטחת 8126
דרושה מזכירה למנכ"ל, לאחר שירות צבאי בגרות מלאה, מיומנות במחשב, ידע מוכח בניהול משרד, תושבת רמת-גן קו"ח לת.ד. 3644 רמת-גן 8182
למשרד עו"ד מזכירה/כתבנית לשעות 14:00-19:30 5 ימים. מיום ראשון 03-6414280 8311
צעירה ואיכותית השולטת טוב מאוד באנגלית, כולל הדפסה, בעלת כשנתיים נסיון כמזכירה. לתפקיד מגוון ואטרקטיבי לטווח ארוך, במשרה מלאה, בחברת הי-טק. "קיהחים סרסמלי" 03-6370628 אחוני 8437
לעו"ד מזכירה (משרה מלאה)+נסיון+המלצות, ידיעת מעולה בקיוסקס ווצל"ס 03-6910008, 03-6966866 3327
למשרד "חוייטק". מזכירה אנגלית/עברית שפת אם+נסיון לת.ר. 870, נס-ציונה 8410
לקליניקה רפואית מזכירה למשרה מלאה מחשב + קהל 03-5660098 3866
מזכירה נמרצת, אנגלית שפת אם, בחיפה קו"ח לת.ד. 420 אבן יהודה 40500 6066
מזכירה עברית/אנגלית (רמת ניסוח) לחברה ליבוא תנאים מעולים. 09-561680 03-5250976 04-737195 03-6346114 7285
למשרד רו"ח דרושה כתבנית ועוזרת למזכירה 03-5363311 7330

לאדמון החדש
מנהל/ת מזכירות
◆ ניהול מזכירות ◆ אדמיניסטרציה
◆ 6 שנות ניסיון
המועמדים/ות המתאימים/ות מתבקשים/ות להפנות קורות חיים לפקס 03-5617950 או להגיע אישית לרח' סעדיה גאון 24 ת"א קומה 9

לחברה קטנה בהרצליה דרוש/ה
מזכיר/ה
משכורת 2,400 ש"ח
עברית, אנגלית ברמה גבוהה
טל. 09-584202/3

לחברה לשרותי מידע עסקי
מנהל/ת משרד
(רכז/ת מידע)
לעבודה מול מחשב + קשר עם לקוחות
באזור ר"ג - ת"א, 5 ימים בשבוע.
נא להפנות קו"ח בכתב יד לתיל' ת.ד. 51888
ת"א 67132 בציון משרה 248 ע"ג המעטפה.

מחשבים ותוכנה

תוכניתני מריק מנוסים, אפשרי גמישות, קו"ח 03-5421123 פקס: 03-883093 לת.ד 20666 ת"א 8165
דרוש טכנאי מחשבים ל- P.C ורשתות משרה מלאה/חלקית יתרון לבעלי קטנוע 03-5150147 2107
לחברת מחשבים, מתכנת/ת בכיר/ה בטורבו-פסקל (רצוי ידע בקליפר ותקשורת) 03-6861045 פקס: 03-6861040 2261
דרוש/ה מפעיל/ה מחשב מרכזי-ידע ב-UNIX - יתרון. עבודה במשמרות בתל אביב. נא לפנות אל ת.ד. 33250 תל אביב 9005
מפעיל/ת מחשב לבנק. נסיון בדיגיטל/VAX, בוגר/ת ממרים +ידע ברשתות תקשורת. 03-5374636 8246
ל"קלוריו": 1) מתכנתים בצרי מכרים/סכיונ. 2) מהנדסי תוכנה חומרה 03-5496913 8303
לבנק דרוש/ה מפעיל/ת מחשב VAX דיגיטל ידע ב-P.C ותקשורת 03-5900821 8077
מרצים בעלי ידע רב בתכנות ++C, C, Access, Power Builder Visual Basic Windows ללא נסיון בהדרכה, יוכשרו במקום. קורות חיים לפקס 03-5616342 לציפי 2162
טכנאים א לתל אביב וחיפה, רשיון נהיגה+נסיון חובה. 03-6461117, 04-419870 2189
אחראי על מערך תמיכה הכרת תוכנת PC WINDOWS PARADOX ותקשורת נסיון ב-AS-400. ת.ד 57443 ת"א 8170
דרוש/ה מתכנת/ת לאחזקה וליווי פיתוח אפשרות למשרה חלקית, בשעות גמישות. 03-6165642 8209
לחברת יבוא בר"ג, מזכירה מנוסה ואחראית+ניסוח אנגלית, למשרה מלאה. 03-6732301 1074
מתרגמים מאנגלית לספרי PC, חומרת WINDOWS ויישומים - תוספת למנוסים 03-6749990 פקס: 03-5746513 8024
* טכנאי מחשבים + ניסיון ב-P.C + ככל * איש תמיכה לתוכנות עסקיות + חום P.C 03-5700903 7847
אנשי MAGIC נסיון בתחום הבנקאות "אביבה" רחוב ניסים 18 ב' רעננה פקס: 09-987242 5945
לחברת תקשורת דרוש/ה מתכנת/ת SQL+GL שנת נסיון לפחות. לפרטים ש' 03-5453828 2870
תכנתים בשפות: יוניקס, ווינדוס, טורבו-פסקל, פגיום, C++, C, קליפר תנאים מעולים 03-5250976 09-561680 7373

מחסנאים

למפעל בת"א דרוש מחסנאי אחרי צבא ממרץ יושר, עדיפות + נסיון. לרותי-03-6828868 2229
למפעל רהיטים בחולון דרוש/ה מחסנאי/ת מנוסה, ידע בסיסי באנגלית 03-503607 03-503701 3977
דרוש מחסנאי עם ניסיון. ידע במחשב וידיעת השפה הערבית 03-5319810 8595

לחברת יבוא מחסנאי מנוסה רקע טכני אנגלית וחשבשבת בכתב ת.ד. 28144 ת"א 9814
בוא לעבוד אתרווית בכבוד! חברת צעירים באוירה סימפטית ותנאים! 03-5272757 03-6310048 9879
מחסנאי טכני מנוסה/מפ"ס, לתפקיד אחראי בחברת מבוססת, קידומים סרסמול 09-913847 אייס 8248
בר"ג מחסנאי נאמן "ראש גדול" אחרי צבא + ניהול מלאי + רשיון + המלצות 03-5760125 8620
דרוש מחסנאי לחברת לשיווק תמרוקים וסיקות + נסיון + רשיון נהיגה 03-6313886-371-349 8935
לחברת שיווק בתחום האלקטרוניקה מס"כ/ית אוריינטציה שיווקית 03-6181444 8249
מחסנאי אלקטרוניקה מנוסה + ידע במחשוב לעבודה בגבעתיים, תל-אביב, והרצליה. תנאים מצוינים 03-372304 3443
למאפיית אלומות בחולון דרושים מחסנאים לעבודה במשמרות לילה צביקה/עין 03-5590066 7893
מחסנאי טכני, מנהל מחסן וקניין עובד מחסן ומלון לפתח-תקווה השרון נתניה 09-953490 7127

מלצרים/יות

למסעדה בת"א מלצרים/ות, עם ניסיון, סיקול, מארחות 03-5162512 2753
דרושים/ות מלצרים/ות מגיל 21 עם נסיון 03-5246660 8982
מלצרים/ות עם נסיון, אחרי צבא, מינימום 10 ש"ח לשעה "קפולסקי"-רמא"ג 03-6419131 8147
למסעדה ביתית דרושה מלצרית מנוסה לעבודה קבועה בצהרים א'-ה' 03-5965561 03-5747287 9687
לסאב בי אוי ביי דרושות מלצריות אחרי צבא 03-6044003 בערב, 09-615369 בבוקר 810

מפעילי ציוד מכני

דרושים מפעילים לרונסון ב-633 מאזור המרכז טל': 03-5626739 050-286329 8726
מפעילי J.C.B ובובקטים מקצועים עם נסיון עדיפות מאזור המרכז. 03-5700161, 03-5721275 8489
מפעילי 90-J.C.B, בובקט מאיזור השרון 09-445469 3488

מרצים

מעוניינים במרצים בנושאים מיוחדים ומעניינים במוסדר לכתוב לת.ד. 3443 ר"ג 52133 עבור נושאים מיוחדים 7888

נגרים ורפדים

מקצועי לנגרית רהיטים במושב טירת יהודה. 050-291779, בערב: 03-5331981 9569
ל"הוכי צד דרוש נגר לחדרי שינה + נסיון לפנות ליוסי 03-5625766 7168
נגר מקצועי + צבע לנגרית רהיטים בפתח-תקוה תנאים טובים!! 03-9211467 09-507238 371
נגר רהיטים מקצועי + עוזר נגר, לנגריה ליד קניון רמת-גן, תנאים טובים 03-6198113 7346

צעירים/ות יוצאי/ות צבא, וסטודנטים/ות לעבודה ייחודית - בוקר/ערב - בפרוייקט ארצי מחל ומרתק!!! שכר ותנאים מעולים + קידום לרציניים!!! 03-5624120
אנשי/נשות מכירה בענף המשתנה, קו"ח לפקס: 09-987242
למפעל רהיטים בתקמה בעל מוטיבציה בשיווק ומכירות - נסיון בענף בערב 09-493077
סוכני מכירות גדלה לדלת + סוכנים/ות לחלוקת פרוספקטים בשעות הפנאי
איש/ת מכירות למוצרי איחסון ידע טכני שכר+אחוזים 03-6228687
למעריב (סניף צפון) צעירים/ות וסטודנטים/ות מחיפה והצפון לעבודה ייחודית בוקר/ערב בפרוייקט שיווקי גדול ומעניין! תנאים מעולים + שכר גבוה! אפשרויות קידום
למעריב סניף ראשל"צ צעירים/ות יוצאי/ות צבא, סטודנטים/ות לעבודה ייחודית בוקר/ערב בפרוייקט שיווקי גדול ומרתק עם אתגר שכר ותנאים מעולים אפשרות ברחבות לקידום 03-402380 050-284628
אנשי שיווק לענף הטיולים, עדיפות לבעלי רכב ועצמאיים, 09-669063 מ-09:00-13:00
דרושים סוכנים/ות למוצר ברמת ביקוש גבוהה ביותר תנאים טובים לפרטים 03-5354018 03-6263807
לחברת שלטים דרושה סוכנת נמרצת בעלת כושר ביטוי ושכנוע 03-699746
DISTRIBUTOR WANRED! FOR SALES OF: C.D-ROM DRIVE, SOUND BOARD, ENRTSINMENT AND GAMES, SOFTWARE(C.D) AND MORE. MIN. $40,000.FOR MORE INFO. LIBI INDUSTRIES LTD FAX.001-718-279-4162
דרוש סוכן למפעל מדבקות באשדוד 08-521122 08-560811
ל"צמלי" יוצאי יחידות מובחרות בדרגת סגן שיכושרה כאנשי מכירות לצפון ולמרכז 03-604455
איש מכירות, לתפקיד משתק. עבודה בכל הארץ, שכר + עמלה ת.ד. 16236 תל-אביב
לבוטיקים+לבגדי ילדים סוכן/ת + קו בארץ לשיווק בגדי גוף וגרבונים אופנתיים 03-6161266
ל"חברת דרום אפריקאית" יוקרת יומי מ-30 לשיווק קוסמטיקה בשעות הפנאי מהמרכז 03-9331744 03-9332467
איש/ת מכירות לשווק בשום ייחודי הנושא את שם הלקוח 03-6950702
איש/ת יחסי ציבור ומכירות בעל/ת רכב, במכירות, תנאים מעולים טל: 03-6326697
דרוש סוכן למוצר תעשייתי, בעלי יוזמה, משכורת+אחוזים, מת"א עד לבאר-שבע 050-246040
סוכן מכירות + רכב, למוצרי כסף, בעל יוזמה ותחושות, עדיפות לבעלי נסיון 03-435136
סוכן/ת בהכשירים יוקרתיים, עצמאי/ת בעל/ת נסיון ויכולת כספית לאבנים יקרות מאוחרות 03-5105615
למרכז לחיסכון באנרגיה, בעלי רכב לשיווק מוצרים בתחום האנרגיה והמים. לחוות 177-022-3839
מקצוענים בלבד, אנשי/נשות מכירה, נסיון מוכח בשטח. 03-6797886
צעירים/צעירות לטלמרקטינג במשמרות, ידע כללי במחשבים 03-6737686
איש/ת מכירות, ניסיון במכירת פרסום תנאים: משכורת, עמלות, רכב + פלאפון 03-5619777

למטבחי דויזי ← פרטים
נגרים
נסיון במטבחים
תנאים טובים למתאימים
09-904923 או 050-243897 מטבחי דויזי

נהגים

למפעל שיווק בתל-אביב נהג צעיר אמין, עבודה קשה, שכר בהתאם לזרון 03-6838469 3114
לחברת שיווק בת"א, רשיון ג', 12 שנות לימוד. דני/אורן 03-5604392 2169
צעיר וחרוץ לפריקה וטעינת סחורה בקו חלוקה, רשיון ג' לא בשבת 03-5745648 6434
לחברת שיווק מזון נהגי חלוקה ב'+ג' משרון להתקשר בין 09.00-13:00 09-959721 8631
דרוש נהג אחראי בעל רשיון ג' לעבודה ולחלוקה בענף המזון 09-645911 בדעון 09-645107 8460
נהג חרוץ שמעוניין באמת בעבודה, ויקבל משכורת טובה!! פרטים בטלפון 03-5272757 03-6310048 9668
דרוש נהג אוטובוס לעבודה קבועה במרכז בתנאים טובים, לא בשבת 03-6792431 8690
למובילת ביוב, מעל 15 טון, מאיזור פ"ת. 03-6248099 8609
נהג לאחר צבא, למשרה מלאה, רצוי, המלצות + יתרון כרמלי 03-6197744 8765
לחברה במושב חגור, נהג ב' מאזור השרון, למשרה מלאה. 03-9384260-1 לשמעון 1661
לחברת מחשבים נהג ב' להלוקת ציוד, גיל עד 35 תנאים טובים 03-6795018 3831
נהג + נסיון, לטרקטור עם כף, בחקלאות, מאזור פתח-תקוה עבודה: 03-9346883, בבית: 03-5341878 8359
דרושים נהגים בעלי רשיון לאוטובוס מאזור ר"ג, למשרה מלאה או חלקית 03-6197401/4 8371

נהגי/ות אוטובוס
רציניים
הכנסה גבוהה + תנאים
03-5702415

סוכנים/מפיצים

למשרד תיווך ידוע ומוכר מאוד בצפון ת"א דרוש סוכן/שותף מקצועי ומנוע, המוכן לעבוד הרבה שעות בשביל הרבה מאוד כסף 03-5272106, 03-5034658 2252
סוכנים/ות לחברה בענף הטקסטיל לבגדי עבודה ומדים יצרנים משכורת נאה + תנאים 050-217730 2472
דרוש סוכן מנוסה לבגדי ילדים ותינוקות. ת.ד. 1641 נתניה. סודיות מובטחת 3624
ל"טדורי" יבואני בגדי ילדים דרושים סוכני מכירות בכל הארץ + נסיון 03-5613626 8105
צעירים/ות דינמיים וסטודנטים/ות, לעבודה מרתקת בעולם השיווק והפרסום! עניין אתגר, תנאים ושכר גבוה, אפשרויות קידום והכשרה!!! קורס "אומנות המכירה" על חשבוננו. 03-5617302 8328

להברת שיווק חוזר/ות מוטיבציה, אפשרות קידום 03-6181444 8291
משווק/ניהול קישרי לקוחות בתחום המודיעין העסקי בעל ניסיון לפנות בכתב פקס: 03-269784
איש/ת מכירות רציני/ת בענף האריזות רמי ידע בדפוס, קורות-חיים בכתב לפקס: 03-693487
למתוקים בערים יבואי שוקולד סוכן עד גיל 30. לפנות לאברהם 03-5768808
לחברת יבוא דרוש איש מכירות למכשירי מדידה לעובר מתכות, נסיון כמבקר איכות במתכת, מהנדס מכונות-חומרים, ידע באנגלית, צעיר, תנאים טובים למתאימים 03-6968811 7911
לחברה ותיקה לייבוא ושיווק אביזרי אופנה, סוכנים/ות לצפון, למרכז ולדרום + רכב. 03-5820078
סוכן/ת רציני/ת לתכשיטי אופנה וכסף נסיון + אחוזים + קידום מספר מקומות מוגבל. 03-5268329
לחברה ידועה בתחום מוצרי חשמל סוכנים עצמאיים + נסיון מוכח לתספה + רכב!!! 06-421142 7657
רכב ופגישות מתואמות מראש מסתיים לסוכן/ת בעלי מוטיבציה וכושר ביטוי 09-895118 03-7527444 6033

עמלות גבוהות
לרציניים + קידום במכירת
מוצר אמריקאי מוביל,
רכב חובה 03-5719904

סטודנטים/יות

למוקד תקשורת מרתק ובאווירה צעירה ומתאוכנת צעירים/ות. להגיע ל"אורסל" ארלוזורוב 18 תל-אביב. 6690

ספרים/יות וקוסמטיקאיות

למספרה דרוש/ה ספר/ית פניסט/ית מנוסים למשרה מלאה, תנאים טובים למתאימים 03-6402219 2112
למספרה בחולון ספר/ית +פניסט/ית טובים לא שלם, אפשרות לחצי יום בבוקר 03-5517456 4211
למכון קוסמטי בראשון-לציון - קוסמטיקאית מוסמכת ומנוסה + אפילציה + מניקור ופדיקור + בניית ציפורניים 03-6615374 8534
מיידי, למספרה בצהלה, פדיקוריסטית, מניקוריסטית +תחלמדה 03-485328 03-6471420 8415

עובדי בנין

דרושים מקצועיים, שכירים לגבס ותקרות להבה במרכז. 080-246599 8336

לי"א.מ.גבס" עובדים מקצועים ולא מקצועים למחיצות גבס ושיפוצים 03-324787 2638
עובדים לאחר שירות צבאי לאזור רחובות, תנאים מתאימים 050-265160, 08-214126 8646
דחוף!!! עובדים לא מקצועים לעבודות שיפוצים תנאים טובים 050-293180 03-6864732 8369
דרושים טפסנאי וספסנים טל: 03-292834 03-6051343 בערב 8825
קבלנים וקבלני משנה בכל ענפי הבניין. אספקת עבודה לתקופה ארוכה 04-340637 03-6130528 8769
מנהל עבודה, נסיון 10 שנים בעבודות שלד וגמר, ועבודות ציבוריות 03-9308381 8184
טכנאי בניין, נסיון רב בעבודה בכמויות בבניה ציבורית. 03-9308381 8210
דרושים עובדי גבס מקצועיים ובלתי מקצועיים לעבודה באזור ת"א והמרכז 050-242404 03-286650 8484
דחוף! בחורים לאחר צבא לעבודות פיתוח, באזור המרכז, למתאימים תנאים טובים. להתקשר 03-6807717 בערב 8081
לחברת סופרפקום 2001: חיילים משוחררים/עובדי תשלומים לעבודות שיפוצים 050-258407 03-6478449 בערב 1351
רעיונים בלתי מקצועיים למחיצות גבס ותקרות אקוסטיות 09-416669 03-6711110 10424

עובדי דפוס

דרוש דפס למפעל מדבקות באשדוד 08-521122 08-560811 8880
דפס מוסמך ל-1/8 - 1/4 לחמישה ימים תנאים טובים למתאימים 03-6749783 03-6816789 8634
לדפוס בראשל"צ מדפיס/ה חמרה G.T.O או 1/8 03-9625382 08-403219 ערבות A.B DICK 8738
מדפים ספרית המידה, תנאים טובים 03-294397 בשים א' 8507

עובדי חקלאות וגינון

למשתלה גידול בכפר-סבא דרוש בחור רציני מחשבי עדיפות לבעלי רישיון 09-580668 1878
דרוש טרקטוריסט + נסיון לעבודה בחקלאות מאזור תל-מונד, משרה מלאה. 09-863397 8174
לעבודת גינון משוחררי צבא עדיפות ניסיון - ידע מחשבי, תנאים טובים 09-903086 מנחם 8312
דרושים עובדים בעלי נסיון בתחום הגינון תמרוקי. 09-580528 בערב 050-275682 8388
דרושים עובדים + ניסיון לגינון גיל 23+ תנאים טובים למתאימים, מיידי 03-588630 בערב 8504
עובדי גינון מוכים ורציניים לעבודה בגוש דן. בשעות הערב 08-452733 8668
"רוסיסי" משתלה וחברת גינון, דרוש/ה הנדסאית נוף, אפשרי ללא נסיון 03-6475539 050-214694 2586
עובד לגינון אחרי צבא עבודה 050-335287, שלו/שבת 09-429880 3063
עובדים מקצועים ולא מקצועים מאזור המרכז. אחרי צבא, 03-5380741 לשמעון משעה 13:00 8470
שכר להברת גינון באיזור ר"ג 03-466841 03-5568404 8516
לחוזקת גינות, עובדים בעלי נסיון/ידע, אפשרות לקבלנים לקיבוצים ומושבים 03-6191822 050-298695 7770

עובדי מוסך

דרוש חשמלאי + הסמכה כעצמאי למוסך ותיקון בגבעתיים 03-5712256 3206
חשמלאי רכב נסיון 5 שנים לפחות + חשמלאי סוג 3 06-404476 08-581868 9485
להרצליה, רקע טכני ידיים טובות ילמד מקצוע התקנת מזגנים כ-3000 ש"ח 03-5272757 6828
לטובתם לרכב, רקע טכני, רשיון, ליד קניון איילון 03-6765265 2696
טכנאי דיזל מקצועי ומנוסה לעבודה בת"א 03-9712542 3061
דרוש מכונאי קטנועים ואופנועים עד 180 סמ"ק. הודעות בערב 07-232066 3471

עובדי מתכת

עוכר יוצא צבא + נסיון בתחום המתכת + רשיון נהיגה פרטי וקטנוע 03-373922 ליצחק 2143
למפעל אלומיניום דרוש עובד יצור + הרכבה. 03-5566283 2563
עובד למפעל מתכת בענף הריהוט נוח ימין. תנאים טובים, משרה מלאה 09-970263 8157
רתך ארגון בעל הסמכה תעשיתית או נסיון רב לעבודה בנירוסטה 03-5569820 8489
דרושים צנרים רתכים לעבודה קבועה בגוש דן בערב 03-5748314 8673
לחברת שירותים, מאזור פ"ת, משעה 20:00-6:00 03-9246099 8800
מרכיבי אלומיניום מנוסים באיזור המרכז תנאים טובים 03-5615679 050-200761 ובערב 3121
רתך צנרת אמור, מיידי משרון או מהמרכז 050-200441 09-896102 8612
מסגרים-רתכים 2 CO רציניים + עובדים בלתי מקצועיים, לעבודה קבועה ומשתלמת. 03-5700903 7637
רתכי ארגון מסגרים עוזר מסגר מתלמד לבניית מכונות תנאים טובים 03-9212070 1208

עובדי נקיון

דרושים עובדי נקיון לשעות הבוקר ועובדות ניקיון לאחה"צ. לפנות לגבי 03-588276 050-344372 1663
למוסד מעולתי באזור תל-השומר / קיראון, עובדים לחדר אוכל משכורת ותנאים חונית 03-5272757 9661
דרושה עובדת נקיון לבוקר ולאחה"צ, באזור ת"א 03-6732016 8732
למוסד בת"א דרוש עובד לספונדה וניקיון כללי בין השעות 14:00 - 06:00 03-302261 2601

עובדי סעד וקהילה

לבית אבות סיעודי עובדת סוציאלית חצי משרה עם נסיון 09-402684 09-402087 3460

עוזרות ומטפלות

מטפלת לתינוקת חמודה בת חודשים לשעות עבודה ארוכות (אפשרי לינה) 03-5486036 2058
מחפשים מטפלת למשרה מלאה 8:00-17:00 באזור רמת-גן 03-6733710 2104
למבצרת דרושה בת-לויה לעזרה ושיחה, המלצות חובה 03-549380 2263
בכפר אז"ר מטפלת מנוסה לתינוק + עזרה, 4 ימים, 8:00-14:30, 7:30-14:30 03-5344419 2207
אומר ל-3 ילדות + טיפול בבית (בחיפה- דניה) משכורת + מגורים בכפר + כלכלה 04-344003 2268
בשיכון-דן, עוזרת, ימים ב', ד', ו' 6 שעות + המלצה, אמינה 03-6822349 2269
בהרצליה-פיתוח מטפלת בילדים ובמשק בית 40 שעות מגורים ימים ושכר טוב 09-584245 2806

פועלים/ות

לרציניים, עבודה קבועה במפעל כימיקלים בחולון, יוצא/ת צבא, עד גיל 35 03-5082281 3477

מיידית!!! מטפלת מסורה + המלצות לתינוק בן חודשיים, למשרה מלאה, ברחוב נחלת-יצחק. 03-6960730 3317
מחפשים מטפלת בכוכב יאיר, 11:30-17:30. רצוי רכב, שכר טוב. 09-494628 3163
לתאומים שנה וחצי מטפלת + לינה + משק-בית בדיזנגוף למטרה ורציית תנאים 03-217801 8663
בת"א עוזרת+המלצות לפעם ויותר בשבוע בבקר 03-6981095 9007
אומר+עבודות בית, ל-3 ילדים במשפחה דוברת אנגלית ברמת גן 21+ מגורים 03-5717493 8190
דחוף! שכר גבוה!! למטפלות/עוזרות מנוסה עם/בלי מגורים 09-980607 03-6223968 8266
חתמנות פילפינית בשון חברת אנגלית לטיפול ונקיון + מגורים 09-988464 03-5278263 8258
מטפל/ת לקשישים לתל-אביב, רמת-גן וגבעתיים. גם חבר/ת חסית לעבודה מיידית. 03-297013 03-290123 8231
אשה לטיפול במשק בית וילדים מכיתם ל4-ימים +נסיון והמלצות 03-498584 8363
מטפלת ל-2 ילדים ברמת-אביב הירוקה. 03-6417662 בערב 5 ימים, 12:30-18:30 8535
ברמת השרון דרוש/ה מטפל/ת לחצי יום בבוקר+המלצות. להתקשר בערב 03-5491281 8757
מנהלת משק בית+בישול ונקיון לחצי משרה+המלצות, מ-א-ו בנאות אפקה 03-490263 8738
דרושה אישה רצינית למשק בית בר"ג פעמיים בשבוע 03-6134743 8787
מטפלת מסורה וחמה ל-6 שעות 03-6046279 8841
אומר ללגדון למשפחה ישראלית רשיון-נהיגה לתאום רעיון. חיכה קולית (3365) 03-6761111 1636
דרוש/ה מטפל/ת מנוסה לקשיש/ה תנאים טובים +מגורים במקום דחוף!!! 03-5765908 1643
בהרצליה, דרושה מטפלת, לילדה בת שנה וחצי, א'-ה', 12:30-17:30, רצוי רכב 09-506661 1712
לבחורה! דירת סטודיו מסואר תמורת נקיונות ובישול. 3 בקרים 03-6734212 לא בשבת!! 8104
מטפלת/אומר לילדים, מטפלות לקשישים סיעוד/לא סיעוד + המלצות, תנאים טובים 03-5401166 9519
אישה מסורה, משק בית+טיפול, מגורים+כלכלה 050-238822 2150
אומר קיבלצניקית (עם לינה) לגג עם תאומות טריעת בר"ג 03-5769249 בערב 2614
דחוף !!! רוני, הפיליפיני המנוסה מעוניין לטפל בקשיש/ה כולל מגורים 03-6738820 03-9246042 2063
מטפלת/עוזרת למעון + נסיון והמלצות 6 שעות 15.30 עד 18.30 03-6442349, 03-6044216 3520
בת 42 נתמדה מוסמכת בבישול הנגרי נקיון בית, טיפול בילדים/מבוגרים+לינה, בעבודה מתאימה 03-319124 6844
בחורה עם ניסיון והמלצות מחפשת עבודה כאו-פר בחוץ לארץ 04-9843056, הודעות 04-9800916 828
בגבעתיים, לגן פרטי, מטפלת מוסמכת, מנוסה ומונה, 08:00-16:00 03-317327 3424
דרושה אישה פנויה ואחראית לעזרה בתחזוקה/סידור הבית. עבודה קבועה אפשרי בקר-מהצהרים. בביטול באישה נעימה מהצהריים ובזמן גמיש 03-5442908 621
ברמת השרון עוזרת מאזור המרכז, לעבודה קבועה, ל-3-4 ימים בשבוע + המלצות!!! 03-5406829 3441
לגן מעורבות - חורים בת"א, דרושה מטפלת למעונות למשרה מלאה. רצוי + נסיון. 03-5265193 3278
בתנאים מצויינים!!! מנהלת משק בית (עוזרת+בישול והמלצות, 5 ימים 03-5461710 050-539668 7136

קידרק בע"מ
שרותי מטפלות/ים, ועוזרות בית,
לקשישים, נכים ומוגבלים.
לשרות+סיפול בתל-אביב, רמת גן,
גבעתיים וקראון.
למשך היום 1-24 שעות ביממה.
03-5238084, 5230622, 5241627

נתליה, מטפלת
פיליפינית מומלצת
עם ניסיון סיעודי + עברית
מתפנה לטיפול בקשיש/ה
03-5169122, 04-642973

אלכס - מטפל זר לנכה
עם ניסיון בטיפול בנכה
מתפנה לעבודה סיעודית
03-5441468

עורכי-דין

עו"ד דינמי/ת למשרד אזרחי - מסחרי "מגדל היהלום", מיידי, נסיון הכרחי 03-6131830 3116
למשרד עורכי דין באילת, דרוש/ה עו"ד 07-373689 ת.ד 721 אילת 2272
לעסק פרטי דרוש עורך-דין לחצי יום בשבוע 03-6523165 2621
למשרדינו העוסק בתחום הנזיקין דרוש/ה עורך/ת-דין 03-6820044 8376
עו"ד מתחיל/ה בתחום נזקין + הוסמה: לעריכת דין אפשרות למשרה חלקית 04-623060, 04-620214 8446
למשרד חיימסון ושות' באשקלון, עו"ד בתחום המשפט האזרחי, תנאים טובים 07-760364 03-5621456 7630

פנסיונרים

פנסיונרים ל-4 שעות עבודה בניקוי מחשבים לפנות לסאני-פן 03-6815337 3213

פקידות וקלדנות

כתבנית מחסה באיינשטיין עברית/אנגלית, 5 ימים 8:30-16:30 03-200361/3 03-491619 בערב 7406
שרותי הדפסה איכותיים בעברית: חומר אקדמאי, עבודות סמינריות, מסמכים, תרגילים ועוד. לפרטים נוספים: 03-288676 3170
שרותי הדפסה באנגלית: לסטודנטים, אקדמאים, עבודות, מסמכים, תרגילים ועוד. לפרטים: 03-6733337 3184
פקידה כתבנית מסמכת + איינשטיין ליום רצוף 03-6233213 03-6238141 3140
יצוגית, דינמית לעבודה מעניינת עם אדריכלים ובעלי תפוח נסיון + רכב יתרון 03-378588 2247
פקידה + ע.ת עב/אנ יתרון, רצוי על וורדפרפקט 03-7610111/2 18:30-13:30, שישי לפיראס 2356
פקידת הזמנות, לתפקיד אחראי בחברת מחשבים, השכלה תיכונית לפחות, רצוי נסיון 03-6184190 2216
ליחסי-ציבור פקידה-כתבנית, רצוי מקינטוש. א'-ה' 03-6951056 8881
פקידה למחלקת יבוא התמצאות בה"ה יבוא. הדפסות באנגלית - איינשטין טל: 03-5623444 עדנה 9161
פקידה כתבנית למשרד עורך-דין 03-6261767 ת.ד. 29582 תל-אביב מיקוד 61239 9285
לחברת תוכנה בת"א. פקיד/ת קבלה יחסי אנוש טובים, עבודה תחת לחץ. לים א-ה 13:30-08:00 קורות חיים לת.ד. 87008 ת"א 61870, לפקס. 03-5372042 8189
לחברת ביטוח קלדנית מנוסה לעבודה זמנית 03-5607327 לרחל 9405
למשרד מחשבים פקידה עם ראש טוב, לעבודה מעניינת, נסיון במחשבים + הנהח"ש. 03-6372686 8497
למוסד תורני פנימיתי בתל-אביב דרוש פקיד לעבודות משרדיות ולהשגחה על תלמידים לפנות בכתב ת.ד. 33284 מיקוד 61332 תל-אביב 6637
לעבודה באוירה נעימה פקידה חרוצה וכשרונית תנאים טובים מאוד 03-6197007 לא בשבת 8676
דרושה מזכירה/פקידה מבריקה תנאים מצויינים בחולון. ת.ד. 666 בני-ברק 8584
לחברת שיווק מזון דרושה פקידה מאזור השרון. להתקשר 09:00-12:00 09-959721 8629
מבחר משרות לפקידות עם/בלי הדפסה במשכורות מעולות "אורטל" כח-אדם 03-6272757, 03-6310048 8610
פקידה מנוסה לתאום הזמנות ידע טוב באנגלית + חשבשבת 09-581316 8645
לעו"ד כתבנית וורדפ 5.2 מעולה + ידע 4.5 03-5758280 8689
כתבנית למאוזים + נסיון ב-וורד פרפקט, חובה ע-א תמוים טובים למתאימה. 03-6393288-9 03-6311069 8674
עבודה כללית (+ איינשטיין) משרה חלקית במשרד עו"ד 03-5612174 9050
פקידה לגבית כספים +נסיון +ידע בהפעלת מחשב וקלדנית 03-5242356-8 8817
לעו"ד, איינשטין, שעות עבודה 12:00-18:00 03-6910784 8855
לחברת הי-טק ברמת-גן, לחצי משרה, ראש פתוח, אפשרי חייל/ת משוחרר/ת 03-7525626 לציפי 8760
למשרד רואה-חשבון כתבנית מנוסה לאי-בי ויוסח 6,6.2 ימים. 03-6505456 8831
ליבואן פקיד/ה לניהול מלאי נסיון בעבודה עם מחשב 03-5225989 8838
למשרד מוצרי פרסום + נסיון ומכירות + ידע במחשב + ידע בגרפיקה מ- 16:00 09-574183 8692
פקידה לחברה בר"ג, נסיון בקיוסקס וחשבשבת 03-7518033 1598
לחברת יבוא בתל-אביב, דרושה פקידה צעירה תושבת תל-אביב. מ-09:00-12:00 טלפון 03-6953373 2582
בחורה בעלת ניסיון בהוצאת חשבוניות ממוחשבת, ברמת הקלדה טובה, מלאה לצפי 03-6161636/432 2715
למשרד בצפון תל-אביב פקידה מתל-אביב לעבודה מפנהלת 03-5442470 3962
לחברת מחשבים ברמת החייל, פקידה מרכזנית, מלאה 03-496222 3386
למשרד ביטוח פקידה כללית מאיזור תל-אביב, רצוי נסיון, לשעות 08:30-16:00. 03-5268070 3466
פקידה קלדנית אחרי צבא לחברת בניה בת"א, משרה מלאה!!! 03-6957456 8663
לכתב עת אדריכלות ישראלית דרושה מקדמת מכירות, ראש טוב, עבודה ידידותית 03-6471133 8401
למשרד עו"ד - כתבנית מיומנת (וורדפ 5.5) לשעות אחה"צ 03-7521211 8483
למרויקס בע"מ, יבואני שעונים פקידת קבלה שלוטה בעברית ואנגלית על בורים 03-5759908 8434
מרכזנית/פקידת קבלה, בעלת הופעה ייצוגית לחברת תקשורת, עבודה במשמרות 13:45-07:45 או 13:45-19:45 לפנות לטלפון 03-6964966 בין השעות 12:00-14:00 בלבד 8443
לדיימונד, פקידת מכירות. ידע במחשבים, +עיבוד תמלילים, +נסיון 03-6212712 8485
פקידה למשרה מלאה + ידע במחשב למזוגים לרכב, באזור קניון אילון 03-6795265 2707
לחברת אלקטרוניקה, פקידה + מחשב, עדיף נסיון עם QUARK והדפסה עברית אנגלית 03-6473373 8205
דרושה פקידה נאה, רצינית ואחראית לעבודה קבועה, בת"א 03-303788 7764
לחברת השכרה בתל-אביב דרושה פקידה + רשיון נהיגה, אנגלית חובה, למשרה מלאה 03-6278344 3660
מעבדת תמלילים ע/א רצוי DOS (אפשרי רק עבריון) תנאים טובים למתאימה 03-6737284 7640
למפעל ברמת-החייל פקידה רצינית למשרה מלאה לפנות בכתב ת.ד. 13009 ת"א 1213
לעו"ד, למשרה מלאה, מעל 22, בגרות מלאה + רשיון נהיגה (רצוי) 03-5465531 טל: 1641
קלדנית עצורת לסנקלות יחידת שיוות, למשרה מלאה, בבית-תוכנה דינמי ברמת השרון 03-5403768 1716
לחברת ביטוח בת"א דרושים/ות לעבודה זמנית מוכשרים 27 ת"א בחקיה 1727
למשרד עורך-דין, פקידה, תמלילים וכימ"ש מסחה ואחראית + המלצות לחצי משרה. 03-6918221 3112
לעו"ד (בת"א), למשרה חלקית (בבוקר!), מעל גיל 22, בגרות מלאה חובה! 03-5486831 3168
לעו"ד, תמלילנית מעולה + ניסיון, הדפסה בשיטה עיוורת לתוכנת א-ב (5.2) 03-5466831 7190
למשרד ברמת-גן, בוגרת תיכון מיקוח+אנגלית 5 יחידות, משרה מלאה 03-6700007 03-6700269 7433
למשרד פרסום ברמת-גן צעירה לאחר צבא מ-08:00-17:00 להשבונות ולגביה, רצוי תעודת בגרות+ידע בהנהח"ש קורות חיים - לפקס: 03-6734737 או לת"ד: 8139 רמת-גן - 52180 8536

פקידה
◻ לתפקיד בכיר
◻ עם ניסיון בענף היהלומים
◻ ניסיון בתוכנת ארודיים הכרחי
מרכון 03-5750336 לפנות לאביבה או בקי

צילום ודוגמנות

לתשדירי פרסומת בערוצי הטלויזיה, באים/ות בכל הגילאים 04-626432, 03-5288848 1520
תיק צילומים מקצועי + איפור ושיער, בתחיר מבצע לתתאימים/ות 04-678245, 03-5282137 1522
לצילומי אופנה לפרסום, לקטלוגים לירצוים + לתצוגות אופנה. 04-626433, 03-5282126 1525
"ורבר" ב-רים והסוכנות לדוגמנות, היחיד ברמה בינלאומית 04-626432, 03-5282126 1526
קורס לדוגמנות מסלול תצילום בהדרכת אביב יורק 04-678245, 03-5284727 1521
לצילום מסלול !!! פנים חדשות בכל הגילאים !!! 04-678245, 03-5288404, 03-5282126 1528
דחוף!!! נאים/ות לפרסומות, טלויזיה, הפקות אופנה ותצוגות 24 שעות ביממה 03-5231873 1536
דחוף! נאים/ות יפים/ות לפרסומות בערוץ 2 לצילומים בארץ ובחו"ל 24 שעות 03-5269662 8121
לספסם - סוכנות דוגמנות דרושים/ות דחוף דוגמנים/ות יפים/ות, פנים חדשות + תגלית 03-5600608 363
"סטודיו עולם האופנה" דרושים דוגמנים/ות להפקת קטלוגים וסרטים, תיקי דוגמנות, צילום שחור-לבן 050-369438 863
"ליקלאס" פנים חדשות לדוגמנות מסלול + הדרכה (1+71) לצילום אופנה ופרסומת (24 שעות) 03-6700827 2414

רואי-חשבון וחשבים

למשרד רו"ח בכפר-סבא מבקרים מוסמכים ת.ד. 1306 הוד-השרון 3077
למשרד רואי-חשבון בתל-אביב, מתמחה עם נסיון!!! 03-5606301 8301
למשרד רואי-חשבון דרושים/ות מבקרים/ות + נסיון 03-5106440 03-6040643 (בערב) 8613
למשרד רואה חשבון בפ"ת, דרוש/ה מבקר/ת חשבונאות, ניסיון שנה, אפשרי התמחות 03-9317143 2481
למשרד רואי חשבון בת"א, דרוש רו"ח צעיר/ה בעל/ת שאיפות לקידום. 03-5253723 8394
למשרד רואה חשבון בת"א, דרוש מבקר (התמחות אפשרית) 03-6887966 1070

רופאים

דרוש רופא או המפונה מוסמך למרפאה לרפואה משלימה בראשל"צ 03-9646962 2909
רופאת שיניים מחפשת שותף רופא/ה כללי, מוסרה להקמת קליניקה בחולון 03-5043580 בערב 6304

רפואת שיניים

סייעת רנטגת מקצועית ומסוסה למרפאה חדשה ברמת-צהלה, בעיקר משמרות ערב 03-484753 6308
דרושים/ות רופא שיניים למרפאה באשדוד לאנדו, לכירורגיה, ארטודונציה וכללי. אחה"צ 03-9064416, 08-560826 9031
סייעת למשרה חלקית במרפאה פרטית בגבעתיים בוגרת קורס צבאי/ארצי 03-5748058 בערב 6294
למרפאה בתל-אביב דרושות פקידה וסייעת עם נסיון 03-6761873 8395
סייעת לרופא שיניים עם נסיון בשיקום תפה לעבודה בבקרים עם המלצות 03-5226632 8341
למרפאה בצפון ת"א, סייעת מעולה וייצוגית, להלקעת 03-5401838 8469
למרפאת שיניים גדולה בנתניה רופא/ה מוסמך + מזכירה ידע על מחשב הכרחי 09-606108, 09-614720 8630
סייעת אמינה ואחראית למרפאה פרוסטית בהרצליה. אפשרות עבודה לאורתודנט. 09-542560 13
להשכרה חדר מצויד במרפאת שיניים ברעננה, דרוש/ה סייע/ת 050-247922, 09-916874 1880
מרפאת שיניים מעילה בראשל"צ, רופא/ת שיניים כנור/ת הארץ 03-9659103 (בשעות הערב) 2048
ציוד חדש וישן בתשלומים. בונן, תקשום 18 בני-ברק 03-5799760 2789
למכירה בהזדמנות, יונטים, יד שניה, במצב טוב. למטפל, מדחגר, רכ-קיור 03-6247985 1614
למכירה מרפאת שיניים עובדת ברמת-גן שתי יחידות טיפול + לקוחות 03-5726416 7781
להשכרה מעבדת שיניים ברמת-גן, צמודה למרפאה כולל שכירת ציוד וחומרים 03-6726397 7783
סייעת מנוסה ואחראית למרפאה ברמת-גן, לבקרים ואחה"צ. בערב 03-5768696 1831
למכון לצילומי שיניים - טכנאית רנטגן או סייעת לצילומי שיניים, תנאים טובים למתאימות. 09-583044, 09-651596, 09-673277 1849
דרוש רופא שיניים, לפעמיים בשבוע, עם נסיון לפחות 5 שנים 03-5617679 444
דרושה אסיסטנטית לקליניקה ד"ר ריין מעל 4 רמת-גן לשעות אחה"צ 03-6723789 4002
שיננית להדרכה בפרויקט מניעה, ללדי מניעות, משרה חלקית, בעלת רכב, 03-6475078/8 1402
דרושה סייעת אחראית אמונה למרפאה בת"א 03-5565656 7176
להשכרה מרפאת שיניים, בקרית-אונו, אפשרי ציוד חלקי, לתקופה ארוכה 03-413115 03-231923 לדב 7232
למכירה ציוד למרפאת שיניים קומפלט מלא לקליניקה 03-5030690 לאלכס 7307

שליחים/ות

בחור + קטנוע לשליחויות, עבודה מסודרת, תנאים טובים מ-08:00-16:00 בערב 03-6480666 1368
שליח + רשיון לגומה, משרה חלקית, קו קבוע. 03-5788570 2036
לבוק שליחויות דרוש שליח עם/בלי ווספה, תנאים טובים 03-6714136 2324
לצוות תוריקן יוצאי קיבוץ יחידות קרביות בעלי רשיון לוספה לעבודה מכניסה 03-5262621 2766
ל"לבאי" דרושים שליחים מקצועיים עם ווספות 4,000 מינימום, תנאים טובים 03-5624343 9146
בתל-אביב ובסביבה!!! לחלוקת עיתונים למנויים בשעות הבקר המוקדמות רכב/קטנוע חובה 03-5832189 9682
דרוש שליח עם ניסיון לטילון-ווספה/אופנועים 03-6243356-8 9416
למליגה-קוגו ר"ג, שליחים על ווספה. אנגלית טובה 03-5783938 9760
דרוש שליח עם רשיון לקטנוע, יום עבודה מלא, תנאים טובים 03-5700336 8418

להלוקת עתונים בנסי ר"ג ה באזור קרית אונו יתרון לבעלי קטנוע 03-6958972 נפי
בתל-אביב שליחים+נסיון, בעלי ווספות 4500 משכורת נטו, עצמאיים 6000 03 5374888 03 5378026 3417
בחור+קטנוע לשליחויות עבודה מסודרת לבלהה 03-6106776 8117
לארגב שליחויות עם/בלי ווספה שכר גבוה 03-5808840 8497
לחלוקת עיתונים בצפון ת"א והסביבה בשעות הבוקר המוקדמות רכב/קטנוע חובה 03-5832189 7714
מהרצליה ורמה"ש !!! לחלוקת עיתונים בשעות הבוקר המוקדמות רכב/קטנוע חובה 03-6632189 7715
7,500 ומעל ליוצאי צבא, רציניים בעלי ווספות/ רשיון לווספה. עצמאים + שכירים. 03-5250688 7125
שליחים עם/בלי ווספה למשרד רציני משכורת 8,000 ש"ח + בונוסים 03 6270692 7158
ל"גלגלים" דרושים שליחים/ות לטוסטוסים ואופנועים לעבודה קבועה ומכניסה 03-5616994/731 1064
לא.מ.ת שליחויות רציניים מוכים עם/בלי ווספה + רשיונות ל-1, תנאים מעולים 03-5604565 4612
דחוף! שליחים עם/בלי קטנועים שכר גבוה, תנאים מעולים מ-08:00 - 17.00 03-5627252 7121

שמירה ואבטחה

יוצאי צבא לסיור ממונע לשעות היום והלילה ומארים, תנאים גם לסטודנטים 03-6483116 9463
איש מודיעין למשכן בתל אביב לשעות 15.00-24.00 ועם ומשכול, 3,000 ש"ח 03-5272757 9660
דרושים מאבטחים חסונים בוגרי יחידות קרביות לעבודה מעניינת, שכר הולם 053-601262 03-5363280 2128
למתקני בוק רגוש-ין בעלי נשק פרטי (גם סטודנטים) 03-6293233 אלחנן/חזי 7622
שומרים וסיירים במשמרות לאיזורים כפר-סבא, גוש-דן, חיפה והקריות, חדרה 03-6699603, 06-622484, 06-344161 3066

מאבטחים לקו 400
קצינים ומש"קים
(בוגרי קורס פיקודי) לעבודה
◻ ביחידת גופים וטרקטורונים באזור השפלה, המרכז והשרון
◻ משמרות יום ולילה (12 שעות)
◻ המתאימים יעברו קורס בן 10 ימים ויחוייבו ל-10 חודשי עבודה
הראיונות יבוצעו בת"א לוינסקי 69
טל לקביעת ראיון 06-301205

שרטוטים וגרפיקאים

למהנדס בנין דרוש/ה שרטט/ת לקונסטרוקציות בנין עם נסיון וידע באוטוקד 03-5224689 4190
גרפיקאית לענף הטקסטיל ידע ב-CD 03-5190062 03-6816736 8602
למפעל דפוס למקינטוש - דרוש/ה גרפיקאי/ת רציני/ת + נסיון רב 03-6889436 8643
גרפיקאית + נסיון על מק, בניהולת סטודיו למשרה אחראית, שכר הולם 03-6830918, 050-284113, 03-6832279 611
שרטט/ת מכונות, נסיון 3 שנים בתוכנת אוטוקאד 12, בת"א. תנאים מצוינים!!! 03-373104 3678
ציירת טקסטיל/גרפיקאית, ביצועיסטית, ברמה גבוהה + ניסיון למשרה מלאה. ת.ד. 60 קרית אונו 8184
גרפיקאי למחשב אמשר, 8 שנות נסיון, מעוניין בהעסקה אמשר עם מחשב. 03-6771724 7908
למשרד מהנדסים דרוש/ה הנדסאי/ה שרטט/ת בנין ידע באוטוקד חובה, תנאים טובים למתאימים 050-340288 09-848664 6333
למשרד פרסום וצייר ורזומי, גרפיקאי/ת שליטה מלאה בפריהנד +מקושאפ. 03-6817687 שירלי 7381
לסטודיו ביצועיסטית פרי-הנד מוקן-שוף + QUARK נסיון הכרחי, לעבודה מעניינת 03-431408 2136

ביקוש עבודה

שרותי הדפסה איכותיים בעברית: חומר אקדמאי, עבודות סמינריות, מסמכים, תרגילים ועוד. לפרטים נוספים: 03-288676 2180
שרות הנהח"ש סוג 3, לעסקים וחברות בבית העסק 03-5044406 זהבה 6121
מעוניין בטיפול בזקנים+בישול/ליווי/אבטחה, אקרובטי+שמש +נהג +נסיון 03-786976 מ-17:00 3674
טבח, תמגור+טכניון (מזון ומשקאות), מעוניין בהצעות רציניות 03-6817066 ת.ד. 26878, תל-אביב 1013
פנסיונר הרצן ואמין מעוניין בעבודה ל 6-8 שעות במרכז. 03-6744496 1800
שירות הנהלת חשבונות קלדנית לעסקים וחברות, אפשרות גם בבית העסק 03-5363844 מיכל 798

בעל רכב מסחרי
וואן ארוך + פלאפון
מעוניין בעבודה.
06-324721/050-232284

אזור חיפה והצפון

דרושים אנשי ניהול לפתיחת סניף בצפון שעות גמישות משכורות גבוהות!!! 050-302690 אבי 6103

אזור ירושלים

דירות

כללי — דירות למכירה

מס' חד'	מ"ר	מחיר ב-$	קומה/מתוך	מעלית	הערות	רחוב	טלפון	קוד
3-3½ חדרים								
3			3/4		מרפסת,נוף,לפנות לבובליק	גילה ב'	08-264681 02-635688	1637

ירושלים — דירות למכירה

מס' חד'	מ"ר	מחיר ב-$	קומה/מתוך	מעלית	הערות	רחוב	טלפון	קוד
דירות למכירה								
4					6+ מרפסת ו/או גינה לדתיים	בית גן "משהב"	02-264181	4573
פנטהאוזים ודירות גג								
65					דירות דופלקס "משהב"	גבעת משואה	03-264181	4643
4 חדרים ויותר								
4					6 חדרים, "משהב"	גבעת משואה	02-264181	4530
4		300,000	8/8	✓	מפוארת,נוף,פינוי שנה	בית-הכרם	02-439888,439804	3806
4	96	165,000	1		מסודר+מרפסת+גינה 120 מ"ר	בגבעת זאב	02-362030/1	6344
4	130	170,000	קק		הסקה,גינה,חדשה,מיידית	ישוב אפרת	02-300445	7301
46					בהזדמנות בסודרנים דירה גדולה	במצפה מנחם	02-790676 איציק	1460
45	127	360,000	2/4		ירק,שמש,מרפסות,שקטה	בטלביה ליד התאטרון	02-256231	3345
5	140		1/3		סתווכים לא ייענו	שכונת רוממה	03-5401630	8732
3-3½ חדרים								
3			2		+מרפסות	ברמות רח' קדימה	02-252122 02-786280	3487
3			2		מרפסת, כיוונים טובים	גאסמלה	02-247268	3602
3					+מרפסת ו/או גינה לדתיים	בית וגן "משהב"	02-264181	4661
3			3/4		מושקעת+מרפסת	אלנטון-פסגת זאב	02-853886	3646
3	78	160,000	6/8	✓	מוארת+נוף,שמורה,יפיפיה	גבעת מרדכי	02-781261 בערב	241
3	85		3/3		אבן,מטבח,סוגרים,ארונות	פסגת זאב מרכז	02-854089	8378
3	100		2		3.מרפסות,דו-כיוונית,מרכזית	אפרת,בוש עציון "תיווך פרחים"	02-931833	3132
3.5	100		קק		גינה גדולה,קרוב למרכז,מיידי	במעלה אדומים	02-931783 050-286089	6760
ביקוש דירות								
					דירות ונכסים למכירה ולהשכרה	בירושלים	02-439510,02-419283	108

ירושלים — דירות להשכרה

מס' חד'	מחיר $ חודשי	קומה	טל'	תאריך כניסה	הערות	רחוב	טלפון	קוד
דירות להשכרה								
					חדר בדירה לבחורה דתית בלבד	בית וגן	080-204847,02-411107	7631
2	380	קק	✓	1/2	הסקה,מרוהטת,גינה,לדתיים	מושב גבעת יערים	02-342614	4672
2	430	קק	✓	מיידי	הסקה,ריהוט,בניסה נפרדת,גינה	אתרוג ג.זאב	02-362030/1	7856
3		1		מיידי	+מרפסת,דוד"ש,הסקה	בקטמון הישנה,ב"ס בגב'	02-247268	7363
3	800	2	✓	1.3.96	מרוהטת+נוף,מוארת,02-631408	קולומביה	02-431152 לא בשבת	3706
3	580	1	✓	מיידי	הסקה,ריהוט חלקי	שדי הרצל	09-507681,02-526668	1909
3	600	2	✓	מיידי	שרותים ומקלחות כפולים חניה	שכונת גילה	02-766598	6387
3	750	1	✓	מיידי	מאוד גדולה לוקסוס	בית הכרם	03-6060672	6221
3.5					בית-וגן	עבודה-08-386333 בית-08-449947		336
4		1	✓	מיידי	דוד"ש,הסקה דירתית	קטמון הישנה	03-6416468	7784
4		2	✓	מיידי	+מעלית חדשה חניה	שערי הכירה	03-6902632 5178620	4426
4	800	2	✓	מיידי	מעל הכביש להדסת	איסלנד	02-618138	1330
4	800		✓	1/2/98		רמות דניה	03-6414636 02-626669	10457

ירושלים — וילות ובתים למכירה

מס' חד'	מחיר ב-$	מ"ר בנוי	מ"ר מגרש	הערות	רחוב	טלפון	קוד
וילות בתים למכירה							
		400		דו-משפחתי,יפיפה	ארנונה	02-660110 "יודי נכסים"	4330
	220,000	182		וילה,אופציה ליח' נוספת+נוף	במעלה אדומים מצלתיים	02-353487	6461
	265,000		318	ללא תיווך בהזדמנות	עיר גנים א'	02-322814 414410	1636
4				קוטג',דו-משפחתי מטופח וגינה	בפסגת-זאב ברחוב שקט	02-854901	1926
7	230,000			3 מפלסים גינה	מעלה-אדומים	02-247268	8488
7	230,000			3 מפלסים גינה נוף	מעלה אדומים	02-247268	8504
7	600,000	220	270	דו משפחתי +גינה ופאטיו	מבשרת אזור ד'	02-344211	8410

ירושלים — וילות ובתים להשכרה

מס' חד'	מחיר $ חודשי	מ"ר בנוי	מ"ר מגרש	תאריך כניסה	הערות	רחוב	טלפון	קוד
וילות ובתים להשכרה								
6.5				מיידי	מזגנים + טלפון, בחול	מעלה אדומים	02-354854 398668	8762

מודיעין — וילות ובתים למכירה

מס' חד'	מחיר ב-$	מ"ר בנוי	מ"ר מגרש	הערות	רחוב	טלפון	קוד
וילות בתים למכירה							
6		170		+17 דונם במושב	מיקום מצוין קרוב למודיעין	08-261867	4182

רכב

■ דייהטסו

דגם	שנה	סמ"ק	אוט'	מזגן	יד	ק"מ	מחיר	הערות/תוספות	טלפון	קוד
אפלאוז	93	1600		✓	1	68,000	מחירון	ה"כ,מצב מצוין	02-343110	6006

■ מיצובישי

דגם	שנה	סמ"ק	אוט'	מזגן	יד	ק"מ	מחיר	הערות/תוספות	טלפון	קוד
לנסר GLX	91	1600	✓	✓	1	62,000		אזעקה+תוספות,מצב מצוין	02-760610	606

■ מסחריות וטנדרים

דגם	שנה	סמ"ק	אוט'	מזגן	יד	ק"מ	מחיר	הערות/תוספות	טלפון	קוד
G.M.C										
GMC	92	4300	✓	✓	1	140,000		ארוך מכני טוב	02-961998 ,02-961424	6661
מיצובישי										
L300	84	2000		✓	1	38,000		מכירה/ליסינג/החלפה	02-631493	2201
דנו										
סטופרו	85				2	132,000			02-247413 02-241319	2666

מחיר מודעת מילים
לוח מעריב
באזור ירושלים
מדור דירות
(למכירה ובשכ"ח)
6 ג' + 16 ' 129 ש"ח
כל שאר המדורים
4 ג' + 14 ' 129 ש"ח

מועד סביר לרישום זכויות בטאבו

מאת עו"ד אסתר ורשואר

לפני כשמונה שנים רכשתי דירה בבית משותף. בהתייחס להתחייבות הקבלן לרשום את זכויותיי בטאבו, צוין בהסכם המכר סעיף שתוכנו כדלקמן: "המוכר מתחייב להעביר על שם הרוכש ולרשום על שמו זכות הבעלות בדירה, בלשכת רישום המקרקעין בהתאם להוראות הסכם זה".

בסעיף אחר בהסכם צוין: "הרוכש מצהיר ומאשר כי המוכר הודיע לו כי טרם הסתיימו הליכי הרישום של הבניין כבית משותף, כי אין באפשרותו לקבוע מראש את תאריך ביצוע רישום הבניין כבית משותף. כן מסכים הרוכש כי הרישום של הבניין יתבצע לכשתיווצר האפשרות המעשית לכך".

שאלה:

ממועד חתימת ההסכם עם הקבלן, חלפו כאמור שמונה שנים, ועד היום לא נרשמו זכויותיי בטאבו. שאלתי היא האם לנוכח הסעיפים המעורפלים, לגבי התחייבות הקבלן לרשום את זכויותיי, הנני זכאי לתבוע אותו ולאכוף עליו ביצוע ההסכם?

תשובה:

אין חולק על כך, כי לו בהסכם המכר היה מצוין תאריך מסוים שעד לאותו תאריך מתחייב הקבלן לרשום את זכויותיך בטאבו, מצבך המשפטי היה יותר קל וברור. עם זאת קיים כלל משפטי המתייחס לפרשנות של חוזים הקובע, כי במקום שיש ספק בפרשנותו של חוזה, מפרשים אותו לרעת מנסחו.

לא יעלה על הדעת לטעון, כי כאשר רכשת את דירתך הסכמת לוותר במשך זמן כה ממושך – שמונה שנים – על רישום זכות קניינית בנכס, והסכמת כי במשך שמונה שנים תירשם לטובתך רק הערת אזהרה בטאבו.

לאור הזמן הרב שחלף ממועד ההסכם עד היום, נראה לי כי הקבלן לא יוכל להמשיך ולהסתתר מאחורי הסעיפים המעורפלים הכתובים בחוזה, ועל ידי התערבות של צו של בית משפט תוכל לאכוף עליו רישום זכויותיך בדירה בלשכת רישום המקרקעין, לאחר שירשום הבית המשותף אותו התחייב לרשום.

אסתר ורשואר

סובארו

דגם	שנה	סמ"ק	אוט'	מזגן	יד	ק"מ	מחיר	הערות/תוספות	טלפון	קוד
סובארו ג'סטי										
ג'סטי	87	1000			1	88,000		לא בשבת	02-661058	1762
סובארו לאגסי										
לגאסי	91	1800	✓	✓	2	40,000	מחירון	חח"ב,ה"כ,מטאלי,טייפ	02-760730	1004
לגאסי DL	91	1800	✓	✓	1	55,000	גמיש	ספיישל, לא בשבת ע/431849 ב	02-519822	833
סובארו 1800										
DL	92	1800		✓	1	44,000	52,000	+תוספות,ה"כ,שמור	050-282240	2831

פולקסווגן

דגם	שנה	סמ"ק	אוט'	מזגן	יד	ק"מ	מחיר	הערות/תוספות	טלפון	קוד
פולקסווגן גולף										
גולף	81	1100			3		מחירון	מצב מצוין טסט לחצי שנה	02-389417	6542
גולף C	82	1100				88,000	גמיש	טסט שנה,טיפול 10000	02-782226 02-688489	2801

פורד

דגם	שנה	סמ"ק	אוט'	מזגן	יד	ק"מ	מחיר	הערות/תוספות	טלפון	קוד
פורד סיירה										
סיירה GL	83	1600			4	170,000	גמיש	ורסני,מצב מצוין,טסט,אפור	02-371668	1611

פיאט

דגם	שנה	סמ"ק	אוט'	מזגן	יד	ק"מ	מחיר	הערות/תוספות	טלפון	קוד
פיאט אונו										
60S	94			✓	1	6,000	מחירון	טסט לשנה	02-761084 050-321513	7210

פג'ו

דגם	שנה	סמ"ק	אוט'	מזגן	יד	ק"מ	מחיר	הערות/תוספות	טלפון	קוד
פג'ו 405										
SR405	91	1600	✓	✓	1	61,000	מחירון	שמור במיוחד	02-631392	8912

אופנועים וקטנועים

דגם	שנה	סמ"ק	אוט'	מזגן	יד	ק"מ	מחיר	הערות/תוספות	טלפון	קוד
קאוואסקי										
GPZ	94	600			1			שחור+תוספות	02-663030 רותן	3773

סרטי, דיסקוס, לאנשים רציניים בלבד. 40 + לירושלמים 050-336048	3203
סרטי נגה תשית ורומנטית. למסאג' חסוק, ליור ואנרגה. ברפסקולוגיה. עד חצות! 02-6862832	3304

עסקים

עסקים

בשכירות אולם 300 מ"ר, גלריה התקנות, מרכזי, מתאים למסורת שונות באזור תעשיה 02-631487 02-424791	990
דרוש מבנה למוסד/בית אבות, 8-9 חדרים ומעלה. 02-669127 בערב, בחול.	2287

מחסנים

400 מ"ר בנוי + רצפת בטון + 3 כאמות, גישה פרטית - חניה בשטח 842174-	9943

חנויות

במדרחוב להשכרה חנות 120 מ"ר, סה"כ 300 מקומות ישיבה 02-246431-2,02-789703 פקס - 02-256411	2100
למכירת עסק בתחום התיירות (חנות עתיקות) ברובע היהודי. 02-711484 ב,02-894839:ע	8416
להשכרה, 160 מ"ר ברחוב יפו 3, $2000, לאבי 02-670671 02-860722	2455

שירותי חב

מציעים למכירה

תנור גסס, 10,000 ק"מ + ארגזת מוביכה אלקטרונית מכסוביק, חדשה בהול 02-612373 02-280341	2135

בריאות

צבר, סיפולים לשחרור מתחים וסיסור ההרגשת ומתחון בעיות בריאות סטציפית כאיו!! 02-280703	185

שרותי ליווי

"סגולי" שב למעולו! ללקוחותיו הותיקים והנאמנים וגם להדשים-אמיים ודיסקרטיים בלבד!!! 02-269233	3172
LOVE | אהבה מטרפת, סינוק תאילנד + סאונה + דדאגה 050-324663	7101

שידוכים

שידוכים

בס"ד "בנה קינך",שידוכים לדתיים.יחס אישי,סודיות מבטחת. שטרוסים כ/20 02-242428	6162

בת זוג

58, אלמנה, אשת מחשבים, ילדים נשואים,תאבבת בדירה בתנאים!! ת.ד. 1283 ירושלים	2130

הכרויות

נשוי 24 מחפש אישה עד 45 לקשר דיסקרטי ת.ד. 20050 תל-אביב ל-136.	7530

הצעות עבודה

הצעות עבודה

אנשי/ות טלמרקטינג לסניפי בנק בירושלים, בעיקר לאחה"צ!!! לשי + הכשרה!!! בסיס + עמלות!!! 04-300350	3311
דרוש יוצא צבא ת"א, התקנות מיכשור אלקטרוני לרכב. 02-768784	1903
ישנן מעט הזדמנויות בחיים, זו אחת מהן, לבעלי ראש גדול סרטים: 02-321231	1373
תנועה מעניינת - הכנסות ובאות - משרות ניהוליות נגשות - עסק עצמאי שלך! בילי 02-437234	1329
עובד מקצועי+ובנטין לרסוס משי קירום בטוח בחול 02-828808-02-866156	1076

לוח מעריב

שקול מילים!
ותראה מה אתה מרוויח בלוח מעריב:
● עד 12 מילים
● יותר צבעוני
● יותר ברור
● יותר קונים רציניים
● יותר קל להתמצא
● יותר מפורט
● 6 תשלומים שווים
והכל בפחות כסף!
לוח מעריב
אז שקול מילים-חייג חינם
177-022-6111
כח הקניה מספר 1

לוח דרושים מעריב

טל: 03-5632140 ● פקס: 03-5632059 ● מודעות דרושים נוספות מתפרסמות במוסף עסקים

אל תיגש למבחני מיון לעבודה ללא הכנה!

הרוב המכריע של המודרכים עוברים הכנה במכון "הדס" הם יודעים למה!
צוות מכון הדס מורכב מפסיכולוגים ומאבחנים
הטובים בתחומם יוצאי מכוני המיון המובילים.

את כללי המשחק פה אתה לא מכיר!

רק הכנה במכון הדס מבטיחה שיפור מוכח של 30%-40% בציונך.
אם אתה לא רוצה למצוא את עצמך לבד במשחקי קבוצה
עבור הכנה ב"הדס".

שיחת הדרכה ראשונית - ללא תשלום!

מכון הדס
רח' קרליבך 11 ת"א (מול בית מעריב) טל. 03-5613056
הכוון תעסוקתי לימודי
המכון הגדול והמקצועי בישראל

המועצה המקומית שהם
מכרז לקבלת עובדים - מס' 1/95

בהתאם לסעיף 41 לצו המועצות המקומיות (נוהל קבלת עובדים לעבודה) תשכ"ו 1976, מכריזה בזאת המועצה המקומית שהם על משרה פנויה של

עובד/ת סוציאלי/ת כוללני/ת

בחצי משרה (50%).

תאור התפקיד:
- מטפל/ת בתושבים הפונים לשירותי הרווחה, מראיין/ת את הפונה ומרכז/ת נתונים ביחס לרקע הסוציואקונומי שלו, רקע משפחתי וחברתי ופרטים נוספים, הנדרשים לאיבחון הבעיה ולתכנון הטיפול בה.
- לומד/ת להכיר את הגורמים להתנהגותו המסוימת של המטופל ומאתר/ת את הסיבות למגבלותיו, המקשות על הסתגלותו החברתית, ואת הצרכים הספציפיים הנוגעים למטופל/משפחתו.
- משתדל/ת ליצור אצל הפונה יחס של אמון, להקשיב לו ולדובבו.
- מנהל/ת רישום דו"חות סוציאליים של שלבי מהלך הטיפול בנזקק, ובכלל זה יעדים, דרכי טיפול, מטרות ולוח זמנים לביצוע.
- תחומי התמחות אפשריים: טיפול בקשיש, טיפול בילד ובנוער, אלכוהול וסמים, טיפול במשפחה, ייעוץ לחיי נישואין, טיפול במפגר, טיפול בנכה, בנערה במצוקה ועוד.

דרישות התפקיד:
- השכלה: תואר ראשון בעבודה סוציאלית (B.A.).
- ניסיון מקצועי: ניסיון מקצועי מוכח ומוצלח כעובד/ת סוציאלי/ת במוסד ציבורי מוכר במשך 2 שנים לפחות.
- כישורים אישיים: יחסים בינאישיים, אמינות ומהימנות אישית, כושר התבטאות בכתב ובע"פ, כושר התמדה, עירנות ודריכות, הקשבה ונכונות לעזור לזולת, כושר למידה.
- דרישות תפקיד מיוחדות: ידיעת השפה העברית על בוריה (עדיפות לידיעת שפות נוספות).
- הדרגה תקבע עפ"י דרוג העובדים הסוציאלים ובהתאם לכישורי המועמד.
- טופסי הצעות ניתן לקבל במועצה המקומית שהם בין השעות 09.00-15.00 במזכירות המועצה.
- את ההצעות יש להגיש לא יאוחר מיום ראשון 26.2.95 בשעה 12.00 במסירה אישית במזכירות המועצה. בצירוף רקע וניסיון.

המועצה המקומית שהם ת.ד. 1
ד.נ. מרכז רמלה מיקוד 73142
טל': 03-9731084-5-6 פקס: 03-9731091
דב שיש ראש המועצה

נציבות שירות המדינה
מודיעה על פרסום מכרז פומבי מספר 191 (3)

למשרת מנהל/ת אגף בכיר/ה

(השירות להגנת הצומח ולביקורת)
בית דגן, משרד החקלאות

הדרגה: 42-44 של דירוג המהנדסים

דרישות המשרה:
השכלה אקדמית (תואר ראשון) במדעי החקלאות. עדיפות לבעל תואר שני. ניסיון של עשר שנים. ידיעת השפה האנגלית על בוריה, כושר ניהולי צוות עובדים, נכונות לעבוד מחוץ לשעות העבודה המקובלות.

הערה:
על המועמד להיות בעל רכב ובעל רישיון נהיגה בר תוקף, מועמד שייבחר יוכל לקבל סיוע חלקי לרכישת רכב והוא יהיה בעליו.

פרטים נוספים ותיאור התפקידים ניתן לקבל בכל אחת מהלשכות של נציבות שירות המדינה לפי הכתובות הבאות:

ירושלים	– הקריה, רח' קפלן 3, ת"ד 34076-91340,	02-705148.
תל-אביב	– הקריה, רח' קלמן מגן 10-61070,	03-6955381.
חיפה	– רח' חסן שוקרי 11-33105,	04-660348.
באר-שבע	– רח' החלוץ 136, ת"ד 10050,	07-236554.

בקשות בצירוף מסמכים יש להגיש על-גבי טופס מדף 2115 (שניתן להשיג בלשכות הנ"ל) ובמשרדי המועצות והרשויות המקומיות ללשכה המחוזית של נציבות שירות המדינה תל-אביב.

מועד אחרון להגשת הבקשות הוא: כח' באדר התשנ"ה - 28.2.1995

תיקון למכרז 164

למשרת רכז/ת בכיר/ה

ביקורת פנים במינהל מקרקעי ישראל
(שפורסם בחוברת מכרזים מס' 2)

צריך להופיע בהערה:
עובד שייבחר ולא סיים קורס כנדרש בדרישות המשרה יידרש להשתתף בו תוך שנתיים מיום היבחרו.

קופת חולים לאומית
450,000 מבוטחים מרוצים
לסניפים:
אריאל, רמלה, ת"א
קרית-אונו, רמת-גן
חדרה, אשדוד וירושלים
דרושים/ות

רוקחים/ות

תנאים טובים למתאימים
לפנות לרוקח הראשי טל: 03-9222026, 03-9231747
בירושלים נא לפנות למרים 02-248743

מכון לשכת המסחר והתעשיה של העשים בישראל

מעוניינת לקלוט נשים נמרצות לעבודה בטלמרקטינג

עדיפות לבעלות נסיון העבודה במשמרות בת"א
שכר: בסיס + עמלות
לתאום פגישה: 6916810

לחברת מלונות דן
דרוש/ה

כתבן/ית

בחוכנה WM 4.5 ו/או א-ב
ולעבודות משרד כלליות
מתאימים/ות יפנו לטלפון 03-5204002 (רחלי)
בין השעות 11:00-14:00
מלונות דן

אוניברסיטת תל-אביב
ד ר ו ש / ה
מכרז חיצוני מס' 59/מב/8

עוזר/ת אחראי/ת אינוונטר

יחידת הספקה/ אגף הכספים כלכלה ותקציבים

הכישורים הדרושים:
השכלה תיכונית/מקצועית (תעודת בגרות) ידע בעבודה עם מערכות ממוחשבות. נסיון בעבודה במחסן ועם מערכות לוגיסטיות. שליטה טובה בשפה העברית וידיעה נאותה של השפה האנגלית. יחסי אנוש טובים

הגדרת התפקיד:
טפול באינוונטר הציוד של האוניברסיטה ובמחסן מכירות לציוד עודף. עבודה עם מערכת ממוחשבת

קורות חיים בצרוף תעודות השכלה יש להפנות למדור מיון וגיוס כ"א, אוניברסיטת תל-אביב מיקוד 69978 עד תאריך 28.2.95. נא לציין את שם המשרה.

לחברת שיווק בינלאומית
בתחום מוצרי הצריכה המוצאת בפעילות החדרה מואצת בישראל
דרוש/ה

מנהל/ת מכירות

לבניית תשתית כניסה לרשתות מזון

- נסיון של שנתיים לפחות בעבודה עם רשתות מזון
- נמרץ/ת ובעל/ת כושר מו"מ
- עדיפות לבעלי/ות השכלה גבוהה בתחום השיווק
- שפה זרה - יתרון

- סודיות מובטחת -

נא לפנות בכתב יד בצרוף קורות חיים (לא דואר רשום) לת.ד. 984 רעננה 43107, עבור משרה מס' 3

למפעל תעשייתי גדול בסביבות רמלה
דרוש/ה

מנהל/ת מחלקת פלסטיקה

- בעל/ת כושר ניהול, ארגון ותכנון גבוה
- ניסיון של 5 שנים לפחות בהזרקה
- ניסיון ניהולי מוכח, ידיעת השפה האנגלית
- מגורים במרכז הארץ

נא לפנות לת"ד 2738, תל-אביב

- סודיות מובטחת -

למוסד כספי דרושים/ות:

1. פקיד/ה אשראי בכיר/ה

לתפקיד עצמאי ואחראי
- נסיון של 3 שנים לפחות בהענקת אשראי רצוי בתחום מימון הרכב.
- יכולת ביטוי טובה בכתב ובעייפ.
- נסיון בנקאי - יתרון.

2. פקיד/ה לטיפול במערך הגביה

והנהח"ש של החברה
- נסיון של 3 שנים בתחומים של טיפול בגביה מלקוחות.
- נסיון בהנה"ח (התאמת חשבונות בנקים, חישובי ריבית והצמדה וכדי).
- הבנה באשראי - יתרון.
- נסיון בנקאי - יתרון.

נא לפנות בכתב יד, בצירוף קורות חיים, לת.ד. 50447 תל-אביב 61500.

לחברה לשיווק ציוד מדידה
דרוש

טכנאי אחזקת צב"ד

רצוי נסיון ב- RF
לפרטים לפנות לטל' 03-6478770

עליה בי"ס תיכון למדעים 31
דרוש/ה לעבודה מיידית

מורה להיסטוריה

לכיתות ט'-י'
לקביעת ראיון לטלפון 08-212539

לחברה גדולה בהרצליה
דרוש/ה

מנהח"ש מנוסה

לתפקיד מעניין ובעל אתגר
★ סוג 2 בהנהח"ש
★ נכונות לעבודה מאומצת
ת"ד 127, רמת-גן 52101

לתיכון מקיף ו' באשדוד
דרוש/ה

מורה לצילום והפקה בוידאו

טלפון: 08-661017. פקס: 08-642888

לקיבוץ עין השלושה
דרוש/ה

מוהל מוסך

למשרה מלאה
ידע ונסיון במכונאות טרקטורים ורכבים - הכרחי
מתאימים יפנו לטל': 07-985853 07-985700

שקדיה
מחפשת צוות שיהיה שותף להצלחה

נציגי/ות מכירות

לחבילות שי לחג הפסח
עבודה מתגמלת מאוד
ולפי אזור מגורים, רכב חובה;
לקבלת פרטים נא לפנות לטל. 03-5339554

לוח דרושים מעריב

טל: 03-5632140 ● פקס: 03-5632059 ● מודעות דרושים נוספות מתפרסמות במוסף עסקים

תוצאות זה כל ההבדל

בנועם 91% מתקבלים לעבודה

קורס הכנה הטוב ביותר בישראל למבחני מיון לעבודה

מנהל מכון נועם סאל (מיל.) דוד משולם
טייס, מפקד טייסת, מנהל מערך הדרכה לקצינים בכירים בחיל האויר, MA אונ' ת"א

נועם
המכון הראשון בישראל
03-5377361
הכי ותיק, הכי מבין

DOMINO'S PIZZA
לדומינו'ס פיצה ישראל
דרוש/ה

נהג/ת

רשיון סוג ג', לעבודה במשרה מלאה
לפרטים נא לפנות לניסים בטלפון 03-9618755

"מאוחדת"
הקופה המובילה במדינה!

לקופת חולים מאוחדת דרושים/ות

למרכז אזורי שומרון

אח/ות מוסמך/ת

המשרה כוללת: בקרת בתי חולים באזור נתניה וחדרה, ומשרה חלקית ומפוצלת במרפאת סניף נתניה.

לסניפנו בנתניה

רוקח/ת אחראי/ת

למשרה מלאה ומפוצלת

מזכיר/ת סניף

בעל/ת יכולת לתפקד באופן עצמאי,
ידע ונסיון במזכירות רפואית ועבודה עם מחשב
למשרה מלאה ומפוצלת.

טכנאי/ת ארגומטריה

בעל/ת נסיון

לסניפנו בפרדס חנה

מזכיר/ה רפואי/ת

למשרה חלקית

לסניפנו בחדרה

רופא/ה אורטופד/ית

מומחה/ית, למשרה חלקית

רופא/ת ילדים

מומחה/ית, לעבודה כממלא מקום

למשרות במרכז אזורי שומרון, בנתניה ובפרדס חנה נא לפנות בכתב בצרוף קורות חיים ותעודות למזכירות סניף נתניה, ת.ד. 2253, נתניה.
למשרות בחדרה נא לפנות לדרי פסח בימים א'-ה' בשעות: 08:00-13:00, טל. 06-333805.

תנאים טובים למתאימים/ות
- סודיות מובטחת -

קופת חולים מאוחדת
המאוחדת דורשת לשלומך.

אם העבודה אצלך היא טבע...

מזכיר/ה

לאגף שימור הסביבה
✓ נסיון קודם בעבודה מזכירות.
✓ ידע בהדפסה (רצוי בתוכנת אינטגרין)
✓ נדרשת יכולת עבודה עצמאית בצד נכונות רבה לעבודת צוות ולעיסוק בנושאים שגרתיים ו"בקטנות".
✓ יכולת עבודה בתנאי עומס.
מועמדים/ות יפנו בכתב לחברה להגנת הטבע, רח' השפלה 4 תל אביב 66183
החברה להגנת הטבע

דרוש/ה

מזכירה

- 5 ימי עבודה (ו' 4+)
- נסיון קודם הכרחי
- שליטה טובה מאוד באנגלית (רמת שפת אם-יתרון)
- הכרת מחשב ועבוד תמלילים ברמה טובה
- הכרת סביבת חלונות וגליונות אלקטרוניים - יתרון
- יכולת עבודה עצמאית וגם בצוות.

נא לפנות לטל': 03-5263190/2
סודיות מובטחת

מועצה אזורית באר טוביה
מחלקת רווחה
ד ר ו ש י ם

☐ **עו"ס טיפול בזקן**
דרוש עו"ס במשרה מלאה
רצוי עם נסיון בחוק הסיעוד.

☐ **עו"ס טיפול במשפחה**
דרוש עו"ס ב-50% משרה.

☐ **עו"ס טיפול בשיקום נכים**
דרוש עו"ס לשיקום נכים ומוגבלים במפעל מוגן ב-50% משרה.

לפרטים נוספים נא לפנות ליצחק צאלון מנהל מחלקת רווחה טל' 08-580842

משהו טוב מתבשל במלונות דן

קורס טבחות

"דן אילת"

המשתתפים יחלו במלון "דן תל-אביב" וימשכו בהכשרה מעשית במטבחי מלון "דן אילת".
הקורס נערך בשיתוף משרד העבודה והרווחה ויקנה סוג מקצועי בטבחות.
עדת הקבלה לקורס תתקיים ביום ד' ה-15.2.95 בין השעות 09:00-13:00 במלון "דן תל-אביב".

תנאי הקבלה:
★ ראיון אישי
★ 10 שנות לימוד
★ ידע בשפה העברית
★ שירות צבאי מלא
★ טופס הפניה לקורס משירות התעסוקה
בוגרי הקורס המצטיינים ישתלבו בעבודה במלון דן אילת.

רכז/ת כ"א איש שטח

עם ניסיון, בגרות מלאה, שירות צבאי
(רצוי בתפקיד פיקודי),
כושר ארגון, תפעול וניהול העבודה במשמרות
קורות חיים בפקס: 03-6261267

מועצה אזורית באר טוביה
דרוש

רכז/ת קליטה

- בעל/ת תואר אקדמאי בחינוך/ מדעי החברה/התנהגות
- נסיון קודם באחד מהתחומים הנ"ל
- כושר ארגון וניהול צוות
- בעל/ת רכב
- היקף המשרה מלאה

לפרטים מח' חינוך טל' 08-587464

התשובה למחפש עבודה
- רק בלוח דרושים
מעריב

קופת חולים לאומית
450,000 מבוטחים מרוצים

לסניפים באזור השרון ובקרית-מלאכי
דרושים/ות

אחים/יות מוסמכים/ות

בעלי נסיון וידע בבריאות הציבור
לפרטים לפנות למשרד האחות הראשית
טל' 03-6970359, 03-6970360
- תנאים טובים למתאימים -

למוסד ציבורי - מלכ"ר
דרושים/ות

חשב/ת

☐ אחראי על הנהח"ש
☐ בעל ניסיון
☐ בעל ידע במחשוב

קופאי/ת

☐ בעל ניסיון בחשבשבת
☐ ידע בהנהח"ש

מנהל/ת חשבונות

☐ ידע בחשבשבת
☐ ידע בלוטוס

קורות חיים בכתב לת"ד 4575, תל אביב 61044

חברת הפצה
דרוש/ה

איש/ת מכירות

★ נסיון מוכח בעבודה מול גופים ציבוריים
★ למתאימים תנאי העסקה הולמים ועבודה בצוות דינמי

לפנות לת.ד. 20050 ת"א ל/137

למלון דן פנורמה ת"א
דרושים/ות

מכונאי/ת אחזקה

עם ניסיון וידע באחזקה מערכות אלקטרומכניות

אחראי/ת משמרת

למחלקה שירותי מטבח
עבודה ל-5 ימים בשבוע, במשמרות, כולל שבתות וחגים
מתאימים/ות יפנו למחלקת משאבי אנוש בטלפון: 03-5190114
מלונות דן

לחברה מקבוצה כלל דרוש/ה

מנהל/ת חשבונות - סוג 3

* נסיון מעשי מוכח בעבודה של 3 שנים לפחות במערכת הנה"ח ממוחשבת.
* יחסי אנוש תקינים.

מועמדים/ות מתאימים/ות תושבי גוש דן מתבקשים לשלוח קורות חיים בכתב-יד (כולל המלצות) לת.ד. 11600 תל-אביב 61114 עבור 173.
מועמדים/ות מתאימים ייענו. סודיות מובטחת

לעיתון יומי גדול
דרושים

2 שליחים

אחרי צבא + רשיון לווספה
לעבודות במשך שעות היום
טלפון מיום א': 03-5632288, להרצל

לאפקט T.V. דרוש/ה

איש/ת מכירות

בעל/ת נסיון מוכח במכירת זמן מדיה
טל: 03-9269434

לביח"ח באזור המרכז
הדפסה ושליטה מלאה במעבד תמלילים א-ב
נא להעביר קורות חיים לידי אתי חסיד ת.ד. 9264 ת"א.
פקס. 03-6383649

דרוש/ה

מזכיר/ה

למשרה חלקית

יעקב שמולביץ, עד המדינה במשפטו של אריה דרעי, עלה אתמול בפעם הראשונה על דוכן העדים: "היינו צוחקים כאשר אריה דרעי היה מתקשר לישיבה לקבל כסף לחשבונו, או לאשתו. מישהו היה משמיע ניגון מבורות, 'אריה צריך מבולות'"

שמואל מיטלמן, עמ' 6

הוריד צדקו, דורון

בעקבות התאבדותם המשותפת של יוסף וצילי אברהמי ז"ל מקיבוץ מגן, ומתוך הזדהות מלאה עם בנם דורון, שלא עצר בעדם, כותבת נורית דנגוט על אמה, רות קפלן ז"ל, שנפטרה ביוני 1990, מסרטן בגרונה: "אמא שלי ביקשה את נפשה למות, ולא יכולתי לעזור לה. לא אני ולא המערכת"

רות קפלן ז"ל. לא פחדה לדעת

עמ' 4-5

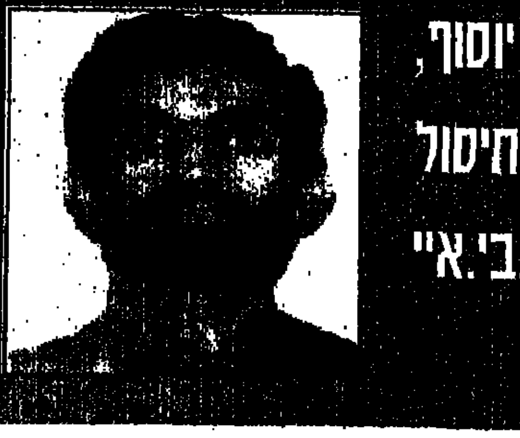

דרכו של הטרוריסט מס' 1, רמזי אחמד יוסף, מפיצוץ מגדלי התאומים, דרך תוכניתו לחיסול האפיפיור ועד לכידתו בידי האף.בי.איי"

בן כספית, עמ' 8-9

אמצע השבוע

עדכונים מתעשיית התרבות

עמ' 16-17

מודעות דרושים נוספות מתפרסמות במוסף עסקים

NEXUS
TELECOMMUNICATION SYSTEMS LTD.

חברת נקסוס מערכות טלקומוניקציה בע"מ הינה חברה עתירת ידע העוסקת בפיתוח מערכות אלחוטיות ייחודיות לתקשורת אישית (Personal Communication Systems) ואיתור. כחברה בתהליך התרחבות מואצים, מציעה נקסוס משרות בעלות אופי ייחודי המאפשרות התפתחות ארוכת טווח ואתגרים מקצועיים

דרוש/ה

מהנדס/ת DSP

כישורים נדרשים:
- מהנדס/ת אלקטרוניקה
- רקע בתקשורת ועיבוד אות
- ידע ונסיון בעבודה עם מיקרופרוססורים: 56000, 960

המעוניינים/ות מתבקשים/ות לפנות בצרוף קורות חיים בציון מס' המשרה לפקס מס' 03-5719698 או בדאר לנקסוס, תפוצת ישראל 6 ב' גבעתיים 53583

בנק הפועלים
דרוש/ה
דילר/ית DEALER
לחדר עסקאות במטבע חוץ

תאור התפקיד:
★ ביצוע עסקאות במטבע חוץ בשווקים בינלאומיים.
★ עבודה בשעות לא שגרתיות.

כישורים נדרשים:
★ השכלה אקדמאית בכלכלה/מנהל עסקים.
★ אנגלית ברמה גבוהה.
★ יתרון ל:
– ידיעת שפות נוספות.
– ניסיון בעבודה בשוקי כספים בעולם.
– הכרת המכשירים הפיננסיים השונים.

המעוניינים/ות יפנו בכתב יד בצרוף קורות חיים לת.ד. 23032, תל-אביב 61230 עבור משרה 232.
רק פניות מתאימות תענינה, סודיות מובטחת.

מגע
איוש בכירים בע"מ
לחברה בתחום מוצרי הצריכה דרושים/ות:
1. מנהל/ת חברת בת
* ניסיון בניהול מערכות מסחריות
* ניסיון רב בנושאי יבוא, שיווק והפצה
* ניסיון בסחר בינלאומי -רצוי
2. מנהל/ת יצוא
בשני תפקידים דרוש:
* ניסיון בתחומי: מזון/קוסמטיקה/פרמצבטיקה
* ניסיון של 6+ שנים בתפקיד דומה
* אנגלית ברמה גבוהה
מועמדים מתאימים יפנו למשרד
רח' אבא הלל 7 רמת-גן, 52522
רח' דיזראלי 38א' חיפה, 34334

עבור אחד מבתי המלון היוקרתיים בישראל אנו מחפשים:
* מנהל/ת מזון ומשקאות מנוסה
* עוזר/ת למנהל/ת מזון ומשקאות מנוסה
עדיפות לבעלי/ות השכלה פורמלית במלונאות עם מספר שנות נסיון בתחום. רצוי בחו"ל אנגלית ברמה גבוהה. שפות נוספות יתרון.
- סודיות מובטחת -
לפרטים לפנות לג'ולי 03-5270925
קידומים פרסונל

אדם
מכון אדם לאבחון ויעוץ במשאבי אנוש
לחברת היי-טק מובילה
דרוש/ה
מנהל/ת אבטחת איכות ואמינות

מהות התפקיד:
אחריות על הגדרתן, ניהולן ויישומן של דרישות איכות ואמינות בשלבי הפיתוח, ההנדסה והשילוב של המערכות וכן טיפול בנושאי איכות מול לקוחות החברה.

דרישות התפקיד:
- מהנדס/ת אלקטרוניקה בעל/ת נסיון בפיתוח וידע באמינות
- נסיון בניהול והובלת צוותי עבודה.
- כושר ביטוי בע"פ ובכתב.
- נסיון בהפעלת מערכות ממוחשבות ובהכנת דו"חות.
- ידיעה טובה מאוד של השפה האנגלית.
- יחסי אנוש טובים.

נא לשלוח קורות חיים ונסיון, בציון מס' המשרה, למכון אדם, תבואות הארץ 3, שיכון-דן, ת"א 69546. הפניות יעברו...

דקסון
דרושים/ות
רוקח/ת למחלקת הייצור
- בעל רשיון עבודה ישראלי
- נסיון בתעשיה-יתרון
- אנגלית ברמה טובה
עובד/ת אבטחת איכות
לבקרת ניסויים קליניים ומעבדה אנאליטית
- השכלה פרה רפואית - עדיפות לרוקח/ת
- אנגלית ברמה גבוהה
- נכונות לעבודה בשעות לא שגרתיות

למלון 4 כוכבים באילת
מנכ"ל
עדיפות לבעלי/ות נסיון קודם
קורות חיים לת.ד. 50475 ת"א בית התעשיינים
--- סודיות מובטחת ---

מחפש משרה בכירה?
מעריב

לחברת מכירות ושירות
דרוש/ה
מנהל/ת
לניהול פעילות החברה באזור חיפה
דרישות התפקיד:
- נסיון בניהול מערכת מסחרית בת 20 אנשים לפחות - הכרחי.
- יכולת מכירה מוכחת.
- נסיון בניהול מו"מ עם ארגונים ומוסדות.
- יכולת התמודדות עם מצבי לחץ.
- יחסי אנוש מעולים.
- נכונות לעבודה קשה - שעות רבות.
למועמד המתאים אפשרויות קידום ותנאים טובים
נא לפנות בכתב יד בצרוף קורות חיים לת.ד. 208 ת"א.
-סודיות מוחלטת מובטחת-

כרמל ביוטכנולוגיה בע"מ
לחברת START-UP צעירה ודינמית בתחום הסוכרת
דרושים/ות
מהנדס/ת אלקטרוניקה
בעל/ת רקע בעבוד אותות ראיה מערכתית נסיון 3-5 שנים
מהנדס/ת מכונות
יצירתי/ת ובעל/ת ידע בתכנון וייצור מכלולים מדוייקים 3-5 שנות נסיון רקע כהנדסאי/ת - יתרון
נא לשלוח קורות חיים לת.ד. 9667 חיפה, או בפקס: 04-521295

לחברת בנית ...
דרושים/ות
מהנדס/ת ביצוע
בעל/ת נסיון
הנדסאי/ת בנין
לניהול פרויקט
בעל/ת נסיון ...
המעוניינים יפנו בצרוף קורות חיים ת.ד. 2836 תל-אביב

למפעל תעשייתי באזור המרכז
1. מנהל אחזקה
כשורים דרושים:
- מהנדס מכונות/הנדסאי מכונות
- נסיון כמנהל אחזקה במפעל תעשיה
- כושר ארגון מעולה
2. סגן מנהל ייצור
כשורים דרושים:
- מהנדס/הנדסאי תעשיה וניהול
- נסיון קודם בתעשיה
- רצוי בתעשיית ...
לפרטים בכתב יד לת.ד. 2101 רמת-השרון

דרוש/ה
מהנדס/ת בכיר/ה
לניהול פיתוח
נסיון בפלסטיק/גומי/סיליקון
לשלוח קורות חיים לת.ד. 204 מטולה 10292

הועדה המקומית לתכנון ולבניה קריות
מהנדס/ת הועדה
דרישות התפקיד:
- אדריכל או מהנדס רשום...
- נסיון קודם בהפעלת ועדה ...

למוסד בנקאי בתל-אביב
מתכנת/ת
★ בוגר/ת מחשבים, כלכלה, רקע דומה
★ נסיון 5 שנים, הכרת VAX/VMS, PC
★ EXCEL, LOTUS, ACCESS
סגל ת.ד. 267 ת"א 65175

TESCOM
איכות כוללת בתוכנה
לחברה בינלאומית מובילה בתחום בקרת מערכות תוכנה
דרושים
מובילי פרוייקטים (לאזור הצפון והמרכז)
בעלי נסיון באפיון/בפיתוח/בדיקות מערכות למערכות משובצות מחשב/זמן אמת
מתכנתי C/C++ (לאזור הצפון)

דרוש/ה
מהנדס/ת בנין מנוסה
לביצוע ופיקוח על מבני ציבור
1. איזור חיפה והצפון
2. איזור המרכז וירושלים
נא לשלוח קורות חיים ת.ד. 1298 כפר-סבא

לינדה עפרוני

לקראת הסכם תוספת היוקר

יש לדרוש כי תוספת היוקר תשולם על כל מרכיבי השכר, דהיינו על השכר ברוטו, כאשר תקרת השכר לתשלום תוספת היוקר תהיה ארבע פעמים השכר הממוצע במשק, בדיוק כמו התקרה לתשלום דמי ביטוח לאומי ומס בריאות

הסכם תוספת היוקר בין לשכת התיאום של הארגונים הכלכליים לבין ההסתדרות, שעליו חל צו הרחבה, הסתיים ב־31.12.94. לפי הסכם זה, תוספת היוקר משולמת רק על רכיבי שכר שהם שכר לצורך הפרשות לזכויות סוציאליות. מדובר בבסיס השכר ולא בהחזרי הוצאות אחזקת רכב, טלפון, הבראה ועוד. כמו כן קבע ההסכם הקודם, כי תשלום תוספת היוקר על רכיבי השכר הקבו־עים ישולם עד לתקרת שכר מסויימת. התקרה האחרונה הגיעה לשיעור של 4,300 שקלים.

ממשכורות ינואר '95 חלו שינויים מפליגים בנושא השכר. בהתאם לחוק לצמצום מימדי העוני, כל התשלומים בגין שכר עבודה חייבים בביטוח לאומי. מדובר בתשלומים שהיו עד כה פטורים מדמי ביטוח לאומי, כמו הוצאות אחזקת רכב ושו־וי רכב צמוד, הוצאות טלפון, הוצאות נסיעה לע־בודה, דמי הבראה עד לתקרה מסויימת, שבה נכל־לו מרבית השכירים, שווי ארוחות שניתנו על־ידי המעסיק, שווי הפרשות המעסיק לקרן השתלמות עד לתקרה מסויימת, וכן שווי ריבית על הלוואה מסובסדת שניתנה לעובד.

כמו כן גדלה תקרת תשלום דמי ביטוח לאומי משלוש פעמים לארבע פעמים שכר ממוצע במשק. הרעיון מאחורי הרפורמה בביטוח לאומי היה להביא את התשלומים החייבים בביטוח לאומי לבסיס זהה לזה שקיים לגבי חובת מס הכנסה. זאת כדי שעודף ההכנסות של המוסד לביטוח לאומי ישמש להקצאה מחדש של שיעורי דמי הביטוח הלאומי, כך שבעלי הכנסות בשיעור מחצית השכר הממוצע ישלמו פחות מבעבר.

יתכן שמנקודת הראות של המוסד לביטוח לאו־מי, שמונחה על־ידי מדיניות סוציאלית, השינויים מבורכים. הנהלת המוסד לביטוח לאומי אף הקדי־מה לחזות את הצפוי והתאימה גימלאות שונות, כמו גימלת דמי לידה ודמי מילואים, לבסיס המורחב שעליו חל כיום תשלום דמי הביטוח הל־אומי. פעולה זו נכונה וצודקת, כי בכך משווים בין בסיס התשלום לבסיס התקבול. לכן, לדעתי, ייטי־בו ראשי הנהגת ההסתדרות, ובראשם יו"ר האגף לאיגוד מקצועי בהסתדרות, אם ידרשו להתאים את הסכם תוספת היוקר לשינויים הקשורים במי־סוי השכר. יש לדרוש כי תוספת היוקר תשולם על כל מרכיבי השכר, דהיינו על השכר ברוטו, כאשר תקרת השכר לתשלום תוספת היוקר תהיה ארבע פעמים השכר הממוצע במשק, דהיינו כ־16 אלף שקלים, בדיוק כמו התקרה לתשלום דמי ביטוח לאומי ומס בריאות.

מובן שאם בנוסף לשינוי ההכרחי של בסיס תשלום תוספת היוקר ותקרת השכר המזכה יראגו בהסתדרות לשנות את נוסחת תוספת היוקר, כך שתפצה על מרכיב ההתייקרויות במשק, הרי שהשכיר יקבל תמורה בעבור מס הארגון שהוא נדרש לשלם. הדבר חשוב שבעתיים על רקע נסיו־נות מעסיקים רבים להתחמק מהסכמים קיבוציים שעליהם הם חתומים, שבהם הובטחה לעובדים וחילת שכר בגין קידום בוותק ובדרגה.

חגי סגל

שאלה של אמונה

המשפחות השכולות הדרוזיות עדיין מאמינות לצה"ל. הן גם מאמינות שחייל שנהרג בחזית נפל על הגנת המולדת, אף אם נפגע בטעות מאש כוחותינו

כבר עכשיו ברור, שהוועדה לגילוי האמת בפר־שת רס"ן קיוואן חאמד תחפה על האשם האמיתי בפרשה. כולם ייענשו או ייננזפו, חוץ מהגורם שה־כי התעלל במשפחה השכולה: שני כתבי "כלבו" אשר חשפו את הפרשה.

לצורך ביסוס ההרשעה של שני הכלבוניקים הבה נניח לרגע, שמשפחת חאמד היתה ממשיכה להאמין עד סוף כל הדורות בגירסה הצבאית הרש־מית, לאמור: רס"ן קיוואן חאמד נהרג בקרב עם חוליית מחבלים רצחנית בדרום־לבנון. אז מה? הרי זאת האמת המרה לאמיתה: רס"ן קיוואן חאמד נהג בקרב עם חוליית מחבלים רצחנית בדרום־לבנון. הוא מת מות גיבורים תוך כדי הסתערות על האו־יב.

העובדה, שבלהט הקרב אולי־אולי פגעו בו בשגגה גם כדורים של כוחותינו, לא הופכת את מותו לתאונת אימונים. טעויות נוראות כאלו קו־רות בכל מלחמה, הן חלק מהמלחמה ואי־אפשר לנצח מלחמה בלעדיהן. צריך לחקור אותן עד תום ולהסיק מסקנות מבצעיות, אך זאת כבר בעיה של מיפקדת חילות השדה, לא של קצין העיר ולא של דובר צה"ל. משפחת חאמד התבשרה לפני חודשי־ים שקיוואן נפל על הגנת המולדת, והגירסה הזאת עודנה מדוייקת להפליא.

צה"ל עשה חסד כשהסתיר מהמשפחה את האפ־שרות ההיפותטית שיקירה נפגע גם מאש כוחו־תינו, ואילו כתבי "כלבו" התאכזרו אליה כשחשפו אותה לאפשרות הזאת וגזלו ממנה את טעם נפילו־תו. הם לא תרמו למשפחה כלום חוץ מכאב ותס־כול. הקרבן העיקרי של הגילוי יהיה החלל עצמו, מפני שכל הסימנים מראים שהוא נשא באחריות הישירה לירי השגוי. המפקד המנוח הסתער על האויב בגפו, בלי לשמור על קשר־עין עם חייליו, ולכן נקלע (אולי) לקו האש שלהם.

מי שהאזין לתגובה הראשונית של משפחת חא־מד לגילוי של "כלבו" אכן התרשם, שהמשפחה התקשתה להשתתף בחדוות הגילוי. היא מאוד רצ־תה להאמין בדיווח הרשמי על נסיבות נפילת בנה, ודחתה את האפשרות האחרת על הסף. למשפחות השכולות הדרוזיות, כפי שכבר אמר האלוף לוין, יש בעיות מצחיקות של אמונה: הן עדיין מאמינות לצה"ל. הן גם מאמינות שחייל אשר נהרג בחזית נפל על הגנת המולדת, אף אם נפגע בטעות מאש כוחותינו. המזוכיזם היהודי המודרני טרם חדר למגזר הדרוזי הפרימיטיבי.

עמירם לוין, מהמשוכחים שבאלופי צה"ל, ניסה להסביר את זה, בתמימותו, לכתבים הלא־תמימים מ"כלבו". הוא קיווה שהם מסוגלים לנצור את פיהם לטובת משפחה שכולה, ולא ידע עם מי יש לו עסק.

"אנחנו בדילמה מאוד קשה", מלמל כתב "כל־בו" באוזני האלוף. נורא מוזר, שהדילמה המאוד קשה לא השתקפה בכתבה הפסקנית ובכותרת הנ־חרצת. מצד אחד של השולחן ישב קצין גלוי־לב ומהצד השני סקופיסט כסוי מצפון. על־פי תמליל השיחה ברור, שהאלוף לא השמיע הערות מעלי־בות על־חשבון הדרוזים. הוא רק ניסה להסביר בע־דינות ובצנעה, שתגובות השכול של הדרוזים שו־נות מתגובות השכול היהודיות. לא עלה בדעתו שהדברים יפורסמו כלשונם וישודרו ברדיו.

חושפי פרשת קיוואן חאמד ומנפחיה קפצו על ההזדמנות להאשים אלוף בכיר בהתנשאות על רקע גזעני, לחרחר קצת מדנים בין דרוזים ליהו־דים ולהרוג את נוהל וידוא הריגה. עמירם לוין ומשפחת חאמד נפלו קרבן במערכה התקשורתית המתמשכת נגד נוהל שנועד להציל את חייליגו מפני מחבלים חיים המתחזים להרוגים. ברשת קו־קן גורסים, שחיילי צה"ל צריכים לסכן את חייהם כדי לחסוך חיי מחבלים פצועים. ברשת גם גו־רסים, שמותר להקריב רגשות של משפחה שכולה כדי לוורא את חיסול הקריירה הצבאית של עמירם לוין.

> **צה"ל עשה חסד כשהסתיר מהמשפחה את האפשרות ההיפותטית שיקירה נפגע גם מאש כוחותינו, ואילו כתבי "כלבו" התאכזרו אליה כשחשפו אותה לאפשרות הזאת**

אלף מילים

צילום: שרווין קרסטו, א.פ.

הפסקת צהריים בבומביי

שורה ציטוט

"ניסיתי לעשות הפרדה קרה בין האגואיזם שלי, הרצון שלי שהם ימשיכו לחיות, לבין הרצון שלהם"

דורון אברהמי, בנם של יוסף וצילי אברהמי, שהתאבדו ביחד. מעריב, 13.2.95

חדשות ומשמעותן

פסק הלכה: חל איסור מהתורה להרוג פרעוש בשבת

מעריב, 13.2.95

יעקב יונה

מוסר אסקימואי משופר

האסקימואים שולחים את הזקנים למות בגפם בערבות הקרח, ואצלנו מורחקים המפגרים למוסד מרוחק ומנותק, שחלילה לא נפגוש בהם

אחד מסימני ההיכר של חברה נאורותית המצו־יה דרך קבע במצב של סכסוך עם שכניה, הוא משניותם של נושאי החברה והפגים ורחיקתם השיטתית לקרן זווית, לאותו מקום מוצנע שבו הם אינם מעניינים עוד איש זולת בעלי העניין. דוגמה מובהקת לכך ניתנה בשבוע שעבר מבלי שתתעו־רר הסערה הציבורית המתבקשת. משרד העבודה והרווחה החליט להפסיק את תיקצובם של "הוסט־לים" לצעירים בעלי פיגור שכלי בתוך הקהילה ולהעבירם למסגרות מוסדיות. המאבק על הישא־רותם של המפגרים בקהילה ועל זכותם לחיות עימה ובתוכה, כמעט ולא זכה לתהודה ונותר בב־חינת מאבק עיקש שבין עמותת הורים קטנה לבין הרשויות. כמה חבל.

כיוון שעלות אחזקתו של מפגר במסגרת מוס־דית אינה זולה יותר ממימונו של ההסדר שבו חפצים המפגרים והוריהם, וגם אם היה כזה, כסף אינו יכול לשמש מרכיב מרכזי ומכריע בסוגיה טעונה ורגישה שכזו, הרי שהדבר מעורר הירהורים נוגים אודות מערכת שיקולים אחרת, אכזרית וצי־נית.

הפקידות המקצועית כביכול של משרד העבודה והרווחה, זו אשר קיבלה את ההחלטה קהת־החושים הזו, לא שיקפה אלא את השדרים שהיא קולטת מן החברה, ובסה"כ ביטאה בהחלטתה הלך־רוח שכיח. בתוך עמם הם יושבים אנשי המקצוע הללו, ומן הסתם שיוו לנגד עיניהם את בית הדירות שלהם, כאשר באחת הדירות מתגוררת לה קהילה של מפגרים רחמנא לצלן. רק זה חסר להם.

מובן שהמפגרים אינם מזיקים לאיש, וכאורח חיים חצי־עצמאי שלהם אין משום סכנה לא לעצ־מם ולא לסביבתם, כי אם בדיוק להיפך. מתן הא־פשרות לפתות לחלק מהמפגרים להמשיך ולהתגו־רר במסגרת תומכת בתוך הקהילה, עדיף לאין שיעור מכל חלופה טיפולית אחרת, וזהו גם רצונם ורצון הוריהם שיצאו למאבק על כך.

ההסדר שלפיו מספר מפגרים שוכרים להם די־רה וחיים במסגרת קבוצה, תוך ליווי וסיוע צמו־דים, ממתן מאוד את תלותיותם, מפתח בהם מידה של עצמאות ויזמות וחושף אותם לאינטראקציה עם הסביבה, שכה נחוצה להם. סגירתם במוסדות תרמוס את כל אלה בגסות.

החברה הישראלית היתה בשנים האחרונות לזי־רה כוחנית, רכושנית ומצליחנית. היא תרה באו־בססיביות אחר הממון והסטטוס, ובתוך כך היא מאבדת את שרידי הסולידריות שעוד נותרו בה ורגישויותיה מתקהות. באקלים אנטי־חברתי שכזה לא פלא שמתקבלת החלטה להרחיק מפגרים מהק־הילה. זהו "מוסר" אסקימואי משופר. שם שולחים את הזקנים למות בגפם בערבות הקרח, ואילו אצלנו מורחק החלש למוסד מרוחק ומנותק, שחלי־לה לא נפגוש בו.

לא מן הנמנע שאחרי המפגרים ירחיקו הרשויות קבוצות חלשות אחרות: נכים, קשישים, עיוורים, פיסחים, חיגרים. כל מי שיזדקק למעט חמלה וליד מושטת לסיוע, ימצא עצמו במוסר. וכך יושבח לו הגזע.

אנשי משרד העבודה צריכים להאבק ברוח הר־עה הזו, ולא להתהפך לעלה נידף שלה ולתרגמה להחלטות אומללות ומאמללות. יש לקוות ששרת העבודה והרווחה אורה נמיר תעמיד את "אנשי המקצוע" שלה במקומם, תאפשר למפגרים להיוו־תר בקהילה, וכך תציל את כבודם ואת כבודנו.

רון מיברג

טובל ולאה בידו

לדן שילון לא היתה בעיה להכפיש את לאה רבין כדי לצאת נקי כפיים ועצמאי. אבל הוא יודע מה יהיה עליו לעשות כדי להביא את יצחק רבין לאולפן העצמאות הקרוב

אף אחד אינו יוצא טוב מסיפור הרנדוו הטלפוני בין לאה רבין לדן שילון. הגברת רבין שבה והוכי־חה, כי אין לה בעיה לפרוץ את גבולות ההגיון, הטעם הטוב והאתיקה, וכי תעשה הכל כדי להציל את הקריירה של בעלה. שילון הוכיח, כי המעמד שסידר לעצמו – יו"ר הדירקטוריון של עם ישראל בע"מ – מחייב אותו לענות לשיחת טלפון תובע־נית של גברת רה"מ וגם לשוחח איתה בנחת תוך שהוא מנווט ברחובות תל־אביב. התמונה הזאת, לאה רבין נוזפת בדן שילון דרך הפלאפון, אמורה לקומם אותנו. לגברת רבין אסור היה להתקשר לשילון כדי למסור לו פיסה מרעתה; לשילון אסור היה לדבר עם הגברת רבין. הבירור הזה בין עיתונ־אים לפוליטיקאים, ששילון ממליץ עליו בחום תחת כל אנטנה רעננה, אמור לחול גם עליו. שי־לון יכול היה להניח, שהגברת רבין לא התקשרה אליו כדי לקבל ממנו מתכון לפאי תפוחים.

אחר מסיפורי ההווי התקשורתי האהובים על דן שילון הוא הסיפור כיצד זרק את הרמטכ"ל מוטה גור מאולפן "מבט" כאשר התברר לו שיש כוונה לדברר את הראיון שתוכנן עימו. הסיפור המיתו־לוגי הזה עדיין מעורר יראת כבוד והערכה לנחי־שותו של שילון, אבל שילון מודל '95 הוא צל חיוור של האיש הצעיר וארוך הפיאות שהיה מנהל החדשות של הטלוויזיה כאמצע שנות ה־70'. כפומביות שנתן שילון לשיחתו עם הגברת רבין – ג'נטלמן אמיתי לא היה מסגיר את הפרטים – הוכיח שילון עד כמה שבירה ודקה היא הגדר המ־דומה שהוא מתיימר לבנות בין חרות שיקול דעתו המערכתית לבין האינטרסים המובהקים של גור־מים פוליטיים כמו יצחק רבין.

הקלות היחסית שבה השיגה אותו הגברת רבין במכוניתו, תכנה של השיחה שניהלו, הצורך הד־חוף שהיה לשילון לספר לחבר'ה, מעידים על שי־בוש מסויים באתיקה השילונית. מצד אחד, הוא דבק בפוזה המיופייפת שעליו לא משפיעים ולו לא אומרים מה לעשות, אפילו אם צריך להקריב לשם כך את רעיית ראש־הממשלה. מצד שני, הוא פתח אולפן עצמאות עם יצחק רבין, הופעה אישית כובשת ששיפרה פלאים את הרייטינג של השניים.

רק שילון ואנשיו יודעים מהו המחיר שעליהם לשלם כדי לגרור לאולפנם את בכירי המרואיינים. טענת שילון, כי פוליטיקאים ונשותיהם לא יכתי־בו את התנהלותו, מרוייקת רק בחלקה. לא היתה לו בעיה להכפיש את לאה רבין כדי לצאת נקי כפיים ועצמאי. אבל הוא יודע מה יהיה עליו לע־שות כדי להחזיר את יצחק רבין לאולפן העצמאות הקרוב. אם רבין ישוב לאולפנו של שילון, קשה יהיה לנו לדעת מיהו קצין ומיהו ג'נטלמן. רייטי־נג, כמו קלקולים אישיים ועקרוניים, נהנה מוכרו־נו הקצר של הצופה.

אפרים סידון

כל הזמן היא

כל הזמן היא אשתו,
כך בפרוש מתברר.
24 שעות ביממה
ולפעמים גם הרבה יותר.

כל הזמן היא אשתו,
ואף פעם לא עייפה.
כשצריך – מנגבת,
וכשצריך – מחליפה.

שומרת עליו מכל פגע,
כשמור רועה ישראל.
לעולם לא תצעד לבד, יצחק רבין,
לאה איתך כמו צל.

מנהיג אמיתי, כך למדנו,
יש תמיד אשה אחריו.
אבל במקרה של יצחק רבינו,
אשתו כבר מזמן לפניו.

וכדי אי נעימות למנוע,
ולחסוך בעתיד דאגות,
הייתי מציע בין רבין לפרס
לנסות חילופי זוגות.

שתיקת הזהב של סוניה
תחסוך לו הרבה מבוכה.
אבל מאידך, רחמים על שמעון,
מסכן, מה הוא חטא?

שמואל שניצר

הסלקציה הזאת לא תקום ולא תהיה

אצל הנאצים לא היה הבדל בין יהודים יראי שמים לבין יהודים חילוניים. כולם היו בני־מוות. עכשיו באים האיסטניסים שלנו, המתיימרים להיות דתיים, וממיינים את המתים

במלאת חמישים שנה לשחרור מחנה המוות אושוויץ, זומנו לנו כמה וכמה חידושים, לאו דווק־קא מרניני לב. למשל, נאום של נשיא פולין לך ואלנסה בעצרת אזכרה, שבו המלה "יהודים" לא נאמרה אפילו פעם אחת. עצרת ממלכתית פולנית בלי אמירת קדיש. ועכשיו גם יוזמה של יהודים חרדים בירושלים להקים "יד־ושם" חדש בשביל יהודים דתיים.

ולמה צריך מוסד זכרון נפרד, מיוחד לציבור הדתי? מפני שב"יד־ושם" של החילוניים יש תצלו־מים של יהודים ערומים שצולמו בידי התליינים הנאציים בצעדיהם האחרונים בדרך אל המוות, וא־ניני הטעם הדתיים יכולים לעכל את הזוועה וה־תועבה של ששה מיליוני יהודים הנרצחים ביסו־רים קשים, אבל הפרט הזה של ההתעללות הנוספת, של פגיעה בביישנות היהודים וערטולם של מומתים, נראה להם כפגיעה בצניעותם ר"ל.

ב"ירושם" של החרדים יציגו כנראה את היהו־דים הנרצחים הולכים אל מקלחות הגז בלבוש מלא, ולא עירומים כביום היוולדם. זה יהיה שקר, כמובן, אבל מי שמוכן לראות את המיתה המשונה ולא להזדעזע, את האמת העירומה אינו מוכן לר־אות.

אצל הנאצים לא היה הבדל בין יהודים יראי שמים ושומרי מצוות לבין יהודים חילוניים, מת־בוללים ומנסים להטמע. כל בני אברהם, יצחק ויעקב היו בני מוות. כי לא התנהגותם ואורח חיי־הם הם שהביאו עליהם את גזירת ההשמדה, אלא מוצאם. וכולם ביחד, מגודלי הזקן והמגולחים, ארוכי הכבד וקצרי המקטורן, מתו יחד. איש אינו יודע כמה הומתו מאלה ומאלה. אף פעם לא נער־כה סטטיסטיקה כזאת. אף פעם לא בדקו כמה דיברו יידיש וכמה נזקקו לגרמנית צחה, כמה לב־שו ארבע כנפות וכמה לא.

עכשיו באים האיסטניסים שלנו, המתיימרים להיות דתיים, וממיינים את המתים – יראי שמים לחוד וחילוניים לחוד. שני עמים יהודיים ושני מוסדות הנצחה וזכרון.

אנחנו הורגלנו כל השנים לראות בכולם קדו־שים שמתו על קידוש השם. לא הבדלנו ולא הפלי־נו. לא אמרנו שלושה מיליונים יהודים של טלית ותפילין ושלושה מיליונים יהודים מודרניים. את כולם ביכינו יחד וכולם היו בעינינו טהורים, כמו שכל רוצחיהם היו בעינינו טמאים ונתעבים. עכ־שיו מנסים לכוף עלינו הפרדה והפליה ואנחנו איננו יכולים לקבל את הגזירה הנוראה הזאת. כי אנחנו יודעים שאחרון המומתים היה קדוש יותר וטהור יותר מאלה המנסים עכשיו להנהיג את הס־לקציה הזוועתית הזאת ולהפלות בין דם לדם.

על אלה, הפלגנים שלאחר המוות, הקורעים לגזרים את אחדות הגורל היהודית, אמר הנביא: "עוצו עצה ותופר, דברו דבר ולא יקום".

המחשבה הרעה הזאת לא תצלח, ומי שהגה או־תה, מוטב שיחזור בו בעוד מועד. כי סלקציה כז־את, גם הנאצים לא העלו בזדונם.

וידוא הריגה

יומן מעריב

דו־שיח רצחני

הרצח של רפי כהן, נהג המונית מגילה, בדרך שבין ירושלים למעלה אדומים, הוא תשובת המחבלים לוועידת שרי החוץ בוושינגטון, בה אש"ף התחייב להגביר את מאמציו למניעת הטרור.

זהו קטע מדו־שיח נוטף דם בין שפויים לבלתי שפויים, בין מי שמאמינים בשלום לבין מי שמפחדים מפניו, בין מי שמוכנים לחיי צוותא, לבין מי שרוצים לחסל יהודים. אמנם הפעם לא מדובר במתאבד הגורם לפיגוע המוני, אלא "רק" בסכינאי מהסוג הישן, אך במקום שממנו בא הסכינאי יש גם מתאבדים המחכים לשעתם.

החיוב היחיד שצמח מפגישת שרי החוץ בוושינגטון הוא הכרתו הפומבית של ערפאת בעוברה, שלא יוכל עוד להתחמק מבעית הטרור. אך ערפאת הוא, בלשון המעטה, איש חמקמק. אם לא יעמוד בדיבורו ולא ימנע פיגועים ולא יעמיד לדין מחבלים ולא יראג שיוחזקו בכלא, אז רבין ופרס לא יוכלו עוד לשתף איתו פעולה ותהליך השלום ימות מיתת נשיקה.

עקשנות מצרית

במפגש וושינגטון דובר אמנם על "קואליציית שלום", אך התחזק הרושם, ששר החוץ המצרי, עמרו מוסא, מוכן להקריב את יחסי ישראל־מצרים על מזבח הנושא הגרעיני. זו איננה טקטיקה, אלא איסטרטגיה, שהנשיא מובארק מעניק לה גיבוי מלא: בכל הזדמנות ובכל מקום, שר החוץ המצרי חוזר ותובע שישראל תחתום על האמנה לפיקוח על הנשק הגרעיני. הוא מבין כבר, כי ישראל לא תיענה לתביעתו וכי ארה"ב תומכת בעמדה הישראלית. אך הוא אינו מרפה ואף מאיים, כי מצרים, שכבר חתומה על האמנה, תפרוש ממנה אם ישראל לא תצטרף.

קשה להבין את התעקשותו של שר החוץ המצרי, בנושא שאינו פתוח למיקוח, כל עוד איראן ועיראק עלולות לאיים על קיומה של ישראל. הוא לא ישיג מאומה, מלבד צינון ביחסים בין שתי המדינות.

חזון העבר

שמעון פרס רוצה להבטיח לעצמו מקום טוב קדימה בהיסטוריה הישראלית. לשם כך, הוא זקוק למנת החזון היומית שלו. עוד לא יבשו עליו פתיתי השלג של וושינגטון והוא כבר מתכונן לטוס לפאריס, כדי להשתתף, בסוף השבוע, עם חוסני מובארק, הנסיך חאסן ויאסר ערפאת, בסימפוזיון על "המזרח התיכון, העתיד שאחרי השלום".

אך אין עתיד בלי עבר: בימים אלה יוצא לאור ספר זכרונות של שמעון פרס, FOR PEACE BATTLING (שנכתב בשיתוף עם העתונאי דויד לנדאו), בו הוא אינו מותיר ספק למי באמת הגיע פרס נובל לשלום: "רבין היה סקפטי לגבי שיחות אוסלו", כותב פרס, "לפעמים לא האמין בהן בכלל..."

אף כי שמעון פרס אינו משתמש כלפי יצחק רבין בביטויים מסוג "חתרן בלתי נלאה", הוא גם לא מחמיץ הזדמנות לכנות את "פנקס שרות" של רבין "הספר המגמתי והידוע לשימצה". והוא אף טורח להסביר, מדוע הסתייג בזמנו ממינויו של יצחק רבין לתפקיד רמטכ"ל.

זה מה שהיה נחוץ עכשיו לממשלה, למפלגת העבודה, ליצחק רבין ולשמעון פרס!

■ יוסף לפיד

ירדן ונסיכויות המפרץ

לבעלי אזרחות כפולה

ירדן ◆ דובאי ◆ אבו דאבי

9 ימים $2710 כולל טיסות, סקי דיונות, ג'יפים ומלונות 5 כוכבים H/B יציאה ב–5.3.95

ירדן ◆ דובאי ◆ אבו דאבי ◆ עומן

11 ימים $4220 כולל טיסות, סקי דיונות, ג'יפים ומלונות 5 כוכבים H/B יציאה ב–19.3.95

שירותי תיירות מעולם אחר.

פרטים והרשמה:
תל-אביב: אבן גבירול 141, טל: 5444454
ירושלים: כורש 9, טל: 235777 חיפה: כיאט 1, טל: 624440

טיולי מצדה

הרחב דעת באווירה רוגעת

הצטרף ליחידה ללימודי חוץ של אוניברסיטת תל-אביב

הנחה לנרשמים עד 19.2.95

◆ חזונות והרזייה
◆ צמחי מרפא
◆ דיבור בציבור
◆ גוף ונפש
◆ האזנה למוסיקה
◆ תולדות האמנות
◆ הסיפור החסידי
◆ אשנב לפסיכולוגיה
◆ תקשורת בין אישית
◆ מודעות עצמית
◆ מח והתנהגות
◆ שינה וחלום
◆ בריאות הנפש
◆ קרימינולוגיה
◆ ניהול העסק הקטן
◆ יחסי ציבור
◆ עולם הפרסום
◆ תדמית ושיווק עצמי
◆ עיבוד תמלילים
◆ מסעות חובבי עולם
◆ עולם הולך ונעלם

שפות: אנגלית, סינית, ערבית, צרפתית, ספרדית, איטלקית.
קורסים בבית אסיה: יחסי ציבור ותקשורת, שוק ההון והשקעות,
דרכי התבוננות ביצירת אמנות, תקשורת בין אישית.

פרטים והרשמה (כולל ימי ו'):
אוניברסיטת תל-אביב, היחידה ללימודי חוץ,
רמת אביב, רח' קלאוזנר 8 (ליד בנין וולפסון),
טל' 03-6425452 (24 שעות),
03-6408388, פקס' 03-6411156

גזור ושלח
לכב' אוניברסיטת ת"א, היחידה ללימודי חוץ, רמת אביב, ת"א 69978
נא שלחו אלי פרטים על הקורסים
השם: ....
כתובת ומיקוד: ....

המועצה לענף הלול

הודעה לצרכני ביצי מאכל

המחיר המירבי של ביצי מאכל ע"פ צו המחירים בתבניות של 30 ביצים ובאריזות של 12 ביצים הינו כדלקמן: (תיקון להודעה שפורסמה ביום 12.2.95).

גודל הביצה	משקל הביצה (ממוצע) (גרם)	מחיר ביצה כולל מע"מ (אג'ח)	מחיר ביצה באילת (אג')	מחיר תבנית 30 יח' – כל הארץ (ש"ח)	מחיר תבנית 30 יח' – אילת (ש"ח)	מחיר אריזת 12 יח' – כל הארץ (ש"ח)	מחיר אריזת 12 יח' – אילת (ש"ח)
1	+ 70	35	30	10.5	9.0	4.65	3.95
2	67.5	32	28	9.6	8.4	4.20	3.60
3	62.5	31	26	9.3	7.8	4.05	3.50
4	57.5	29	25	8.7	7.5	3.85	3.30
5	52.5	24	20	7.2	6.0	3.25	2.75

לתשומת הלב:
1. ע"פ החוק חייבות כל הביצים המוכרות לצרכנים לעבור מיון ושקוף לשם בדיקת הטריות וטיבן (בעיקר בריאותי) לכן הביצים המוצעות על ידי מוכרים מזדמנים כ"ביצי משק" בלתי חתומות הינן ביצים שאיכותן וטיבן בלתי ידוע והן עשויות לגרום לנזק בריאותי.
2. קניית ביצים חתומות במרכולים, במכולות ובחנויות מוכרות הינה ערובה לטריות ואיכות הביצה.

הוריך צדקו, דורון

רות קפלן נפטרה ביוני 1990 מסרטן בגרונה. בעקבות התאבדותם המשותפת של יוסף וצילי אברהמי ז"ל, מקיבוץ מגן, כותבת בתה, נורית דנגוט: רציתי להרים טלפון לדורון אברהמי, להגיד לו, להסביר לו עד כמה צדקו הוריו, ועד כמה צדקו הוא ואחיותיו בגישתם התומכת, כי אני ראיתי איך נראית האופציה האחרת - האופציה שמזומנת לנו התרבות שבה אנו חיים. ראיתי איך זה נראה כאשר אמי, היקרה לי בנשים, שאיכות חיים ועצמאות הפכו לה לשם נרדף, נאלצת לוותר ולהיכנע לנגיסות גדולות של מוות איטי ונורא

מאת נורית דנגוט

מעל לקפה ולעיתון הבוקר, בין הדיווחים על נחיתת הדיסקאברי לדיווחים על הרוגי צ'צ'ניה, שמעתי את דורון אברהמי מתראיין ליומן הבוקר של גלי צה"ל. בן גא להורים גאים, שבחרו למות יחד בעורם בשיאם, רק לא ליפול למעמסה על אחרים.

"איכות חיים" היה צירוף המפתח בהסבריו של אברהמי הבן – הסברים ולא התנצלויות. קולו לא רעד, ואפילו נימה קטנה של מחשבה שנייה לא הדהדה מדבריו. הוא היה בטוח שהוריו עשו את הדבר הנכון, מבחינתם, ובתשובותיו הבוטחות וכנותו המשכנעת עשה צדק מוסף לזכרם. כן, הוא ידע בביתו בהרצליה שהם, בביתם שבקיבוץ מגן, נוטלים את חייהם ברגע מסוים. זה לא היה רגע קל, אבל זה היה רצונם. מבחינתו זה היה כבודם.

באותו רגע רציתי להרים לו טלפון, להגיד לו, להניח יד. אבל זה מסוג הדברים שגואים בך לרגע ומיד כבים, הדברים שנשארים בפנים. רציתי להסביר לו עד כמה צדקו הוריו, ועד כמה צדקו הוא ואחיותיו בגישתם התומכת. כי אני ראיתי איך נראית האופציה האחרת, האופציה שמזומנת לנו התרבות שבה אנו חיים. ראיתי איך זה נראה כאשר אמא שלי, היקרה לי בנשים, שאיכות חיים ועצמאות הפכו לה לשם נרדף, נאלצת לוותר ולהיכנע בכל מה שהיה חשוב לה, לנגיסות גדולות של מוות איטי ונורא.

■ ■ ■

אמא שלי העצמאית כל כך, שאחרי גירושיה מאבי בשנות ה־50 (הרבה לפני שזה הפך כמעט לתקן מחייב) הכריזה שיותר לא תכבס גרביים של אף גבר, חצתה את אותה נקודה שאין ממנה חזרה, הנקודה שממנה ואילך הופך החולה תלוי במשפחתו, אותה נקודה שבה החליטו הוריו של דורון לרדת מהרכבת.

הסרטן בחר להתנחל בגרונה (תוצאה של שנים ארוכות של עישון, גרסו הרופאים) והיא נלחמה בו וניצחה בקרבות קטנים. את המלחמה הכוללת, כמובן, ניצח הוא. "כשבאתן אלי בפעם הראשונה", אמר לי הפרופסור אחרי שנפטרה, "לא האמנתי שתחזיק מעמד יותר מכמה חודשים". ואמא שלי, רות קפלן, חיתה עוד חמש שנים עד יוני 1990. היא היתה בת 65 במותה.

שנתיים וחצי מתוכן הצדיקו את הסבל והטיפולים הקשים. שנתיים וחצי של איכות חיים. של שאיפת הנאות מלוא הריאות, מתוך ידיעה שציר הזמן הוא הדבר הכי פחות בטוח. היא הצטרפה לקורס בהערכת אמנות באוניברסיטה הפתוחה, "התפלחה" להרצאות בחוג לפסיכולוגיה של אוניברסיטת תל־אביב, ראתה כל סרט חדש, כל תערוכה שהגיעה העירה ונהנתה מכל רגע עם הנכדים.

"יום כיף אצל סבתא" היה השם שהעניקו היא והם לאי שמצאו בביתה ליום אחד מדי פעם, אי שבתחומו לא חלו הכללים של אמא־אבא. היה מותר לראות טלוויזיה עד כלות החושים, לזלול ממתקים עד בחילה ולשים רגליים על השולחן בסלון. אשה גדולה שכל גובהה מטר וחצי, שאחרי שנתיים וחצי חזר אליה הדבר הזה, שרוב האנשים פוחדים אפילו לקרוא לו בשמו, ולכן לוחשים "מחלה קשה", וכולם מבינים.

אמא שלי לא פחדה לדעת. להיפך, היא שאלה את השאלות הנכונות ודרשה לקבל את ההחלטות שנגעו לעתידה. כאשר ברור היה שלרפואה אין עוד מה להציע לה, ארזה את התיק וחזרה מבית החולים הביתה. כמו ילד קטן שרוצה לעשות הכל לבד, התעקשה לא לקבל עזרה. לקניות ב"סופר" ברחוב יהודה המכבי הלכה לבד – שמנת וגבינות עתירת שומן – כי זה המעט שהצליח לעבור את המחסום שהלך ותפח בשיפולי גרונה. לבנק, מאידך, התעקשה שאבוא איתה. "צריך ללמוד את העניינים, כדי שלא יהיו לך בעיות אחר כך". הכליחה מורשת הסדר ה"ייקי" שלה וגברה על התחושה הנוראה שקיננה בי של "לא רוצה אפילו לחשוב על ירושות".

היא הלכה ודעכה למרות השמנת והקצפת, עד שלעתים נדמה היה לי שהיא מעדיפה ללכת ולדעוך, כדי לקצר את ציר הזמן. איכותו, ככלות, החלה להיראות לה מפוקפקת־משהו.

הסלמה מהירה במצבה הגופני הצריכה ניתוח להתקנת צינורית האכלה ישירה לקיבה, ניתוח שהסתבך וגרר בעקבותיו גם פתיחת נקב בקנה הנשימה. אמא שלי, שהתעקשה לעשות הכל לבד, לא ויתרה על ה"לוקסוס" הזה גם עכשיו. במיטתה שבמחלקה הסיעודית היא סעדה את עצמה כל עוד נפשה בה. האחיות במחלקה הזו, מלאכים שראו כבר הכול, טענו שאומץ כזה עוד לא ראו.

באומץ מהול בהומור דיברה אמי על מותה הקרב. ובעצם, לא דיברה, אלא כתבה. הגידול בגרונה נטל ממנה שלוש חרויות יסוד: הזכות לנשום, ליהנות מאוכל בדרך הטבע והזכות להשמיע קול. הנחמה היחידה מהמצב האכזרי הזה היא שנותרו לי מחברות בכתב ידה, עד לרגעי ההכרה האחרונים. "כשתסעי לברלין בעקבות המלאכיות", כתבה לי במחברתה, אחרי ששאלה מה היתה הולכת לחפש, לו היתה מצליחה לצאת את הטיול המשותף שתכננו לעיר הולדתה, ואשר בוטל בשל ההדרדרות במצבה.

כאן באה סדרה של הוראות מדויקות, שבצמוד להן מפת העיר. "בפינת הרחובות קורפרסטנדאם וכלייבטראו שטראסה היה בית קפה, נדמה לי

"אבד לי כל יום אתמול", כתבה במחברת, "ייתכן שבקרוב לא אהיה עוד בהכרה מלאה כדי לחתום". "לחתום על מה?" שאלתי בכתב. אמי: "פעם אמרת לי שאפשר לחתום על מסמכים, כדי להתאבד". לא אמרתי דבר כזה. והלוואי שיכולתי לומר

ששמו היה קמפינסקי (נכון, אמא, הוא עדיין שם), שבו היינו שותים קפה. קחי את התחתית עד סוף רחוב קורפרסטנדאם וחפשי אגם או בריכת שחייה, שם למדתי לשחות. אמא שלי הבריחה אותי, אבל מעולם לא הצטערתי על כך, במיוחד מאוחר יותר כשהגעתי לפלסטינה, לחוף הים התיכון. ברחוב שבו גרנו היה מועדון לילה בשם 'הנרי בנדר'. מעניין אם הוא עוד קיים. דלתו הסגורה תמיד סיקרנה אותי". הוא כבר איננו, אמא.

הוריה, ברטה ושמואל אינגבר, נקברו למיטב זכרונה בבית הקברות היהודי וייסנזה שבברלין המזרחית. "ואגב", היא כותבת, "את ממש לא חייבת ללכת לשם, אם לא בא לך". העיסוק בבתי קברות, במצבות ובנצח היו זרים לה וחסרי משמעות. אמי חיה את חיי העכשיו ונהנתה מכל רגע. אגב, אמא, נסעתי וחיפשתי. הם עדיין שם. המצבות קצת נפלו בהפצצות מלחמת העולם השנייה, אבל עכשיו זה סודר. כי זה דווקא כן בא לי.

אשה אצילה ומצחיקה. "אלה זכרונות של ילדה", היא מתנצלת במחברת, למקרה שאני אחשוב שהאתרים האלה לא מעניינים מי־יודע־מה. באוקטובר 1993 נסעתי לראשונה בחיי לברלין. זרקתי את המזוודה בחדר המלון ושעטתי ברחובות העיר עם דפי המחברת בכתב ידה שכבר רעדה, לחפש את זכרונות ילדותה של האם שאבדה לי.

האם שאובדנה בא לי בסופו של דבר כברכה. אותה אם שהבטחתי לה בשלב מסוים שלא אניח לה לסבול. לא רק איכות חייה אבדה לה בדרך הארוכה אל הגאולה, אלא גם צלם אנוש. רק שלא תביט במראה, שהיתה מונחת תמיד על מיטתה,

בוקר אחד התברר שמינון המורפיום הוקטן ואמי חזרה להכרה. פרץ של אושר הציף אותי. אבל מיד הבנתי שאושרי האנוכי בא על חשבון השלווה חסרת הייסורים שהבטחתי לה

חשבתי לעצמי. אבל היא הביטה, וראתה את הלשון המשתרבבת ואת פניה התפוחים.

■ ■ ■

רגע לפני שהיה מאוחר מדי באה לביקור אחרון בביתנו. הבאתי הביתה מכשיר שאיבה שלו נזקקה, לצורך ניקוי דרכי הנשימה. "תחביאי אותו בחדר השינה", אמרה לי, "שהילדים לא יראו". בכוחות אחרונים ישבה זקופה וגאה על הספה ונפרדה בדרכה המיוחדת מנכדיה. הם לא ידעו שהיא נפרדת, והתייחסו לביקור כאל אחד מרבים שעוד יבואו, כשהיא תצא שוב מבית החולים. התייחסות הזו שלהם שימחה אותה מאוד. בצאתה בפעם האחרונה מהבית, התבוננה רגע ארוך בפריחה הכובשת של חודש מאי, ואמרה: "אני שמחה שקניתם את הבית הזה. יפה כאן". באותו צעד גאה המשיכה ללכת, נכנסה למכונית וחזרה למיטת בית החולים, שהובילה רק לכיוון אחד.

גם אמי, כמו הוריו של דורון אברהמי, האמינה בזכותו של אדם למות בכבוד. ולילה אחד, בשעה שתיים, צלצל בביתנו הטלפון. "אמא שלך מבקשת שתבואי", התנצלה האחות במחלקה. "הסברנו לה שאמצע הלילה עכשיו, אבל היא אמרה שאת תביני". השיחה הכתובה שהתנהלה בינינו באישון אותו לילה מצמררת אותי עד היום.

"אבד לי כל יום אתמול", כתבה, "ייתכן שבקרוב לא אהיה עוד בהכרה מלאה כדי לחתום". "לחתום על מה?" שאלתי בכתב (בכדי לא להעיר את שכנתה לחדר) אמי: "פעם אמרת לי שאפשר לחתום על מסמכים, כדי להתאבד".

לא אמרתי דבר כזה. והלוואי שיכולתי לומר. נראה לי שהיו אלה הרהורי ליבה אפוף המורפיום.

אבל אמי המשיכה בשלה: "לפני שהגענו לכאן (למחלקה הסיעודית) אמרת שצריך להיות בהכרה מלאה ולדעת בדיוק מה יש לך".

אני: "בזמנו, דיברתי בנוגע להוספיס בתל־השומר (שבו ביקרתי כאשר הייתי צריכה להחליט לאן להעביר את אמי. נ.ג.). אבל כמובן שלא התכוונתי לכך שהם עוזרים לחולה למות. כל מה שהם עושים עושים גם פה. נותנים לחולה מורפיום, כדי שלא יסבול".

אמי: "אבל אני מאבדת ימים שלמים בהשפעת המורפיום, ובקרוב כבר לא אהיה בהכרה".

רות קפלן ז"ל. "המערכת, לו היתה אנושית יותר, היתה מאפשרת לאמא שלי להיפרד בכבוד מאותה אהבת חיים לפני שסר חינה"

באומץ מהול בהומור דיברה אמי על מותה הקרב. ובעצם, לא דיברה, אלא כתבה. הגידול בגרונה נטל ממנה שלוש חרויות יסוד: הזכות לנשום, ליהנות מאוכל והזכות להשמיע קול. הנחמה היחידה מהמצב האכזרי הזה היא שנותרו לי מחברות בכתב ידה

אני: "לא אבד לך היום. הייתי אצלך הבוקר והיה לנו כיף ביחד. לא נורא אם את לא זוכרת. היית במצב־רוח טוב, והעיקר הוא שאין לך כאבים. אני אזכיר לך את מה שתשכחי".

אמי מתעקשת: "החלטתי איננה מהיום (את שתי המלים האחרונות הדגישה בקו). כשעוד יכולתי ללכת הרהרתי לא פעם בקפיצה מהמרפסת בבילינסון".

אני, מעמידה פני תם, כדי לנסות ולדחות מעלי את הלחץ הגובר: "החלטתך בקשר למה?"

אמי: "התאבדות".

אני: "האם חשבת שיעזרו לך לעשות את זה? האם הבנת לא נכון משהו שאני אמרתי בעבר?"

אמי: "הבנתי לא נכון את מה שעושים בהוספיס".

אני: "האם רצית שאעביר אותך לשם, כי חשבת ששם יעשו את זה? האם זו הסיבה שבגללה ביקשת מהאחות להזעיק אותנו?"

אמי: "כן. אני חייבת להיות בהכרה כדי לחתום".

אני: "אין דבר כזה, ואני מצטערת אם זה מאכזב אותך. בכל זאת אעשה הכל כדי לוודא שלא תסבלי".

אמי: "או איך מצליחים לנתב בין השניים – עוד משככי כאבים והכרה מלאה?"

אני: "לרוע המזל לא מצליחים. כאשר הכאבים עזים, עדיף לא להיות בהכרה. ואת רואה שעדיין יש לך רגעים ללא כאבים, שבהם את יכולה ליהנות ממני, גם אם את לא זוכרת אותם אחר־כך".

אמי: "אני אוהבת אתכם, אבל לא רואה את הקשר בין הדברים. אז מה עושים? אלה החיים שלי? אני לא זוכרת את הרגעים האלה... אתמול – היום – מחר..."

אני: "זו ההשפעה של התרופות. תצטרכי פשוט ליהנות מההווה. ואל תדאגי כל־כך".

אמי בנסיון אחרון, למרות שכבר הבינה היטב שזה המצב: "אבל את אמרת ששם עושים את זה בכבוד".

נשברתי ויצאתי מהחדר. ובעלי, חיים, סיכם את ההתכתבות הלילית הזו.

■ ■ ■

חיים במחברת: "גם בהוספיס לא מאפשרים לאף אחד להתאבד, ולא הורגים אף אחד גם אם הוא רוצה. בשני המקומות נותנים מספיק מורפיום, כדי שהחולה לא ירגיש כאבים. מה שאת מבקשת לא קיים לא כאן ולא שם. לנו גם הימים האלה מאוד חשובים. אנחנו מבינים את הבקשה שלך, אבל אין באפשרותנו או במצפוננו לבצע אותה. וגם לא לבית החולים. הגענו עד לכאן, אז נמשיך עוד כמה שאפשר ובלי כאבים".

החלטתי ויצאתי לקרב על הגדלת מינון המורפיום. איימתי, צעקתי. ידעתי שאת הבטחתי לא אפר, גם אם אאלץ לכוון את המכשירים בעצמי ולשאת במשתמע מכך

אמא שלי ביקשה את נפשה למות, ולא יכולתי לעזור לה. לא אני ולא המערכת. למזלי, נתקלנו ברופא צעיר ומבין, שחיבר אותה למורפיום בטפטוף תוך־ורידי, אשר דאג לכך שהיא תישן, ולמיטב ידיעתי ותקוותי, גם לא תסבול. ואולם, בוקר אחד כשנכנסתי לחדרה ראיתי תנועה. לאט לאט היד התרוממה, וסימלה מעין זיהוי וברכה. התברר כי רופא אחר שהיה תורן בלילה הקטין את מינון המורפיום והחזיר את אמי לדימדומי ההכרה.

פרץ של אושר הציף אותי. היא ערה והיא מזהה אותי. היא אפילו מנופפת לשלום. אבל מיד הבנתי שאושרי האנוכי בא על חשבון שלוות הנצח חסרת הייסורים שהבטחתי לה. היא מתייסרת בכאבים, כדי שאני אאחז ברגע נוסף של הכרה? אני חייבת להסתפק במיליוני הרגעים שהיו לנו בעבר, והחלטתי, ויצאתי לקרב על השבת מינון המורפיום על כנו. איימתי, צעקתי, נדמה לי שאפילו נופפתי בידיים. ידעתי שאת ההבטחה שנתתי לה לא אפר, גם אם אאלץ לכוון את המכשירים בעצמי ולשאת במשתמע מכך.

בסופו של דבר התברר שאוזניים קשובות היו שם בסניף הזה של גן העדן שבו טופלה. אמי שבה ושקעה בתרדמה עוד לשבועיים, עד שלבה החזק פעם את פעימתו האחרונה.

■ ■ ■

בראיון בגלי צה"ל ביקש דורון אברהמי לתקן שגיאה שהופיעה בעיתונים. ניואנס דקיק שהיה לו חשוב: "הורי לא ניגנו לפני מותם תקליט על הפטיפון, אלא קומפקט דיסק מודרני ומשוכלל". הוריו של אברהמי הלכו לעולמם בסגנון שבו הם בחרו. אמי נאלצה לשאת על קצות עצביה החשופים לכאב את כל תכתיבי המערכת. אותה מערכת, שלו היתה אנושית יותר, היתה מאפשרת לצילי ויוסף אברהמי ליהנות עוד כמה שנים מהחיים שכה אהבו, ולאמא שלי להיפרד בכבוד מאותה אהבת חיים לפני שסר חינה.

עד המדינה במשפט דרעי, יעקב שמולביץ, החל אתמול להעיד:

"יצחקנו, אריה צריך מכולת"

מאת שמואל מיטלמן

"היינו צוחקים כאשר אריה דרעי היה מתקשר לישיבה לקבל כסף לחשבונו, או לאשתו. מישהו היה משמיע ניגון מבודח, 'אריה צריך מכולת', ולפעמים כולנו היינו מצטרפים לניגון במקהלה".

כך, בחיוך, תיאר אתמול עד המדינה במשפט דרעי, יעקב שמולביץ, לשעבר אחד מאנשי סודו של אריה דרעי, את האופן שבו הועברו, לדבריו, כספים של הישיבה אל דרעי.

שמולביץ, חוזר בתשובה שנהפך לחוזר בשאלה, החל אתמול להשמיע את עדותו הדרמטית על מה שראה ושמע, לדבריו, כשהיה חבר במעגל הפנימי הקטן של רבנים, עסקנים ואברכים שהקיפו את אריה דרעי ואת יתר הנאשמים בתיק פלילי 305/93.

מעבר לחשיבות עדותו לתביעה בתיק זה, חשף שמולביץ בדבריו קטעי חיים מהווי העולם החרדי, בעיקר בכל הקשור לענייני כספים ותמיכה.

התובע במשפט, עו"ד יהושע רזניק, הוליך אתמול את עד המדינה בנתיב שניסה להתוות את הרקע והמניעים לפעולתם הפלילית, לטענתו, של כל הנאשמים, ובראש ובראשונה אריה דרעי, שלו מייחסת התביעה "כוח והשפעה" בביצוע העבירות המיוחסות לו.

"דרעי", טען העד, "קיבל כספים מהישיבה לחשבונו... דרעי היה השקעה טובה לישיבה, כי הוא נחשב לכוח פוליטי שיכול היה לסייע לה בעתיד. ואמנם, הוא סייע לישיבה בהיותו במשרד הפנים בהשגת תקציבי ממשלה ועירייה במאות אלפי שקלים. דרעי היה שותף לתכנון עיסקה פיקטיבית של רכישת בניין הישיבה, כדי להסביר את ההקצבה הגדולה...".

התביעה מבקשת באופן כללי לסגור את המעגל שבו היא מייחסת לנאשמים (מלבד לאריה וויינברג) עבירות שוחד, מירמה, הפרת אמונים ורישום כוזב בעשרה אישומים שונים, שלא כולם מתייחסים לכל הנאשמים.

יעקב שמולביץ, גבוה ונאה, בעל גיזרה מלאה ושיער קצר מאפיר, הובא לבית המשפט המחוזי תחת משמר כבד של שוטרים. משהוכנס לאולם, מעט לאחר השעה תשע בבוקר, הסתערו עליו עיתונאים, צלמים וצוותי טלוויזיה. הוא סירב להשיב לשאלות, נראה מתוח ולעס מסטיק בקצב.

במהלך רוב עדותו השיב תשובות עינייניות, לקוניות, כשעיניו נעוצות במיקרופון והוא נמנע מלהפנות פניו לעבר הנאשמים, הקהל או התובע. קולו הצרוד נכר בו לעיתים, והוא נתבקש שוב ושוב על ידי השופטים – אב בית הדין, השופט ד"ר יעקב צמח ועימו בהרכב השופטות מרים נאור ומוסיה ארד – ופרקליטי ההגנה, להגבירו.

עד המדינה יעקב שמולביץ, אתמול בבית המשפט
צילום: פלאש 90

יעקב שמולביץ היה חבר במעגל הפנימי של רבנים, עסקנים ואברכים שהקיפו את אריה דרעי ויתר הנאשמים בתיק פלילי 305/93. בעדותו הוא חשף קטעי חיים מהווי העולם החרדי, בעיקר בכל הקשור לענייני כספים: "כשדרעי היה מתקשר לישיבה לקבל כסף לחשבונו, או לאשתו, מישהו היה משמיע ניגון מבודח, 'אריה צריך מכולת', ולפעמים כולנו הצטרפנו"

התובע, עו"ד רזניק, אמר בתחילת העדות כי ביום 24.1.91 נחתם עם שמולביץ הסכם עד מדינה, שלפיו הוא הסכים למשטרה למסור הודעות וראיות ולרבות הקלטות חשאיות שביצע, ולהעיד במשפט "בעניין חשדות לביצוע עבירות הקשורות להעברת כספים מאנשים, עמותות וגופים, לאריה דרעי ולאחרים, והתמורה שנתן דרעי בעבור כספים אלה".

המדינה מצידה התחייבה שלא להעמידו לדין פלילי ולא לתבעו בהליכים אזרחיים על מעשים שעשה, כעובד או מנהל בעמותות אלה.

בעד עזרתו, התחייבה המשטרה לתת לו "תעודת הוקרה על יוזמתו ועזרתו בחשיפת הפשרה וגילוייה", וכן להעניק לו ולמשפחתו אבטחה מפני פגיעה. עו"ד רזניק הרגיש בתשובה לשאלות הסניגורים, כי לא הובטחה כל טובת הנאה נוספת לעד.

בפתח דבריו סיפר שמולביץ, כי בהיותו תלמיד בישיבת "לב בנים", החל מ־1984, ואחר כך החל בסוף שנת 1985, כאשר התמנה למנהלה האדמיניסטרטיבי, היה עד לבעיות הכספיות הקשות של המוסד.

לדבריו, היה צורך לתת מילגות לאברכים, לשלם הוצאות, אבל לא היו כל הכנסות למוסד. החוב הלך ותפח והגיע למאות אלפי דולרים, ומי שגילגל אותו ועצר אותו מדי פעם, היה הגזבר, הנאשם יום טוב רובין. לדברי שמולביץ, נהג רובין ללוות כספים מאנשים פרטיים בזה אחר זה, כשהוא מכסה חוב אחד באמצעות הלוואה אחרת, וחוזר חלילה.

"לרובין היו ימים קשים מאוד. הוא היה מתרוצץ מבוקר עד לילה, כדי לחפש מלווים או כדי להחזיר חובות במועד".

על רקע מצוקה זו, סיפר העד, נהג אריה דרעי לצלצל לרובין ולבקש ממנו מספר פעמים בחודש להכניס מכספי הישיבה לחשבונו הפרטי בבנק צפון אמריקה, או למסרם לאשתו. שמולביץ עצמו, לדבריו, סייע לעתים לרובין בשליחויות אלה. הוא לא זכר את גובה הסכומים שניתנו לדרעי, אך לדבריו הם לא היו נמוכים. כאשר שאל העד את ראש הישיבה הרב אריה ויינברג, לפשר נוהג זה, השיב לו הלה, לדבריו: "זה שווה לנו. זו השקעה טובה. דרעי הוא כוח פוליטי ועולה למעלה. הוא יוכל לעזור ל'לב בנים' לצאת מהחובות, כי יהיה לו די כוח להשיג לנו תקציבים ממשלתיים".

כך התפתחה בהנהלת המוסד האווירה המבודחת סביב בקשותיו של דרעי, שזכו, לדבריו, לכינוי "דרעי צריך מכולת".

"ככל שסמכו יותר בישיבה על דרעי שיעזור, הוא נהפך ל'בעלים' של הישיבה. לא היו עושים שום דבר משמעותי בלי הוראה שלו. כשרובין היה נתקע בגלגול החוב, היו קוראים לדרעי שיבוא לעזור. יום אחד החליט דרעי להכניס את אחיו, הרב יהודה דרעי, לישיבה, ולתת לו בה 'כולל' משלו. הרב ויינברג לא רצה בכך, כי הרגיש שהוא נזרק אט אט החוצה מהמוסד שהיה פעם שלו. הוא טען בפני שמשפחת דרעי משתלטת על המוסד, אבל לא הביע התנגדות בפני דרעי עצמו, כי פחד".

יום אחד, לדברי העד, שכח רובין על שולחן המשרד טופס הפקדה בבנק עם שמו של הרב דרעי. "שאלתי את הרב ויינברג על המסמך, והוא השיב לי 'זה לא צריך להסתובב בחוץ. צריך להשמיד אותו. זה נייר מסוכן'". העד לא ידע, לדבריו, על שום חובות של המוסד לדרעי, שהצריכו תשלום הפקדות אלה.

פעם נוספת, נזכר העד, היתה "קטסטרופה" כאשר רובין לא הצליח להחזיר חוב של עשרות אלפי דולרים. "הוא היה עלול לאבד את שמו הטוב כמחזיר חובות במועד", אמר, "ואז לא היה מקבל יותר הלוואות וכל העסק היה קורס. היתה היסטריה כללית בישיבה. הרב ויינברג בכה, כמעט קיבל התקף לב. התקשרתי לדרעי למשרד הפנים וביקשתי שיבוא... הוא הביא איתו שקית נייר עם כסף מזומן לרובין. פעם שלושים אלף שקל, ופעם אחרת, אולי מאה־מאתיים אלף שקל. נאמר לי על ידי ויינברג או רובין, שזו הלוואה שדרעי אירגן דרך ש"ס ושצריך להחזיר את הכסף למפלגה סמוך למועד הבחירות".

מדוע צמח חוב ישיבת "לב בנים" למאות אלפי דולרים? לעד לא היו הסברים לכך. הוא הגדיר זאת כ"מוזר". זו היתה ישיבה קטנה שמספר אברכיה נע בין עשרים לשישים בלבד. היו שם כשבעה מקבלי משכורת רשמית, שחלקם קיבלו גם תוספת של "משכורת לא רשמית".

לדברי שמולביץ, הסכומים שהביא דרעי "נתנו אוויר" לישיבה, אך לא פתרו את בעיית החוב הבסיסית. לדבריו, החליטו במאי 1986 ראשי הישיבה, הרב ויינברג, בנו משה רובין, אריה דרעי והעד עצמו, לנסות לפתור את בעיית החוב בדרך מתוחכמת. "להקים עמותה נוספת בשם מרכז שיקום לאסיר, 'מש"א', שתבקש הקצבות משלה ושתעבירן ל'לב בנים' באמתלה שהישיבה "נתנה לעמותה שירותים שונים".

"מש"א" אמנם נועדה לסייע לאסירים, אבל מטרתה העיקרית, לדברי העד, היתה לחלץ את הישיבה מהחובות. דרעי, לדבריו, היה אמור להשיג לה תקציבים עירוניים וממשלתיים. לדברי שמולביץ, שנתמנה ליו"ר "מש"א", הוא עצמו הגיש בקשות לתקציב לאגודה לעיריית ירושלים ולמשרד הפנים, ודרעי "סידר שזה יצליח": כלומר שהבקשות ייענו. מהעירייה הגיעה הקצבה של 200 אלף שקל, וממשרד הדתות כ־600 אלף שקל. "ידענו מראש כמה כסף נקבל, כי דרעי אמר לנו זאת".

מכיוון שסכום ההקצבה היה גדול, הוחלט, לדברי העד, להסדיר את העברתו ל"לב בנים" בתחבולה נוספת: "מש"א" "תרכוש" מ"לב בנים" את בניין הישיבה, ותעביר לה סכום של כחצי מיליון שקל בתמורה. אולם, "לב בנים" לא התכוונה לעזוב את המבנה, והעיסקה נראתה בעיני שמולביץ כ"פיקטיבית".

"זה לא מצא חן בעיני", אמר. "חששתי שאנו מסתבכים בעבירה פלילית ושיהיו בעיות". לדבריו, התפתח ויכוח בעניין זה במשרדו של דרעי במשרד הפנים. "כולם התעצבנו על דברי שזו עיסקה פיקטיבית. דרעי אמר לי: 'מה אתה הופך את הישיבה והעמותה לשני גופים. הרי זה אותו דבר'. נדמה לי שדרעי היה מי שהציע לשאול בעצת היועץ המשפטי של 'לב בנים', עו"ד דוד גלס, והוא אמר לנו שעיסקה כזו היא 'פלילית לחלוטין'".

אילה ואילון תירוש
שמחים להודיע על הולדת
הבת עומר
נכדה ל:
פנינה ומרסלו רותם | זהבה ואברהם תירוש
נינה ל:
צבי (ג'יימה) רויטנשטיין | יוסף תירוש
כפר סבא | י"א באדר א' התשנ"ה 11.2.95

לזהבה ואברהם תירוש
ברכת מזל טוב
להולדת הנכדה
עומר
משפחת "מעריב"

NISSAN

גם ברכבי שטח אנחנו מס' 1

בחצי השנה האחרונה נמכרו 593 טראנו. זה יותר ממה שכל אחד מן המתחרים שלנו מכר בכל השנה.

יותר ויותר אנשים ראו השנה שאפשר לשלב הנאה ועסקים. עם פאר וגימור של רכב מנהלים וביצועי שטח מהשורה הראשונה, לא פלא שהטראנו הוא להיט. ניסאן טראנו עם: הגה כח, חלונות חשמליים, מזגן מקורי, נעילה מרכזית, מראות צד חשמליות, פנסי ערפל ועוד.

מכירות רכבי שטח בישראל 1994
מבוסס על נתוני משרד הרישוי, 31 לדצמבר 1994.

היצרן	הדגם	מס' כלי הרכב שנמכרו
ניסאן	טראנו	593
מיצובישי	פאג'רו	491
איסוזו	טרופר	351
לאנד רובר	דיסקברי	305
טויוטה	4 ראנר	257

Terrano II
רכב השטח הנמכר ביותר לשנת 1994

אחריות 3 שנים או 100,000 ק"מ.

פסיפיק יבואני רכב בע"מ, מקבוצת קרסו
אולמות תצוגה ראשיים: תל-אביב, רח' יד חרוצים 12 (כניסה מרחוב ריב"ל), 03-6392111. חיפה, שד' ההסתדרות 161 (ליד צומת וולקן), 04-418294. ירושלים, "חיים לוי", רח' רכבים 15 תלפיות, 02-786633. כפר אדומים, "מוסך הכפר בע"מ", 02-352372. נהריה, "קאר ליין בע"מ", לוחמי הגטאות 12, 04-9929902/1. כרמיאל, "הנעותי", החרושת 48, א. תעשיה, 04-9585555. טבריה, "א.ד. אוטוסטרט בע"מ", א. תעשיה, 06-790483. חיפה, "סוכנות ניסאן רכב חיפה בע"מ", רח' אלנבי 9, 04-644779. נצרת, "אליאס ב. זהר בע"מ", בניין פנורמה, 06-571305. עפולה, "מוסך טוני", קהילת ציון 60 א. תעשיה, 06-526526. חדרה, "חיים בורקין" תחנת דלק פז, צומת חדרה, 06-337699. כפר-סבא, "מוסך רון שטיין בע"מ", רח' החרושת 6 א.ת. מזרחי טל, 09-956764. נתניה, "ניסידן", רח' פנקס 20, א. תעשיה, 09-614464. הרצליה, "א.ד. סוכנויות רכב", רח' סוקולוב 86, 09-588047. פתח תקוה, * "המוסך המרכזי ניסים את ישראל בע"מ", רח' אלכסנדר ינאי 8, 03-9312508/9347282. ראשל"צ, "נכסים בע"מ", רח' הרצל 28, 03-9674487. נס ציונה, "דוד טרפן בע"מ", תחנת סונול, 08-406150/403650. רחובות, "ראובן ומשה בע"מ", א. תעשיה, דרך יבנה, 08-362002/5. אשדוד, "צמרת", א. תעשיה צפוני, 08-521713. אשקלון, "אלבי את מנשה", א. תעשיה צפוני, 07-750757. קרית גת, "אוטו נתי", רח' סיון 20, 07-811534. באר-שבע, "עמינל ניסאן", רח' המסגר 9, עמק שרה, 07-280526. * פתוח במוצ"ש.

1995. שנת ניסאן בישראל

רמזי. מפיצוץ מגדלי התאומים ועד תוכנית לחיסול האפיפיור

מאת בן כספית
סופר מעריב בניו־יורק

תמונתו של המבוקש רמזי אחמד יוסף, שהוקרנה בפני האמריקנים במהלך השנתיים האחרונות, היתה דיוקנו של טרוריסט מוסלמי אופייני: גבר צעיר, שחרחר, מזוקן, עם עיניים כהות ומבט אפל.

הנסיון לימד את האמריקנים שדמות כזו מגיעה, בדרך כלל, עם אנגלית שבורה, מבטא ערבי בולט, רשיון למונית ומעיל עור דהוי.

ביום רביעי האחרון, כשהובא רמזי אחמד יוסף בפני שופט במנהטן, לאחר מצוד שארך שנתיים על פני שלוש יבשות, גילו האמריקנים אדם שונה ממה שציפו לראות: רמזי, בן 27, היה מגולח למשעי. הוא לבש חליפת שלושה חלקים מחוייטת. האנגלית שבפיו היתה מושלמת. הוא חייך בבטחון, כפר באשמה ולא נראה כמי שהולך לבלות את שארית חייו בכלא האמריקני.

נא להכיר: רמזי אחמד יוסף, הידוע גם כנאג'י חדר, או עלי חוראם חאן, או עבדל באסיט, או מחמוד עבדל קארים, או מי יודע כמה שמות נוספים. טרוריסט מקצועי, מתוחכם, מסוגנן ובטוח בעצמו. קרלוס של שנת אלפיים.

"האיש הזה מקצוען, הוא יודע מה הוא עושה והוא עושה את זה טוב מאוד", אמר אחד מבכירי הסוכנים של ה־אף.בי.איי לעיתונאים, מיד לאחר הבאתו של יוסף לבית המשפט. "מה שאנחנו רוצים לדעת, זה מי עומד מאחוריו. איזה ארגון או מדינה מממנים את הפעילות שלו".

כדי לממן את רמזי, צריך באמת אירגון גדול או מדינה עתירת מזומנים. בניגוד לשאר חברי כנופיות הטרור שאותם הפעיל, הוא לא התגורר בדירות רחוסות בניו־ג'רזי, לא התגולל במסגדים טחובים ולא נהג במכוניות שכורות זולות. רמזי חי טוב. ב־26 בפברואר 1993, שעות ספורות לאחר שהמיט על מנהטן את פיגוע הטרור החמור בתולדותיה, בעוד כוחות ההצלה מחרפים נפשם במגדלי התאומים, ישב רמזי במחלקה הראשונה של חברת התעופה הפקיסטנית בשדה התעופה 'קנדי', טעם אפריטיף, חייך בידידות אל הדיילת, עיין בכתב עת אופנתי ושמע מוזיקה קלה.

הוא טס, בקביעות, רק במחלקות הראשונות. לבש חליפות יקרות, הרכיב משקפי שמש אופנתיים, היה מצוייד במזומנים רבים, זהויות רבות וקשרים מצויינים, כמעט בכל מקום בעולם.

הוא היה מקצוען אמיתי. הפיגוע במגדלי התאומים היווה, מבחינתו, יריית פתיחה למסע ארוך וססגוני של טרור שתיכנן להמיט על העולם בכלל, אמריקה וישראל בפרט. היתה לו רשימת משימות מפורטת, תוכניות פעולה מדוייקות, והוא ידע בדיוק מתי, למה ומה הוא עושה.

עכשיו, מנסים האמריקנים לגלות מיהו רמזי אחמד יוסף האמיתי. הם משוכנעים כי נולד בכוויית ב־1968, להורים פלשתינים. מומחים שהאזינו להקלטות שלו בערבית, מזהים בבירור כי האיש דובר ערבית במבטא פלשתיני ברור.

עוד ידוע כי הוא בעל אזרחות כוויתית, עירקית ופקיסטנית. למד והתחנך בבריטניה וכוגר אוניברסיטת סוונסי במגמת הנדסת מכונות, 1990, שם רכש את האנגלית המצויינת שלו. מומחה לחומרי נפץ וחבלה, מיומנות שרכש כנראה בעזרתם העקיפה של האמריקנים, כשהתאמן עם קבוצות של לוחמי חופש אפגנים בזמן המלחמה נגד הסובייטים.

במהלך שהותו של רמזי בסוונסי, אנגליה, הוא נרשם, על פי דרישת חוקי ההגירה הבריטים, בתחנת המשטרה המקומית. לשם, אגב, מיהרו סוכני ה־אף.בי.איי לאחר הפיגוע בניו־יורק, והישוו את טביעות האצבע של "הגאון המרושע" שתיכנן את הפיגוע בעירם, עם טביעות האצבע של הסטודנט המתון שסיים את לימודיו שלוש שנים קודם. טביעות האצבע היו זהות לחלוטין. זו היתה היכרותם הראשונה של האמריקנים עם רמזי אחמד יוסף, היכרות שהפכה, במרוצת השנים, לעמוקה מאוד.

הוא הוצב בראש רשימת המבוקשים העולמית של ה־אף.בי.איי ופרס חסר תקדים בסך 2 מיליון דולר הוקצב למי שיסגיר אותו. האמריקנים הפיצו אלפי תמונות שלו במזרח התיכון ובקרב מודיעיהם בפקיסטן, באפגניסטן ובמזרח הרחוק. הפרס הכספי, בתוספת התמונות, היו אלה שהפילו, בסופו של דבר, את רמזי אחמד יוסף.

הוא הגיע לארה"ב חצי שנה לפני הפיגוע במגדלי התאומים, עם תוכנית פעולה מדוייקת. איתו הגיע גם אחמד אג'אג', פלסטיני שהורשע אחר־כך בהשתתפות בביצוע הפיגוע.

לשניהם היו דרכונים שבדים מזוייפים. אג'אג, שעמד בתור לפקיד ההגירה לפני יוסף, נתפס. על פי המתוכנן מראש, הקים שערוריה שבמהלכה הצליח יוסף להטמין את דרכונו המזוייף מתיק של אג'אג', להתחמק מהמקום ולשחר את דרכו אל תוך ארה"ב בעזרת 2,500 דולרים ודרכון מזוייף אחר.

בניו־יורק עשה יוסף כבתוך שלו. הוא ניהל שיחות טלפון בכ־18 אלף דולר, באמצעות כרטיסי טלפון גנובים. כשעלו על עקבותיו, עבר להונאת בנקים, והוציא אלפי דולרים ע"י הונאת מכשירי "בנקט" אוטומטיים.

הוא נחשב ל"מוח", ל"גאון הרשע" מאחורי הפיגוע במגדלי התאומים. הוא היה האיש שרכש את הכימיקלים, עירבב אותם, "בישל" את הפצצה ושיגר את חמשת הטרוריסטים האחרים, עושי־דברו, למשימות שונות.

שעות ספורות לאחר הפיצוץ, כבר היה יוסף בדרכו לפקיסטן. הוא נמוג, והשאיר מאחור את חייליו, שנלכדו כעבור כמה ימים ונדונו ל־240 שנות מאסר כל־אחד, ללא שיחרור מוקדם.

עורך דינו של מוחמד סלאמה, האיש ששכר את מכונית ה"ואן" שבה הוטמנה הפצצה רבת־העוצמה, טוען עד היום כי רמזי השתלט על סלאמה, היפנט אותו, וגרם לו לעשות את אשר עשה. "עכשיו האמת תצא לאור", אמר עורך־הדין מיד לאחר שנודע על מעצרו של יוסף.

לאחר הפיגוע בניו־יורק, נעלמו עקבותיו של יוסף לזמן מה. הוא ירד למחתרת, נתן לעניינים להתקרר ותיכנן את פעולותיו הבאות. במרץ 1994 צץ מחדש להרף עין, במהלך חשיפת המזימה לפוצץ את בניין השגרירות הישראלית בבנגקוק.

החוקרים גילו כי יוסף היה שם, ועמד באופן אישי מאחורי תוכנית הפעולה. הוא הצליח, כדרכו, להיעלם שעות ספורות לאחר המועד המתוכנן של הפיגוע (שנכשל בגלל תקלה במכונית התופת). האמריקנים הבינו כי יוסף חי, פעיל ומתכנן.

ב־11 בדצמבר 1994 התפוצצה פצצה במטוס נוסעים פיליפיני, במהלך טיסה ממנילה לטוקיו. הפצצה קרעה חור מתחת לאחד ממושבי המטוס, גרמה למותו של נוסע יפאני ולפציעת שישה נוספים. בדרך נס הצליח הבואינג 747 להמשיך בדרכו, לנחות נחיתת אונס ולהציל את מאות הנוסעים ואנשי הצוות שבתוכו.

ה־אף.בי.איי שיגר לטוקיו מומחים לפצצות, שקבעו כי מדובר בפצצה מיוחדת. החקירה העלתה כי זו פעולתו של רמזי אחמד יוסף. שלטונות הפיליפינים נקלעו לפאניקה עמוקה, משום שעמדו לארח את האפיפיור בארצם חודש ימים מאוחר יותר. האמריקנים חשו לעזרה ומצוד חסר תקדים בהיקפו שטף את איי הפיליפינים.

בינתיים, פירסמו האמריקנים אזהרה גורפת לחברות התעופה שלהם. על פי מידע שהגיע ל־סי.איי.איי, מתכנן יוסף לפוצץ מטוס נוסעים אמריקני בטיסה כלשהי במזרח הרחוק או בדרום מזרח אסיה.

עכשיו, בדיעבד, מתברר כי יוסף תכנן להפיל מספר רב של מטוסי נוסעים. "הוא לא הסתפק במטוס אחד", אמר שר הפנים הפיליפיני בסוף השבוע ל"ניו־יורק טיימס". "הוא רצה ללכת בגדול".

הפרס על ראשו היה שני מיליון דולר אבל האמריקנים היו מוכנים לשלם הרבה יותר כדי ללכוד אותו. שנתיים הצליח רמזי אחמד יוסף, המוח שמאחורי פיצוץ מגדלי התאומים, לשטות באף.בי.איי, עד שנלכד במיטתו במלון במנילה. על הכוונת שלו עמדו מטוסי נוסעים, שגרירויות ואפילו האפיפיור בכבודו ובעצמו. עכשיו כולם נושמים לרווחה

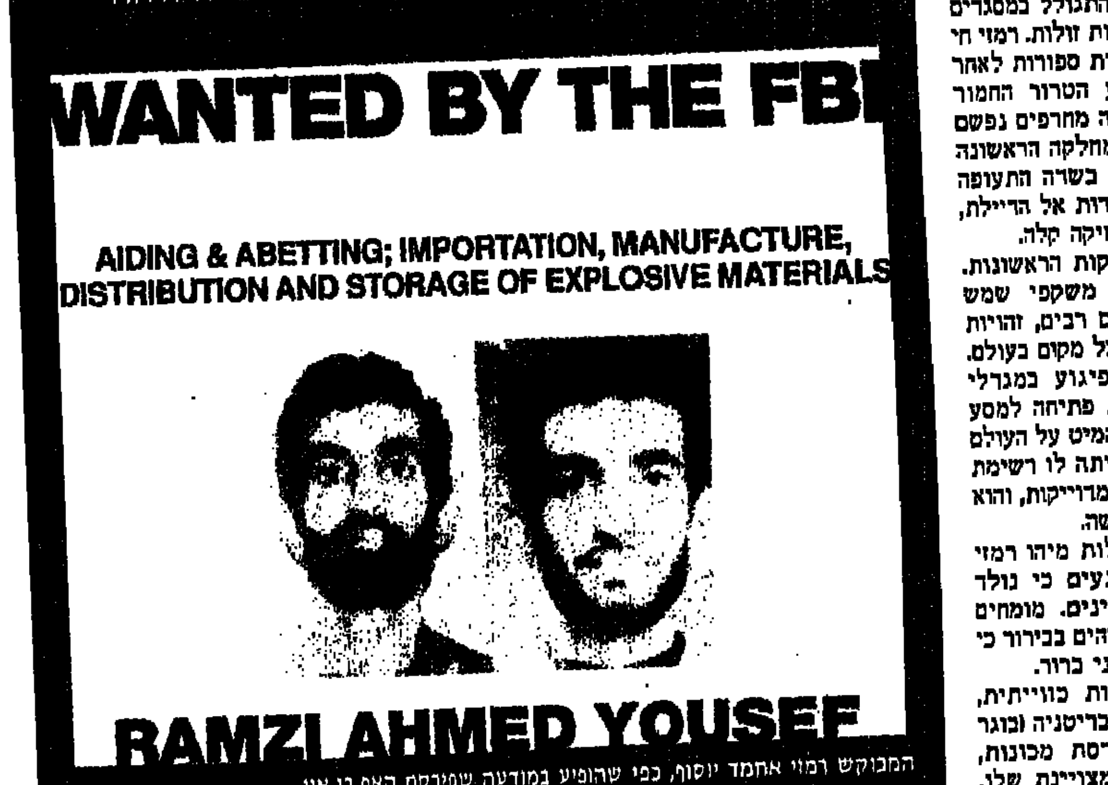

המבוקש רמזי אחמד יוסף, כפי שהופיע במודעה שפירסם האף.בי.איי

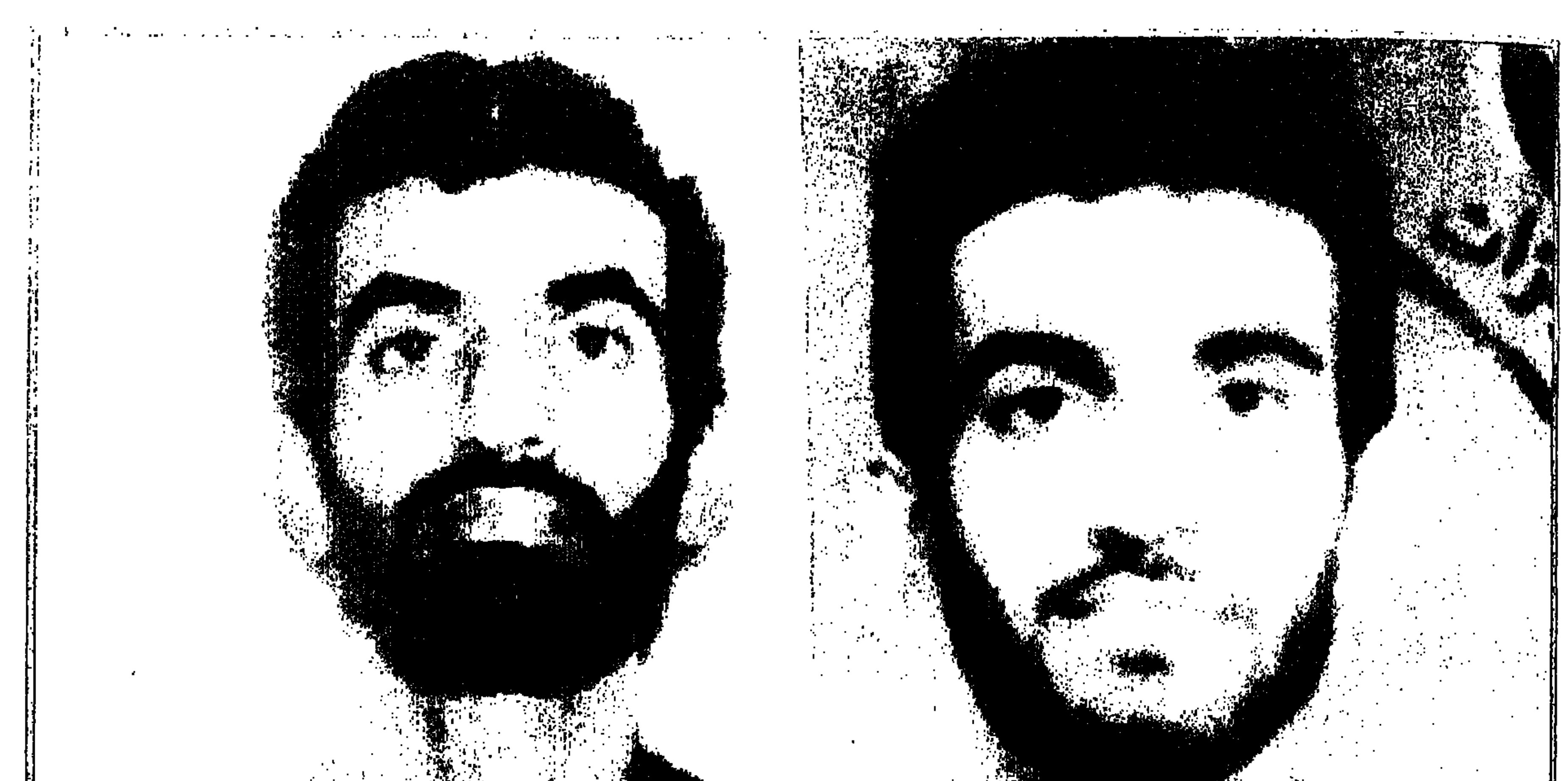
צילום: א.פ.
רמזי אחמד יוסף, בשתי תמונות שהופצו לצורך לכידתו

ב־6 בינואר פרצה שריפה קטנה בדירה 603 שבמלון הדירות "ג'וזפה" במנילה, בירת הפיליפינים. איש הבטחון של הבניין שחש למקום, מצא את את שני דיירי הדירה ליד הדלת, מנסים לפזר עשן שחור סמיך שהיתמר מכיוון מטבחם.

קצין הבטחון ניסה להיכנס לדירה, אך השניים מנעו זאת ממנו. "אל תדאג, זה רק קצת עשן, הדלקנו זיקוקים לכבוד השנה החדשה", ניסו לשכנע אותו. הוא התעקש והזעיק את המשטרה המקומית.

אחד מדיירי הדירה, נאג'י חדאד, נמלט מהמקום. השני נלכד כעבור כמה שעות. בדירה מצאו החוקרים כמויות גדולות של כימיקלים, כבלים, מנגנוני השהיה, נפצים וציוד עזר נוסף להתקנת פצצות.

השריפה פרצה במהלך עירבוב הכימיקלים בכיור המטבח. הפצצה אמורה היתה להתפוצץ כמה ימים לאחר מכן, ולהרוג את האפיפיור יוחנן פאולוס השני, במהלך ביקורו בפיליפינים.

המימצא החשוב ביותר בדירת המסתור במנילה היה מחשב נייד קטן. באחד הדיסקים שלו מצאו החוקרים את תוכניות הטרור של יוסף, מפורטות עד הפרט הקטן ביותר. שם הם למדו על המזימה לרצוח את האפיפיור, על התוכניות לפוצץ מטוסי נוסעים ועל תכנונים רבים נוספים שלא פורסמו עדיין.

נאג'י חדאד, שהזדהה כאזרח מרוקני, היה רמזי אחמד יוסף. וכמו תמיד, הצליח להימלט ברגע האחרון ולהיעלם, אבל הפעם, לזמן קצר. הוא הגיע לפקיסטן, התמקם במלון דירות קטן באיסלמבד, וקיווה לנוח קצת ולהתאושש עד יעבור זעם. לצערו, פגש שם זוג צעיר ממוצא דרום אפריקני, שהתגוררו בבניין ממול.

השניים, מוסלמים, התיידדו עם יוסף. מאוחר יותר, זיהו אותו באמצעות תמונות שפורסמו בעיתונים, ונתנו את ה"טיפ" המיוחל לשלטונות. ב־9 בפברואר, סמוך לחצות, פרצו אל דירתו של יוסף סוכני חרש פקיסטנים, מלווים בסוכני אף.בי.איי אמריקנים.

יוסף נלכד במיטתו. האמריקנים, מתקשים להאמין שעשו את זה, לחשו "בינגו" ומיהרו לדווח לשגרירות. הפקיסטנים הסגירו אותו לידיהם בהליך חפוז שארך כמה שניות. כעבור שעתיים, היה רמזי אחמד יוסף על מטוס אמריקני מיוחד, שהטיס אותו הישר לניו־יורק. לצערו, אף אחד לא ביצע פיגוע במטוס הזה, שנחת בשלום בכרך האמריקני הענק, אותו זמם לפוצץ שנתיים קודם לכן.

משדה התעופה "קנדי", שם נחת, הובא יוסף אל בניין ה־אף.בי.איי במנהטן במסוק מיוחד, כשהוא חולף מעל פסל החרות ומגדלי התאומים. כך יכול היה להביט, בפעם האחרונה כנראה, בסמלי הקפיטליזם האמריקני שאותם ביקש למוטט.

שעות ספורות לאחר הפיצוץ במגדלי התאומים, כבר היה רמזי אחמד יוסף בדרכו לפקיסטן. הוא נמוג, והשאיר מאחור את חייליו, שנלכדו כעבור ימים אחדים ונדונו ל־240 שנות מאסר כל אחד, ללא אפשרות לשיחרור מוקדם

נכון לרגע זה, סבורים האמריקנים כי יוסף מונע ע"י שנאה עזה לישראל. זו, בתוספת אמונה דתית מוסלמית חזקה, הפכו אותו לטרוריסט בינלאומי המוכן לעשות הכל כדי לפגוע בישראל או בכוח הגדול העומד מאחוריה, ארה"ב.

מיד לאחר שנלכד בפקיסטן, בטרם זיהה כי האמריקנים נימנים עם לוכדיו, אמר יוסף לקצינים הפקיסטנים: "ראיתם מה עשיתי להם? איך הענשתי את ישראל על פשעיה"?

עכשיו, מקווים האמריקנים, יעניש חבר מושבעים את רמזי על פשעיו וישחרר את ישראל, אמריקה והעולם החופשי מנוכחותו המסוכנת.

אזהרה - משרד הבריאות קובע כי העישון מזיק לבריאות

יום ד' בסגנון
ג'אנק־פוד ופאסט־פוד. מפלאפל ועד הפאואר ריינג'רס וכל מה שבאמצע. היסטוריה, מבחן טעימה, ויכוחים ומתכונים / רוית נאור
היא בת 76, הוא בן 26, והם זוג צמוד. שירלי גרנווטר ורן בר־שוע הם כמו אקדוחן וקלפנית. זוג מהברידג' / רותי הדר
מבצע מיוחד לקוראי סגנון
תלוש לסרט חינם, "נשים קטנות"

המחוכים חזרו לאופנה
מעריב

גיא זהר. נכון לעכשיו

מוטי קירשנבאום. מעודד שיתוף פעולה

יורם רונן. יומני חדשות

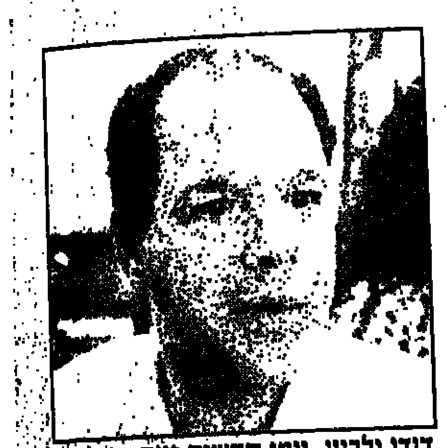
דודו גלבוע. יומן חדשות פעם בשבוע

לא מספיק להם טלוויזיה

נסים משעל. משעל בשישי

שלום קיטל. שבע אפס שבע

ישראל סגל. הראשון שחזר לרדיו

נעם אבירם. עבר לגלי־צה"ל

פעם הם ראו ברדיו ליגה נמוכה יותר אבל היום שדרני הטלוויזיה עומדים בתור לחזור אליו. אחרי ישראל סגל, דודו גלבוע, ניסים משעל ויורם רונן, מבקשת גם דליה מזור להצטרף למגישים ב"קול ישראל". ישראל סגל, מגיש "יומן השבוע" בטלוויזיה: "יש לרדיו קסם מיוחד"

מאת דינת קליין

זה כבר הפך לאופנה. אחרי ישראל סגל, עורך "יומן השבוע", דודו גלבוע, מנהל חטיבת החדשות בערוץ הראשון, ניסים משעל, מנחה "שיחת ועידה" בערוץ הראשון ויורם רונן, לשעבר מגיש "מוקד", מבקשת גם דליה מזור, להצטרף לצוות מגישי היומנים והתוכניות ב"קול ישראל".

עד לפני כשלוש שנים עדיין היתה יריבות בין קול ישראל לערוץ הראשון. שיתוף פעולה ביניהם, למרות ששניהם שייכים לרשות השידור, לא היה דבר מובן מאליו. בעידן של ערוץ אחד בלבד, הירשו לעצמם אנשי הטלוויזיה להתייחס בזילזול אל חבריהם בקול ישראל, ולא רק שלא התקיים כל שיתוף פעולה, הרדיו והטלוויזיה היו נלחמים ביניהם על ידיעות, ואפילו חוסמים אפשרויות של העברת מידע.

מי שנקרע בין הערוץ הראשון לקול ישראל היה נועם אבירם, לשעבר מגיש בקול ישראל. ביום שביקש להגיש את "בוקר טוב ישראל" בערוץ הראשון, הועזב מהרדיו ומצא עצמו לבסוף בגלי צה"ל. היו עוד רבים אחרים שנאלצו לבחור בין הרדיו והטלוויזיה.

התמונה השתנתה ביום שמוטי קירשנבאום התיישב על כסא מנכ"ל רשות השידור. קירשנבאום עודד את שיתוף הפעולה בין הרדיו לטלוויזיה, והיום אפשר לשמוע פירגונים הדדיים בין הרדיו והטלוויזיה. אחת התוצאות לשיתוף הפעולה הזה היא מעבר של אנשי "קול ישראל" לערוץ הראשון ולהיפך, אבל אם עד היום התנועה מהרדיו לטלוויזיה נראתה המהלך הטיבעי לקידום, הרי שהיום רואים אנשי הטלוויזיה בקול ישראל מקום שאפשר להתבלט בו, או אפילו סתם להתרפק בנוסטלגיה על ימי הרדיו שלהם. הראשון שהגיע לקול ישראל הוא ישראל סגל, היום עורך "יומן השבוע", שהגיש יומני חדשות בקול ישראל, עם חזרתו לרשות השידור, לאחר שהתפטר מהרשות לפני פרסום מכרזי הערוץ השני.

עבור סגל, איש רדיו לשעבר, שהתחיל את הקריירה שלו ב"קול ישראל", היתה החזרה הזו מעין סגירת מעגל. "את הקריירה שלי התחלתי ברדיו, שבעיני יש לו קסם מיוחד. החזרה ל'קול ישראל' הזכירה לי את ימי הרדיו, ואת תחילת הקריירה שלי".

סגל אומר שהוא אוהב את האינטימיות של הרדיו. "אני אוהב את העבודה שכשאני מראיין, אני לא צריך לשבת מול המרואיין, אלא שומר על הפרטיות שלי, כמו שהמרואיין שומר על שלו. אני גם אוהב את המיידיות של הרדיו, את הפריצות המיידיות לאוויר, ולהפתעתי, דווקא בעידן של ריבוי ערוצים, האפקט של הרדיו חזק יותר ממה שחשבתי, וקיבלתי בלי סוף תגובות מהמאזינים".

סגל החליט לעזוב את "קול ישראל" לאחר שחזר לערוך ולהגיש את "יומן השבוע" בערוץ הראשון. "אבל עומס העבודה לא היתה הבעיה היחידה שלי. ברשות השידור לא משלמים לאנשי הטלוויזיה על העבודות שהם עושים עבור הרדיו, והגעתי למסקנה, שלמרות האהבה הגדולה שלי למדיום הזה, התמורה הכספית לא שווה את הזמן שאני משקיע".

דודו גלבוע, מנהל חטיבת החדשות של הערוץ הראשון, התחיל את הקריירה שלו דווקא בגלי צה"ל אבל החליט באחרונה לחזור אל השטח באמצעות הגשה של יומן חדשות בקול ישראל, פעם בשבוע. גלבוע אומר שבאיזשהו מקום הוא הרגיש שחסרה לו עבודת השטח. "בטלוויזיה אני עוסק בעיקר בניהול, והרגשתי שבא לי לחזור לעבודת השטח. הרדיו היה הפיתרון הטוב ביותר עבורי. יש ב'קול ישראל' צוות מצויין של עורכים, שאני אוהב לעבוד איתם. התברר לי שהעבודה שלי ברדיו גם זוכה להמון פידבקים".

גלבוע, כמו הרבה אנשי טלוויזיה שעשו הסבה לרדיו, אוהב את הפשטות היחסית שבעבודת הרדיו, השונה כל כך מהסרבול שבעבודת הטלוויזיה. "הטלוויזיה של היום יותר מהירה מבעבר, אבל עדיין האופרציה של עבודת הרדיו פשוטה ומיידית יותר. אם קורה אירוע חדשותי גדול, אין בעיה להעלות מישהו לשידור ולהעביר את הדברים כמעט בזמן אמת".

התופעה הזו, של אנשי טלוויזיה שעוברים במישרה מלאה או חלקית לרדיו, קיימת לא רק ב'קול ישראל' אלא גם בגלי צה"ל. התחנה הצבאית משתמשת בהרבה מאוד אנשי מילואים, כך שלא פעם אפשר לשמוע כוכבי טלוויזיה מגישים תוכניות ברדיו, מתוקף צווי מילואים. אבל יש אחרים, שמגיעים לרדיו מתוך אהבה אמיתית למדיום, כמו שלום קיטל, רכז הכתבים בחברת החדשות של ערוץ 2, או גיא זהר, עורך ומגיש בחברת החדשות. קיטל, איש רדיו ותיק, עזב את "קול ישראל" עם הקמת חברת החדשות של ערוץ 2. לאחר תקופה החליט קיטל, למרות עומס העבודה, להגיש תוכנית שבועית בגלי צה"ל, ומדי יום ראשון הוא קורא את כותרות העיתונים למאזיני התחנה הצבאית, במסגרת התוכנית "שבע אפס שבע".

גם זהר ממשיך לעבוד ברדיו ומגיש, פעם בשבוע, את "נכון לעכשיו" בגלי צה"ל, ובמוצאי שבת את תוכנית החדשות המסכמת את אירועי סוף השבוע. משה שלונסקי, מפקד גלי צה"ל, מקווה שבעתיד הקרוב הוא יוכל החזיר למיקרופון גם את רפי רשף, לשעבר כוכב גלי צה"ל, שעזב את התחנה הצבאית לטובת הערוץ השני.

שלום אורן, מנהל החדשות ב"קול ישראל", האיש שהחליף את קיטל, לא מופתע מכמות אנשי הטלוויזיה שמבקשים לקבל חשיפה ברדיו. "לא מדובר רק בדליה מזור, אלא גם בכתבי חדשות מנוסים, כמו יגאל גורן או מנשה רז. יש לנו, ב'קול ישראל', מצוקה מסויימת של מגישים, ואנחנו שמחים לקלוט מגישים מנוסים".

אורן אומר כי בנוסף לסגל, רונן, מישעל וגלבוע, מגישה גם קרן נויבך, כתבת הערוץ הראשון, יומן כלכלה ב"קול ישראל", ומאיר איינשטיין, איש הספורט של הערוץ הראשון, מגיש במסגרת ב"קול ישראל" יומני בוקר ואת "שירים ושערים".

"פעם רק בגלי צה"ל אפשר היה לשמוע מגוון של קולות. אצלנו, בגלל הסכסוך הישן בין 'קול ישראל' לערוץ הראשון, כמעט לא התאפשר שיתוף פעולה. היום המצב הזה השתנה גם אצלנו, ואני חושב שהשילוב הזה, בין אנשי הערוץ הראשון ואנשים שלנו, מצויין גם מבחינה מנהלתית, למרות שלא פעם יש מרמור בקרב אנשי 'קול ישראל' על שלא מקדמים אותם".

מכל רשימת הכוכבים שעובדים במקביל בערוץ הראשון וב"קול ישראל", בולט במיוחד יורם רונן, האיש שכולם כבר הספידו, לאחר ביסולה של תוכנית הטלוויזיה "מוקד". רונן, במהלך מזהיר מבחינתו, שוחח עם מוטי קירשנבאום, וסוכם כי יגיש יומני חדשות ב"קול ישראל" ואת "יומן השבוע" ברשת ב'. ההימור של רונן לגבי הקריירה שלו, שכולם כבר הספידו, התגלה כנכון. אמנון נדב, מנהל "קול ישראל", מגדיר את הקאמבק שלו כ"ענק". "היו אנשים שכבר הספידו את יורם רונן, ואני יכול לומר שהוא אחד מהמגישים הבולטים ביותר ב'קול ישראל' היום".

רונן עצמו, בן 60 וקצת, נזהר מלהשתמש במילים כמו "קאמבק", אבל מודה שהוא נהנה מהחזרה לאור הזרקורים. "למעשה, את הקריירה שלי התחלתי ברדיו, וזה היה כבר בגיל 12. היה לי חבר שעשה תסכיתים ברדיו, והוא הזמין אותי להצטרף אליו. אחרי חודש הוא עזב, ואני נשארתי. מאז לא היה יום שלא הייתי ברדיו. ביליתי ב'קול ישראל' הרבה יותר מאשר בבית ספר. את השירות הצבאי שלי עשיתי בגלי צה"ל, ואחר כך חזרתי ל'קול ישראל', לתוכנית בידור ומוזיקה קלאסית. מאוחר יותר עברתי למחלקת החדשות, ועם הקמת הערוץ הראשון, הצטרפתי למקימי הערוץ. בכל השנים האלה עשיתי כמה גיחות לרדיו, בעיקר בזמן מלחמת המפרץ. אחרי שהורידו את 'מוקד' החלטתי לחזור ל'קול ישראל', ואני מרגיש שאני חוזר לימים יפים יותר. אני מקבל המון פידבקים, וזה מדהים כמה שמאזינים מגיבים לתוכניות שאני מגיש".

ואם יציעו לך לחזור לטלוויזיה?

"גם היום אני מבליח בטלוויזיה. ואם יציעו לי משהו שיראה לי, אני אנסה לשלב".

יו"ר חבר השופטים ליה ון־ליר (משמאל) ונשיא גרמניה רומן הרצוג בפתיחת הפסטיבל צילום: איי.פי.

מחכים לאסי דיין

לנבחרת הישראלית בפסטיבל הקולנוע בברלין, יש תחושה של משחק על מגרש ביתי. בראש חבר השופטים עומדת ליה ון־ליר מירושלים. "שחור" ו"אל תגעו לי בשואה" התקבלו אתמול בהתרגשות, והתקשורת כאן עומדת בתור לראיונות עם אסי דיין

מאת עירית שמגר, ברלין

בתום הקרנת הבכורה של הסרט הישראלי "שחור", שלשום בפסטיבל הסרטים הבינלאומי בברלין, עמד הקהל על רגליו דקות ארוכות, מחא כפיים וקרא לחנה אזולאי הספרי ולרונית אלקבץ לעלות לבמה. גם בהקרנות לעיתונאים היו התגובות טובות מאוד, ואנשי "שחור" – התסריטאית, השחקנית והמפיק – חוגגים.

"מעולם לא הייתי בפסטיבל ברלין עם סרט שמתחרה בתחרות", אמר יורם כסלו, המפיק, "כך שלא ידעתי האם זו תגובה רגילה. אבל אנשים אמרו לי שזה בהחלט יוצא דופן".

"שחור" הוא רק אחד משבעה סרטים ישראלים המוקרנים בברלין השנה. נוכחות מסיבית של אורחים מהארץ, מוסיפה לתחושה של "פסטיבל ישראלי", כדברי כסלו.

לא כך תיארנו אתכם"

במסיבת העיתונאים לכבוד הסרט היתה התעניינות רבה ב"שחור", סרט שגילה פן אחר, חדש, אקזוטי ולא מוכר של החברה הישראלית. העיתונאים גם התרשמו מההיבט הפמיניסטי של הסרט, שנכתב בידי אשה ומציג את הנשים כחזקות ושולטות, ואת הגברים כחלשים או נעדרים. "לא כך תיארנו לנו את החברה הישראלית, שנתפסת כחברה מיליטנטית ומאצ'ואיסטית", אמרו צופים בברלין.

יום לפני הקרנת "שחור" במסגרת הרשמית, הוקרן במסגרת "הפורום" סירטו של אשר טללים "אל תגעו לי בשואה", שגם הוא עורר התרגשות רבה בין הצופים. אנשים בכו, ורבים באו לשוחח עם הבמאי אחרי ההקרנה. אתמול הוקרן לראשונה הסרט "קפה עם לימון" של ליאוניד גורביץ', על חייהם בארץ של העולים מרוסיה, ואחריו יוקרנו "שירת הסירנה" של איתן פוקס, "שמיכה חשמלית ושמה משה" של אסי דיין, "אחרי החגים" של אמנון רובינשטיין, ו"אוטוביוגרפיה דימיונית" של מיכל בת אדם.

יוצרי ומפיקי הסרטים האלה כבר נמצאים בברלין, או שיגיעו לכאן לקראת ההקרנות. העיתונות המקומית מפגינה התעניינות, ורבים מבקשים לראיין את היוצרים. רוב הבקשות מופנות לבמאי־תסריטאי אסי דיין, שיבוא לברלין לקראת הקרנת סירטו "שמיכה חשמלית ושמה משה". בברלין, אמר מפיק הסרט, יורם כסלו, זוכרים לו לטובה את "החיים על פי אגפא".

פסטיבל ברלין השנה נותן תחושת בית מיוחדת לישראלים, אך יש לציין שכבר שנים הוא פתוח לקולנוע הישראלי. כאן זכה בפרס השחקן המצטיין טונג'ל קורטיז, על "חיוך הגדי" של שמעון דותן, ו"הקיץ של אביה" של גילה אלמגור, אלי כהן ואיתן אבן, קיבל את פרס "דב הכסף". המפיק אבן שוב נמצא השנה בברלין עם סירטו "אחרי החגים".

בשוק הסרטים הפתוח מוצגים סרטים ישראלים, ביניהם "מקס ומוריץ" ו"הגמל המעופף" שאותם מקדם המפיק מרק רוזנבאום. גם הקרן לעידוד סרטי איכות, מפיקת הסרטים הגדולה בישראל, מיוצגת בפסטיבל בכבוד. מנהל הקרן נפתלי אלתר שכר איש יחסי ציבור מקומי כדי לקדם ולהפיץ את הקולנוע הישראלי.

מעבר לטיב הסרטים המוצגים בפסטיבל, יש גם סיבות פוליטיות לקשר בין ברלין לישראל, וגם אופיו של הפסטיבל מזמין את סוג הקולנוע הזה.

הוליווד לא קובעת

בניגוד לפסטיבל קאן הממוסחר, ופסטיבל ונציה שמנסה לשמור על אופי איכותי, את ברלין אפשר להגדיר כפסטיבל של קולנוע אחר. בתקופת שלטון הקומוניזם הירבו להקרין כאן סרטי מדינות שנעשו מעבר למסך הברזל, לעתים כאלה שבארצותיהם נאסרו להקרנה.

בברלין גם מרבים להקרין סרטים מסין, הודו, אפריקה. לקולנוע האמריקני אין פה מעמד מכריע, ולא רבים מכוכבי הוליווד מגיעים לכאן כדי לקדם את סירטיהם.

שאלנו את יורם כסלו, מפיק "שחור", מיהם המתחרים שהוא חושש מהם. "שני סרטים אמריקנים מעוררים הרבה ציפיות: 'התמכרות' של אבל פררה, ו'עשן' של ווין וונג, שאותם עדיין לא ראינו. אחרי שראיתי את סירטה של אנייס ורדה, אינני חושש יותר מהצרפתים, וגם הסרט האמריקני בכיכובו של פול ניומן, NOBODY'S FOOL, היה מאכזב".

כפי שכבר דווח, בראש חבר השופטים בפסטיבל עומדת השנה ישראלית, ליה ון־ליר, מנהלת הסינמטק ופסטיבל הסרטים בירושלים. עובדה זו מגבירה, כמובן, את תחושת הביתיות של הישראלים, למרות שלשופטים אסור להיפגש עם המתחרים, ובוודאי שלא להיות מושפעים מהם.

לונדון
טיסות "חכמים בלילה" $333

פריז
טיסות "חכמים בלילה" במוצ"ש $333

וינה
טיסות במוצ"ש $379

אמסטרדם
טיסות "חכמים בלילה" בימי ה' $399

ג'נבה
טיסות בימי ג', ה' $379

ציריך
טיסות "חכמים בלילה" בימי א' $349

מילנו
טיסות "סאן דזר" בתוקף עד 28.2.95 $249

מינכן
טיסות בימי ב' בתוקף עד 28.2.95 $379

כל הטיסות באמצעות אל על ELAL

לפרטים מלאים ואפשרויות נוספות פנה לסוכן הנסיעות שלך.

איירתור
החברה המאגדת את כל משרדי הנסיעות בישראל

הסיפור על האיש שהתאבד פעמיים

מאת גד שמרון
סופר מעריב בבון

לחוקר מקרי המוות של משטרת קרויצנגן היה זה יום קל. אחרי שראה את צינור הגומי הקטן שחיבר את ה"אגזוז" לתא הנוסעים, הספיקה לו בדיקה של דקותיים כדי לקבוע שהגבר, שגופתו נמצאה בתוך מכונית חונה עם מנוע פועל, איבד עצמו לדעת.

מלאכה קשה יותר המתינה לחוקר שנדרש לזהות את פרטי המת. אחרי שבדק את כל הממצאים, והצליב את המידע הדרוש עם מחשב המשטרה, הופיעה על מסך המחשב תשובה מוזרה: הגבר שעליו אתה מדווח עכשיו רשום אצלנו כמת. תאריך המוות – 1986. אנא בדוק שוב, ביקשה הפקידה, כי אף אחד, חוץ מאשר בסרטים, לא מת פעמיים.

בדיקה חוזרת העלתה את אותם ממצאים. אריך ארן, שהוגאב בקרויצינגן ב־1995, מת כבר ב־1986. במדינה מסודרת כמו גרמניה צריך כושר תיכנון מעולה כדי להוציא מהרשויות תעודת פטירה לאדם חי. רק עכשיו הצליחו החוקרים לשחזר איך הצליח אריך ארן לעשות את זה.

בשנות ה־80 היה ארן אדם אומלל. יחד עם רעייתו הוא בנה בית מלון קטן בעיירה נידחת בצפון גרמניה. העסק צלע, החובות תפחו, ואריך החליט שצריך למכור את הנכס כדי להשתחרר מהחובות.

"על גופתי המתה", הכריזה אשתו, "רק על גופתי המתה אנחנו מוכרים את המקום הזה". אריך חשב על דברי אשתו. "אולי לא על גופתה, אלא על גופתי? ביטוח החיים שלי יכול להוציא אותנו מהבוץ".

יום קיץ חם אחד הלך ארן לשחות באגם הסמוך למלון. הוא קיפל בקפידה את בגדיו, השאיר בכיס האחורי את ארנקו, את שעון היד שם בכיס קדמי, ונכנס למים. עדים רבים ראו אותו נכנס. אף אחד לא ראה אותו יוצא.

אשתו המבוהלת הזעיקה את המשטרה. צוללנים סרקו את הקרקעית, אך לשווא. האגם הקטן בלע את אריך ולאלמנה נייזרו רק הזכרונות ופוליסת ביטוח החיים בסך 200 אלף מארק, שהיום שווים 400 אלף ש"ח, אבל לפני תשע שנים היו שווים יותר.

הצער על מותו המוקדם של אריך היה קצר. כמהרה החלה האלמנה, מרתה ארן, להנות מהחיים, עוברה שזיכתה אותה כמובן בתואר "האלמנה העליזה". היא הרבתה לטייל בעולם, החליפה מחזרים והכל מרווחי המלון הקטן, שאחרי תקופת יובש ראשונית, והודות לרחיפה הכספית מדמי הביטוח, החל לשגשג.

ומה קרה לאריך? הסיפור המלא, כפי שמצאו החוקרים, מכיל את הפרטים הבאים. לא ברור איך, אולם אריך הצליח לצאת מהמים מבלי שמישהו יראה אותו, לבש בגדים יבשים, וירד למחתרת בקוסטה בראבה – איזור התיירות הומה הגרמנים שבספרד.

עוד התברר לחוקרים כי בכל תשע שנות "מותו", חי אריך בעוני רב. הוא התגורר בבקתה קטנה, חסרת שירותים, נמנע מחברת בני אדם ועבד בעבודות מזדמנות. חמוזג בבאר בו נהג לשתות מדי פעם, מסר על שיחות טלפון ארוכות שניהל מדי פעם בגרמנית. ומי היה בצד השני? רעייתו־אלמנתו מרתה

במהרה החלה האלמנה להנות מהחיים, עובדה שזיכתה אותה בתואר "האלמנה העליזה"

לחוקרים לא ברור אם מרתה היתה שותפת סוד להיעלמותו של אריך, או שהוא תיכנן הכל לבד, ורק אחרי זמן, כאשר כספי הביטוח כבר היו בחשבונה, התקשר וגילה לה כי הוא חי. עתה יודעים החוקרים כי היא העבירה לו מדי פעם סכומי כסף קטנים.

דבר נוסף שאין החוקרים מבינים הוא מדוע הוא נשאר לחיות בעוני בקוסטה בראבה, בזמן שמרתה עשתה חיים משוגעים מהכנסות רכושם המשותף, ומדוע החליט יום אחד לחזור לגרמניה ולהתאבד. אחת ההשערות היא שמרתה סיפרה לאריך כי אף היא חיה בעוני ובסבל, וכאשר גילה את האמת, החליט לסיים את חייו. הפעם לתמיד.

כך או כך, האלמנה העליזה, שהתאלמנה פעמיים, תצטרך לענות לשוטרים על הרבה שאלות. ומי יודע? אולי זו נקמתו המתוקה של אריך הרן.

מעצב האופנה האיטלקי W & L.T. אינו מוצא השראה אמנותית בשנות ה־90. משום כך, אולי, עיצב את קולקציית אביב־קיץ 1996 לגברים, בסיגנון עתידני ומנוכר. במגפי הגומי, בכל אופן, תמיד אפשר להשתמש כדי ללכת לרפת

צילום: אימאגרס, מיוחד ל מעריב

משהו עולמי

רואים כוכבים

★ לפני כמה שנים, אף אחד לא ידע מי זה בראד פיט. היום הוא כבר כוכב קולנוע ידוע ומושא חלומות של רבות ורבים ונמאס לו מהתקשורת. התוצאה: המגאזין היוקרתי "טיים", שרצה אותו לכתבת שער, זכה בסירוב מנומס. כך גם המראיינת ברברה וולטרס, שרצתה לעשות איתו 'ספיישל'. בראד אמר: "אולי פעם אחרת".

★ ג'סיקה לאנג, בת 45, רצתה לעשות מתיחת פנים אך בעלה, סם שפארד, בן 51, אמר שהוא לא מוכן לשמוע. בינתיים לאנג מתרצה אבל נאנחת ואומרת: "זה עצוב וקשה לראות את עצמך מורקן".

★ לג'וליה רוברטס יש בעיות עם אחיה, השחקן אריק רוברטס. אשתו הגישה נגדו תלונה במטרה וגרמה למעצרו לאחר שהיכה אותה. ג'וליה נאלצה לשלם 50 אלף דולר (!!) ערבות כדי לשחררו מהכלא.

★ ארי מרפי בצרות. בעת צילומי הסרט החדש בבימויו, "ערפד בברוקלין", מתה הפעלולנית, סוניה דיוויס, בנסיבות עלומות ועתה מוגשת כנגדו תביעת נזיקין בגובה 50 מיליון דולר. לא נעים

★ האם "שבע האחיות" של עולם דוגמניות העל, לינדה אוונגליסטה, סינדי קראופורד, קריסטי טרלינגטון, קלאודיה שיפר, הלנה כריסטיאנסן, קרלה ברוני ונעמי קמבל, חוששות למעמדן? נראה שכן. דוגמניות העל הללו דורשות סכומים כל כך גבוהים עבור שירותיהן, שמעצבי האופנה החליטו ללכת על פנים חדשות ובעיקר זולות בהרבה.

★ סרט תעודה חדש שעוסק בדוגמנית העל, קריסטי טרלינגטון, וייקרא "פנים מצחיקות" יזכה לבכורה חגיגית בפסטיבל קאן הקרוב באפריל. הסרט עוסק בטרלינגטון כדוגמנית ולא בחייה האישיים. גם פסקול מיוחד מופק בימים אלו לסרט, בידי אמרגן בעבר של ה"סקס פיסטולס", מלקולם מקלירן.

★ חברי להקת "אר.אי.אם" החליטו להצטרף למפלגת הירוקים האירית. מייקל סטיפ, סולן הלהקה, שלח תרומה של 1,000 דולר למפלגה, כדמי חבר ראשוניים. המפלגה מריצה בימים אלו מועמד מטעמה לראשות העיר של דאבלין, ג'ון גורמלי, שהתחבר עם חברי הלהקה כשביקרו באירלנד בספטמבר שעבר.

★ אלבום מחווה מיוחד במינו קורם עור וגידים בימים אלו בצרפת. כל השירים באלבום נכתבו ע"י חולי איידס. את אחד השירים יבצעו ברט אנדרסון, סולן להקת "סוייד", ביחד עם השחקנית ג'ין ברקין. האלבום ישוחרר בשלב זה רק בצרפת.

★ *דון פודלבניק*

מה זה משנה איך הוא זורק את הכדור ומה התוצאה? כל העיניים בקהל מרותקות לסופת הברקים שהאירה שלשום את סידני אוסטרליה

צילום: א.פ.

במבט לאחור

למרות מזג האוויר הצונן בבריטניה, זינקו שחייני הגב אל המים בלהיטות מרשימה, במקצה הגמר ב־50 מטר, באליפות העולם בשחיה

צילום: א.פ.

מדונה שלחה לאהובה פקס בהול: תכניס אותי להריון

מאת יואב לימור
סופר מעריב בלונדון

מכונת הפקס של הכדורסלן דניס רודמן, אהובה הנוכחי של מדונה, מאיימת לקרוס. הזמרת שולחת למאהב פקסים מהבוקר עד הלילה, דורשת ממנו להכניס אותה להריון וגם לעשות לה כל מיני דברים אחרים בדרך.

השבועון הבריטי ניוז אוף דה וורלד הציג את תצלומי הפקסים בשבוע שעבר, כשהוא מקפיד למחוק את המילים הגסות – וכאלה היו רבות.

מדונה, שהודתה לא־פעם כי היא רוצה הרבה ילדים, כתבה בפקס לרודמן: "6 ילדים זה בסדר אבל זה אומר שאנחנו צריכים להתחיל עכשיו, משהו כמו בעוד שלושה שבועות, או.קיי? אתה חושב שאני צוחקת, אבל תראה שאני לא... תשכב בפקשה במיטה, תעצום את העיניים ות... אותי".

מדונה גם כינתה את רודמן במכתבים "אבא" ו"הפציצה" אותו בפקסים נוספים, עסיסיים מאוד. רודמן, כוכב קבוצת 'סן־אנטוניו ספרס', הוכיח אף הוא כישרון כתיבה כשענה למדונה במכתבים בהם דיבר על "אהבת־אמת". עוד הוא שאל אם היא מסוגלת להתמודד עם "תשוקתי הבוערת".

מדונה אף הודתה באוזני חברים כי היא "מאוהבת", וכי "דניס הוא בדיוק מה שחיפשתי תמיד". לא שמענו אותה כבר אומרת את זה פעם־פעמיים?

חסכה בקפה וחשמל והורישה הונה לצדקה

אלמנה בריטית, שניהלה אורח־חיים סגפני וקמצני בצורה קיצונית, נפטרה בשבוע שעבר והורישה את כל הונה, למעלה משני מיליון ליש"ט, לארגוני צדקה שונים – דיווחו העיתונים.

האלמנה, אדית ברואר, בת 94, סיגלה לה שיטות שונות לחיסכון. למשל, היא נהגה לשכב לישון עם שקיעת החמה כדי לחסוך בחשמל. כמו כן נהגה להשתמש בטלפון של השכנים, למרות שהיה לה מכשיר טלפון משלה.

רק בן דודה של הזקנה התמהונית קיבל עצם קטנה מהירושה שלה – 1,000 ליש"ט.

"היא נהגה לבקר לעתים קרובות בדירות של אנשים אחרים, משום שאז לא נאלצה להשתמש בחשמל בבית שלה ויכלה לקבל ספל קפה בחינם", סיפרה שכנה. "אבל למרות זאת, היא היתה אשה ממש מקסימה".

רויטר

הכנסה צדדית לשוטר: מלכודת מהירות אישית

מאת הלן חזן
סופרת מעריב בווינה

נורברט ס', שוטר אוסטרי בן 26 מהעיירה היינבורג, גילה דרך מקורית להגדיל את הכנסתו ביותר מאלף דולר לחודש.

בזמנו החופשי נהג להציב "מלכודות" מהירות פרטיות לאורך כביש מס' 9, המוביל לגבול עם צ'כוסלובקיה, וללכוד נהגים, בדרך כלל תיירים סלובקים, שנהגו במהירות מופרזת.

תוך כדי כתיבת הדו"ח היה השוטר מבהיר לנהג המבוהל שהקנס על מהירות מופרזת הוא מעל מאה דולר, אבל אם תשלום הוא במזומן וללא קבלה, זה יעלה רק חצי מהסכום. התיירים שילמו ושתקו.

השבוע נתפס נורברט, אחרי שהבר לעבודה עלה על שיטתו. הוא פשוט הדביק מנורברט להתחלק ברווחים. משזה סירב, הלשין עליו.

האחות הרחמניה חשודה ברצח 60 חולים מתוך רחמים

מאת גד שמרון
סופר מעריב בבון

צוותים מיוחדים של חוקרי מוות סורקים בימים האחרונים את בתי הקברות של מחוז טרויכטלינגן שבדרום גרמניה, פותחים קברים ושולחים גוויות למכון הפתולוגי. המשותף לכל הגוויות שמועברות לבדיקה הוא שכולם היו מטופלים של אחות רחמניה אחת בשם מריאנה – שהיתה, על פי החשד, יותר מדי רחמניה וסייעה לעשרות חולים סופניים (כנראה 60) לסיים את חייהם.

מריאנה, בת 40, נחשבה לאחות מסורה במיוחד בבית החולים האזורי הקטן. החולים אהבו אותה. הם ידעו שלמריאנה כאמת אכפת.

בשנים האחרונות נרשמה בבית החולים עליה חדה במספר מקרי המוות הפתאומיים, בעיקר אצל חולים גריאטריים. בקיץ שעבר הבחין רופא כי האחות מריאנה מחזיקה בתרופת הרגעה, שאם ניתנת במנות גדולות, יכולה לגרום למוות. מיד הודיע את מנהל בית החולים, שהזעיק את המשטרה.

אחרי שעברו על התיקים הגיעו החוקרים למסקנה כי לפחות 60 (!) מקרי מוות שווים בדיקה.

המעקב הסמוי אחרי מריאנה לא העלה תוצאות. היא הכחישה כל מעורבות בפרשה. המשטרה זמנית, עכשיו מקווים החוקרים שבדיקות הפתולוגיה יתנו להם את התשובות לשרשרת המיתות המסתוריות.

פקק תנועה

תושבים הגרים בסביבת שדה התעופה של סידני, אוסטרליה, חסמו את הכניסה אליו בתחילת השבוע, במחאה על רעש המנועים המטריד את מנוחתם. אחד המפגינים הצליח למלא את אוזניו בכמויות מרשימות של צמר גפן

צילום: רויטר

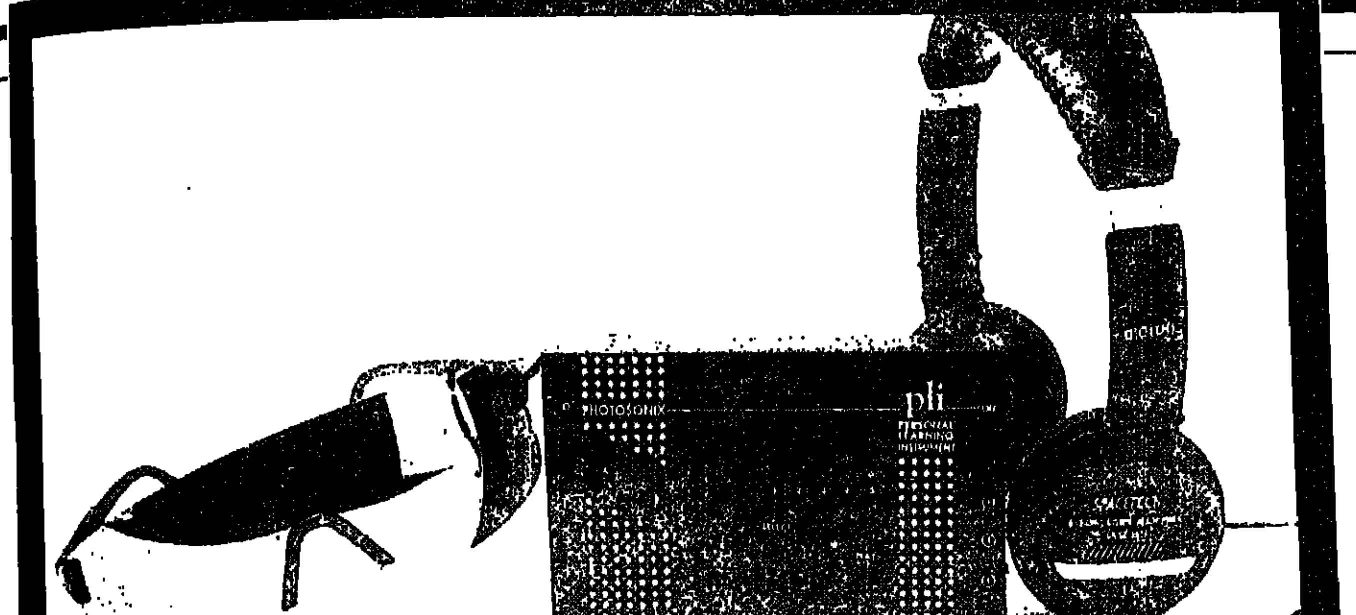
"מכונות המוח" משלבות מיני־מחשב, משקפיים מיוחדים, טייפ או ווקמן, ועולות בין 900 לאלפיים ש"ח

"מכונות המוח" כבשו את הרחוב החרדי

הן אמורות לחדד את הזיכרון, להפיג חרדות, לשפר את התיפקוד המיני. הן נמכרות בשמות "מאסטר מיינד" או "מיינד גיר", ורוב הקונים הם חרדים. את היבואנית זה לא מפתיע: "לא סתם החרדים נמשכים לזה. הם הרי עסוקים כל היום בלימודים"

מאת קובי בלייך

ברחוב החרדי זה להיט היסטרי. כותבי מזוזות מספרים שבזכותו הכתב שלהם השתפר פלאים. בחורי ישיבה שהתקשו ללמוד בעל־פה מרווחים על שינוי לטובה בכושר הזכרון שלהם. ילדים קטנים, תלמידי "חדר", שסבלו מגימגום, שיפרו את איכות הדיבור. נשים שלא הצליחו להרות במשך שנים – ילדו. מוהלים מספרים שהבטחון העצמי, שכה דרוש בעבודה המסוכנת שלהם, התחזק.

את ההצלחות הללו הם זוקפים לזכות פעולת מכשירים הקרויים "מאסטר מיינד", "מיינד גיר" ושמות דומים, שעולים בין 900 לאלפיים ש"ח, תלוי בדגם. המכשירים הם צירוף של מיני־מחשב עם סוללה, משקפיים מיוחדים, טייפ או ווקמן או דיסקמן וכמה תוכנות, ופועלים בטכנולוגיה שמשלבת אור וקול. המטופל מרכיב את המשקפיים, חובש אוזניות, שומע קולות ורואה מראות במשך פרק זמן מסויים, בדרך כלל פעם ביום, והתוצאה אמורה להביא לשיפור הזכרון וכושר הלמידה, הרפייה והרגעה, הפגת כאבים וחרדות, שיפור התיפקוד המיני ומה לא.

"אני כותב מזוזות למעלה מ־15 שנה", סיפר ג.י, כותב ספרי תורה מבני ברק. "ובמשך השנים, הצלחתי לכתוב גם יפה וגם מהר. אבל באחרונה התחילו אצלי בעיות בריכוז. הכתב התחיל להתפשט, להיות מגומגם, וגם הזמן שהקדשתי לכתיבת מזוזה התארך מיום ליום.

"ניסיתי בכל מיני דרכים להרגיע את עצמי, להיכנס לשלווה. אבל זה לא הצליח. סיפרתי את זה לחבר שעוסק בהוראה בתלמודי תורה, והוא הזמין אותי לביתו להשתמש במכשיר, שאז עוד לא ידעתי מהו. ישבתי בביתו, הרכבתי את המשקפיים והאוזניות, ואחרי חצי שעה הרגשתי שאני יוצא מעולם אחר. למחרת קניתי את המכשיר ומאז אין יום שאני לא משתמש בו".

– ואיך הכתב שלך היום?

"ב"ה חל שינוי מפתיע. הכתב משתפר מיום ליום, ובתקופה האחרונה, אחרי שימוש של שלושה חודשים, הוא יפה מאי פעם".

תלמיד ישיבה מירושלים סיפר שסבל זמן רב מעייפות, חוסר ריכוז, והפרעות בתיפקוד המשפחתי: "כמו זעמים הלכתי לרופא ששלח אותי לעשות בדיקות. התוצאות היו תקינות לחלוטין. הרופא הרים ידיים. ניסיתי גם ויטמינים ואבקות צמחים – ולשווא. חשבתי שהמוקד הוא במוח, אבל לא ידעתי איך לעזור לעצמי. התפללתי לקב"ה שינחה אותי בדרך הנכונה להגיע לטיפול המתאים, והנה צדה עיני את מודעת הפרסום של מכשיר ה'מאסטר מיינד'.

"התקשרתי לשאול אם ניתן לקבל הדגמה. נעניתי בחיוב, ואז חיכיתי ליום שבו הכושר שלי היה ירוד במיוחד, ונסעתי לתל־אביב. נתנו לי תרגיל הדגמה. אחרי התרגיל חשתי שנולדתי מחדש. נעלמו העייפות והמתח, ובמקומם באו שקט ושלווה, כושר ריכוז והרגשה נינוחה. היום, לדעתי, התוצאות מדברות בעד עצמן. הריכוז שלי בתפילה, בלימוד תורה, השתפר, וחל גם שיפור משמעותי ביחס שלי לזולת".

מכשיר ה"מאסטר מיינד" והמכשירים האחרים בעלי אותה מטרה, פותחו בארה"ב על ידי חוקרים שהגיעו למסקנה כי המוח מגיב בחיוב ל"מסרים" שמגיעים אליו בצורת אורות וצלילים מסויימים בתדירויות משתנות. טל בר־אשר, יבואנית "מאסטר מיינד", אומרת שהוא מעודד את המוח להפעיל ביתר יעילות את הכישורים הטבעיים שלו.

"בעת השימוש במכשיר עוברים דרך המשקפיים אורות ודרך האוזניות צלילים המכניסים את האדם לרגיעה עמוקה, משהו המזכיר צפייה בשקיעת השמש. בשימוש יומיומי של 20 דקות או חצי שעה מרגישים תוצאות שמסייעות במקרים של עייפות, חרדה, מתח, חוסר בטחון עצמי ועוד".

– איך את מסבירה את הפופולריות של המכשיר דווקא בין החרדים?

"לא סתם החרדים נמשכו לזה. הם הרי עסוקים כל היום בלימודים. הם גם משקיעים בילדים שלהם ואכפת להם שהם יצאו מוצלחים. במיגזר החרדי, למי שלא יודע, יש הרבה בעיות. מי שלא עומד בלחץ העצום של הלימודים, נחשב לכשלון. יש להם בעיות רבות של הרטבה, גימגומים, והם ישלמו הון עתק כדי להגיע לרופאים הכי טובים".

בר־אשר, בת 40, החלה לייבא את המכשיר לפני כשנתיים, ואז לא עלה בדעתה שרוב לקוחותיה יהיו חרדים. "הגיע אלי כתב של עיתון חרדי", היא משחזרת, "הוא לא הציג עצמו כעיתונאי אלא אמר שבא לנסות את המכשיר. אחרי שעה קלה, הוא אמר שהרגיש כאילו קם משינת לילה שלם. אז הוא סיפר לי שהוא עתונאי, וברצונו לכתוב על המכשיר. הכתבה התפרסמה, ולמחרת התחילו לזרום לעסק קונים חרדים. היינו ממש בהלם. בהתחלה היינו צריכים אישורים של רבנים, עד שרבנים בעצמם התחלו לקנות את המכשיר.

"יום אחד סיפר לי שכן שגר קומה מעל העסק שלנו שכשהוא ירד במעלית, ירדו איתו שני חסידים שדיברו ביידיש ואמרו אחד לשני שהמכשיר עוזר להם לשפר את כוח הגברא. לא התפלאתי לשמוע את זה, כי ברגע שאדם מסדר לעצמו את הראש ומגיע לרגיעה, בטח שגם זה מסתדר. לא מזמן קנתה מכשיר אשה חרדית שלא הצליחה להרות. היא השתמשה בו, ואחרי תקופה קצרה נכנסה להריון".

– רבנים תומכים בכך?

"הרבנים הגיבו בשמחה, ואפילו אדמו"רים הגיעו לכאן. בא אדם חרדי ושאל אותי אם יש לי מכתבים שרבנים מאשרים את זה. אמרתי לו שכן, אבל שאלתי אותו אם גם כשהוא רעב הוא הולך לרבי. הוא כמובן ענה שלא. הסברתי לו שהמכשיר עוזר לו להפיק את היכולות האישיות שלו מהמוח וזה תלוי רק ברצון של האדם עצמו".

– ובחורי ישיבה לא מתביישים בשימוש במכשיר? הרי זה יכול להתפרש כאילו הם סובלים מבעיות נפשיות?

"מה פתאום. הם לוקחים אותו איתם לכל מקום. בהתחלה הם עוד היו מסתירים את זה, אבל היום זה בדיוק ההיפך. מי שיש לו המכשיר, מבינים שהוא משקיע בעצמו. מי לא רוצה לשפר זכרון? מי לא רוצה לקרוא ולהבין טוב יותר? בהתחלה באמת היתה בושה. אמא אחת אפילו שאלה אותי אם זה לא יזיק לשידוך של הבת שלה. אבל התקופה הזו נגמרה".

מומחים: כמו מדיטציה

כמה אנשי רפואה ומחקר התבקשו להביע דעה על התועלת שבמכשירים אלה, מעבר להרפייה ורגיעה.

פרופ' אבינועם רכס, נאורולוג ב"הדסה ירושלים": "המכשיר לא הוכיח עצמו בבדיקה כמשפיע על גלי המוח, אבל הצליח להכניס לרגיעה והסב חווייה נעימה".

ד"ר אלי וקיל, מומחה לשיקום הזיכרון: "יש אנשים שמאמינים גם בבקבוקי מים של הבאבא סאלי, ויש סובלים שכאביהם נעלמים אחרי שנתנו להם כדורי עמילך".

ד"ר רוני פלר, נאורולוג, מנהל המכון לאיבחון הפרעות שינה שליד הטכניון: "אני מכיר את ה'פוטיק סטימוליישן', גירויים של אור שאנחנו עושים בחולי אפילפסיה, כאשר גלי המוח מקבלים קצב מסויים של אור. יתכן שלמכשיר יש אפקט של הרפייה. אני מתייחס אליו בסקפטיות, אבל מוכן לבדוק".

ישראל וינקלר, מומחה לבעיות למידה: "אני מתייחס למכשיר כמו לפעולת מדיטציה. זה יכול להשפיע על חמישה עד עשרה אחוזים באוכלוסייה. להציג את זה כמשהו מהפכני בתחום גלי המוח, יהיה יומרני".

■ יוסי חרסונסקי

מכירה ללא סיכון
יצרנים ויבואנים המעוניינים
למכור באמצעות
קטלוג שיופץ לקוראי מעריב
מוזמנים להתקשר לחברת M.C.S.
לטל: 03-5650236 ,6134434
או לפקס: 03-6133998

השלום בפתח
רון ארד בשבי
כבר 3,040 ימים
עד מתי?

למשרד הביטחון
דרוש בשכירות בית פרטי בן 2 חדרים בחולון או דירה בקומת קרקע, בת 2 חדרים,
בעלת כניסה נפרדת.
לפרטים נא לפנות לטלפונים:
03-6977580, 03-6975504, 03-6975801
ניתן להשאיר הודעות במענה הקולי.
אנו לא משלמים דמי תיווך.

למשרד הבטחון
דרוש בשכירות
בית פרטי בן 3-4 חדרים + 2 חניות
באזור חולון, אזור, מרכז ת"א
בהצעות נא לפנות לטלפונים:
03-6977580, 03-6975801, 03-6975504
אנו לא משלמים דמי־תיווך
ניתן להשאיר הודעות במערכת הקולי.

ההיסטוריה הסודית
מאת דונה טארט
סיפור מסתורין מושלם
חדש בספריית מעריב

פעם ראשונה, פעם שניה, פעם שלישית...אדיסון נמכר

ירושלים

לוחות העץ, החוסמים את הכניסה לקולנוע אדיסון ז"ל, ייפתחו ביום שני בפעם האחרונה, ובעשר בבוקר תחל שם מכירה פומבית: וילונות, מסך קטיפה, כסאות, פוסטרים ישנים – עדויות מימי הזוהר של הקולנוע המהולל – יימכרו לכל המרבה במחיר. בפעם הבאה שייפתח המקום, זה יהיה בנין משרדים

כרזה ישנה. כולם הלכו לאדיסון
צילום רפרודוקציה: רוני נעמן

מאת שלמה צזנה

וילונות, מסך קולנוע, קטיפה, רמקולים, 1200 כסאות אדומים, תמונות קיר ארוכות וצרות, כרזות של סרטי קולנוע ישנים, מנורות תיקרה עתיקות ושטיחים. זה רק חלק מתפאורת בית הקולנוע הירושלמי אדיסון, שמוצע למכירה פומבית, לקראת סגירתו והפיכתו בחודש הקרוב לבניין משרדים.

ביום שני 20 בחודש, בשעה עשר בבוקר, ייפתחו לשעה קלה לוחות העץ החוסמים את דלתות הזכוכית בכניסה, המרוססות בידי החרדים בגרפיטי 'בוז לאדיסון'. המוכרים מצפים לירושלמים רגשנים: "מדובר בתפאורה וציוד בעלי ערך סנטימנטלי יותר מאשר בעל ערך היסטורי", אמר אוצר ממוזיאון ישראל.

קולנוע אדיסון נבנה על ידי משה מזרחי בשנת 1932 ברחוב בליליוס שבמרכז ירושלים, האולם ומבואות הכניסה תוכננו על ידי האדריכלים דן ורפאל בן דור. מהר מאד הפך המקום ליותר מאשר עוד בית קולנוע: לשם התנקזו חיי התרבות והבידור של ירושלים, ועד אמצע שנות ה־50 נערכו בו גם מופעים של זמרים ובדרנים, הצגות תיאטרון, קונצרטים.

בראשית שנות השישים נשרף האולם ושופץ מחדש. אז גם הוקמו בירושלים אולמות נוספים: בנייני האומה, תיאטרון ירושלים ובית העם. אדיסון חדל לשמש במה למופעים ותיפקד כקולנוע בלבד. בשנות השמונים שופץ פעמים נוספות, אך ירד מגדולתו והוקרנו בו בעיקר סרטי פעולה. היום סגור הבניין ומוזנח. רק לוח אבן שקבוע בחזית הבניין עם שמו של בונה התיאטרון, "מזרחי ובניו", והארכיטקטורה המסוגננת קלאסי, מזכירים ימים יפים יותר.

משה דדש, בעל הנכס היום, רכש את קולנוע אדיסון לפני 12 שנה מפרידמן, שחכר אותו ממזרחי. "כל ירושלמי עבר פה חוויה", אומר דדש שהחזיק בנכס סגור למעלה משנתיים. "כולם ניסו להתפלח הנה. עבדתי בקולנוע בילדותי ומשכורתי היתה כרטיס כניסה לסרט. שם גם ראיתי סרט פעם ראשונה, את "זעקת הקרב". היו במקום הצגות קבועות של הכוכב ג'ימס דין. תמיד רציתי להיות בעל המקום, עד שהחלום התגשם אחרי תקופה ארוכה".

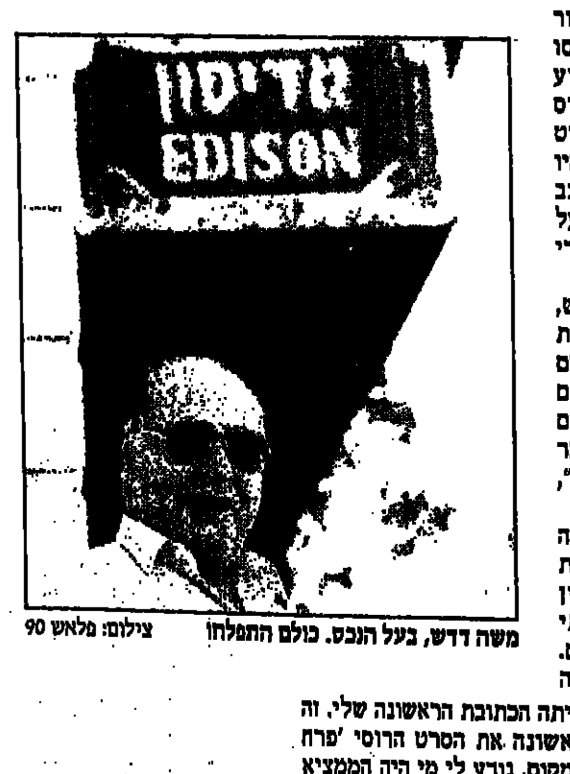

משה דדש, בעל הנכס. כולם התפלחו
צילום: פלאש 90

לאחר שענף הקולנוע נחלש, דרשו גם החרדים לסגור את הקולנוע, הגובל בשכונת הבוכרים ומאה שערים החרדיות. גורמים חרדים ניסו לרכוש את המקום ולהפכו לישיבה, אך בסופו של דבר השטח ימכר לחברת הבניה "רותם", שתהפכו לבניין משרדים.

המוצגים שיימכרו עברו הרבה היסטוריה. למשל, פיסה מקטיפת מסך שחתך יוסי בנאי עם סכין חיתוך, כי היה צריך בד יוקרתי לעבודתו כילד בציחצוח נעלים. ילדותה של רבקה מיכאלי עברה בבניין שמול קולנוע אדיסון. "שם היתה הכתובת הראשונה שלי. זה היה הקולנוע שלי. ראיתי שם לראשונה את הסרט הרוסי 'פרח הסלע' ובסופו הוגרל בין הצופים קומקום. נודע לי מי היה הממציא הידוע אדיסון רק מאוחר יותר. בשבילי אדיסון היה קודם כל הקולנוע שמול הבית".

גם דוד מונשין, ירושלמי ותיק ומחבר הספר "אגדות מונשין" – אוסף סיפורים על הווי העיר – נזכר בנוסטלגיה: "לדברים יש ערך

משהו מקומי

סנטימנטלי רב. סבא שלי סייר את הקולנוע לראשונה. הוא קיבל בתמורה 60 הזמנות, ואני גנבתי לו חלק מההזמנות, שהיו שוות הרבה יותר מכסף. ללכת לקולנוע זה היה כמו לקבל מתנה לבר־מצווה בשבילנו. זאת היתה הפעם הראשונה שנכנסתי לקולנוע מהדלת, אבל לא הפעם הראשונה שנכנסתי לאולם אדיסון. בפעם הראשונה נכנסתי דרך חלון השירותים, בגיל שש.

"מהר מאוד פיתחנו שיטות איך לראות כמה שיותר סרטים ביום בלי לשלם. אחד היה נכנס לקולנוע וכשהיו מכבים את האורות, הוא היה מכניס את כל השכונה דרך דלת היציאה. לפעמים היינו קונים כרטיס אחד, ובין סרט לסרט מתחבאים באולם החשוך. פעם, אני ודורו ('ראש העיר') קופרמן, נרדמנו אחרי ההצגה האחרונה. קופרמן קם והתהלך בחושך כשחשבנו שאנו יחידים באולם. פתאום הוא צרח, כי נתקל בגוף של ילד אחר. אז התברר לנו, שכמונו באולם החשוך, היו עוד עשרות מילדי השכונה".

באי הקולנוע זוכרים היטב את סדרני קולנוע אדיסון. הוותיק שביניהם, יוסף מורתיקוקה, בן יותר מ־70, ממשיך לעבוד כסדרן בקולנוע "אור" במרכז העיר, השייך אף הוא למשפחת מזרחי. לבוש בחליפה, מעונב, כובע ברט לראשו, הוא נזכר בימי אדיסון העליזים, אז "היה כבוד לסדרן". בגיל 14 הגיע לאדיסון. "עזרתי למכונאי והייתי גם שליח שמביא את גלגלי הסרטים. היו מגיעים לכאן כוכבי זמר כמו פריד אל־אטרש והזמרת לילה מראד, שהופיעו באדיסון בשנת 37. היה אולם מלא ואנשים עמדו בחוץ.

חור בקיר

"פעם כולם ניסו להתגנב לאדיסון. לכרטיס היו כמה תעריפים, לפי המרחק מהמסך. שורות ראשונות – בשניים וחצי גרוש. שורות אמצעיות – בשלוש וחצי גרוש וביציע – חמש וחצי גרוש. היציע נחשב לאיזור מכובד והיו בו גם תאי התבודדות. מוצאי שבת היה בכלל סיפור אחר. אז היו מוכרים כרטיסים בספסרות על יד הקופות. כבוד של סדרן היה אז בשמיים. בשנת 38' היה פיגוע חבלני בצופי הסרט, בעת שיצאו מההצגה. נהרגו שניים ונפצעו עוד מספר אנשים. אז גם הכרתי את השחקן ז'אק כהן".

ז'אק כהן, ירושלמי עד היום: "החברים שלי היו הבנים של משה מזרחי, בעל הקולנוע. למזרחי היתה דירה צמודה לאולם ההקרנה – חדר שינה עם חור בקיר, ממנו ראו את הסרט. הייתי מגיע אליהם הביתה ונכנס לחדר של משה, לצפות דרך החלון. 'פלאש גורדון' היה הסרט הראשון שראיתי שם, בשנת 38', כשהייתי בן תשע. אני זוכר את גבריאל ויוסף הסדרנים, שעומדים בשער ודואגים שכולם ישלמו. לאחר שנים התחתן במקום ג'ו מזרחי, בנו של משה בעל המקום, והחופה היתה על הבמה.

"החלום שלי היה לראות את עצמי על המסך באדיסון, חלום שהתגשם כאשר נערכה שם הקרנת הבכורה של הסרט 'גורית', בהשתתפותי. אני יודע שהקידמה מעבירה מהעולם את המקומות האלו. זהו כח הקידמה ואנו מזקינים ונעלמים. אבל בשבילנו המקום הזה לא נשכח, למרות הסגירה".

הוועדה המקומית לתכנון ולבניה תל־אביב־יפו
הודעה לפי סעיף 149 לחוק התכנון והבנייה תשכ"ח 1965
[illegible]
ההתנגדויות תתקבלנה במשך 14 יום מתאריך פרסום הודעה זו ותובאנה לדיון בפני הוועדה הנ"ל.
אדריכל דן דרין
יו"ר ועדת המשנה לתכנון ולבנייה תל־אביב־יפו

הוועדה המקומית לתכנון ולבנייה תל־אביב־יפו
הודעה לפי סעיף 149 לחוק התכנון והבנייה תשכ"ח 1965
הרינו מודיעים בזאת כי הוגשה לוועדה המקומית לתכנון ולבנייה ת"א יפו בקשה ליתן היתר לשימוש חורג ברחוב מזאה מס' 31 גוש 6936 חלקה 11, תיק בניין 0014-31 בקשה כס' [illegible] לשימוש של בנורים לייעוד של משרד לתקופה של 10 שנים.
בעל קרקע או בניין או המחזיק בהם, אשר עלול להיפגע מאישור הבקשה יכול לעיין בבקשה הנמצאת במח' בקרה ותיעור שד' בן גוריון 68, בשעות קבלת קהל ימים א'-ה' 8:00-11:00. במידה שיש לו התנגדות להוצאת היתר איסור הנ"ל במקום זה, רשאי להגיש לוועדה המקומית לתכנון ולבנייה תל־אביב־יפו, שד' בן גוריון 68, את התנגדותו המנומקת ולציין כתובתו המדויקת וטלפון.
ההתנגדויות תתקבלנה במשך 14 יום מתאריך פרסום הודעה זו ותובאנה לדיון בפני הוועדה הנ"ל.
אדריכל דן דרין
יו"ר ועדת המשנה לתכנון ולבנייה תל־אביב־יפו

הוועדה המקומית לתכנון ולבנייה תל־אביב־יפו
הודעה לפי סעיף 149 לחוק התכנון והבנייה תשכ"ח 1965
הרינו מודיעים בזאת כי הוגשה לוועדה המקומית לתכנון ולבנייה ת"א יפו בקשה ליתן היתר לשימוש חורג ברחוב ויתקין מס' 3 גוש 6215 חלקה 167 תיק בניין [illegible] לייעוד של משרד אדריכלים לתקופה של 5 שנים.
בעל קרקע או בניין או המחזיק בהם, אשר עלול להיפגע מאישור הבקשה, יכול לעיין בבקשה הנמצאת במח' בקרה ותיעור, שד' בן גוריון 68, בשעות קבלת קהל ימים א'-ה' 8:00-11:00. במידה שיש לו התנגדות להוצאת היתר/איסור הנ"ל במקום זה, רשאי להגיש לוועדה המקומית לתכנון ולבנייה תל־אביב־יפו, שד' בן גוריון 68, את התנגדותו המנומקת ולציין כתובתו המדויקת וטלפון.
ההתנגדויות תתקבלנה במשך 14 יום מתאריך פרסום הודעה זו ותובאנה לדיון בפני הוועדה הנ"ל.
אדריכל דן דרין
יו"ר ועדת המשנה לתכנון ולבנייה תל־אביב־יפו

הוועדה המקומית לתכנון ולבנייה חולון
הודעה לפי סעיף 149 לחוק התכנון והבנייה תשכ"ח 1965
הרינו מודיעים בזאת כי הוגשה לוועדה המקומית לתכנון ולבנייה חולון בקשה ליתן היתר בנייה להקמת דירה [illegible] ברחוב [illegible] מס' 24 גוש 6021 חלקה 450 [illegible]
בעל קרקע או בניין או המחזיק בהם, אשר עלול להיפגע מאישור הבקשה, יכול לעיין בבקשה הנמצאת במח' רישוי בנייה, רח' ויצמן 18, בשעות קבלת קהל ימים א', ג', ה' 09:00-12:30, יום ג' 16:00-18:30.
במידה שיש לו התנגדות להוצאת ההיתר הנ"ל במקום זה, רשאי להגיש לוועדה המקומית לתכנון ולבנייה חולון את התנגדותו המנומקת ולציין את כתובתו המדויקת וטלפון. ההתנגדויות תתקבלנה במשך 14 יום מתאריך פרסום הודעה זו ותובאנה לדיון בפני הוועדה הנ"ל.
משה רינת
ממלא מקום ראש העיר
יו"ר ועדת המשנה לתכנון ולבנייה חולון

הוועדה המקומית לתכנון ולבנייה תל־אביב־יפו
הודעה לפי סעיף 149 לחוק התכנון והבנייה תשכ"ח 1965
הרינו מודיעים בזאת כי הוגשה לוועדה המקומית לתכנון ולבנייה ת"א יפו בקשה ליתן היתר לשימוש חורג של נרינבאום קלנן והנה, ברחוב הגלבוע מס' 5 [illegible]
בעל קרקע או בניין או המחזיק בהם, אשר עלול להיפגע מאישור הבקשה, יכול לעיין בבקשה הנמצאת במח' בקרה ותיעור, שד' בן גוריון 68, בשעות קבלת קהל ימים א'-ה' 8:00-11:00. במידה שיש לו התנגדות להוצאת היתר/איסור הנ"ל במקום זה, רשאי להגיש לוועדה המקומית לתכנון ולבנייה תל־אביב־יפו, שד' בן גוריון 68, את התנגדותו המנומקת ולציין כתובתו המדויקת וטלפון. ההתנגדויות תתקבלנה במשך 14 יום מתאריך פרסום הודעה זו ותובאנה לדיון בפני הוועדה הנ"ל.
אדריכל דן דרין
יו"ר ועדת המשנה לתכנון ולבנייה תל־אביב־יפו

הוועדה המקומית לתכנון ולבנייה חולון
הודעה לפי סעיף 149 לחוק התכנון והבנייה תשכ"ח 1965
הרינו מודיעים בזאת כי הוגשה לוועדה המקומית לתכנון ולבנייה חולון בקשה ליתן היתר בנייה [illegible] ברחוב הרצוג מס' 35 [illegible]
[illegible] ההתנגדויות תתקבלנה במשך 14 יום מתאריך פרסום הודעה זו ותובאנה לדיון בפני הוועדה הנ"ל.
משה רינת
ממלא מקום ראש העיר
יו"ר ועדת המשנה לתכנון ולבנייה חולון

הנהג – עשה לך מנהג קבוע – קח עמך חייל לדרך

אמצע השבוע

מדור חדש: עדכון שבועי מפורט מתעשיית התרבות

ביקורת ברוטציה. בטלוויזיה החינוכית מקווים שהפינה החדשה - ביקורת בענייני תקשורת - תחזיק מעמד קצת יותר מפינות אחרות כאלה. הפינה תשודר במסגרת התוכנית "תיק תקשורת", בהנחיית מיכה פרידמן, ויתארחו בה מדי שבוע עיתונאים אורחים, שימתחו ביקורת ברוטציה על דרך הטיפול של מדורי העיתונים בנושאים שבכותרות.

אסכולה. רצועת שידורים חדשה בטלוויזיה החינוכית: "אסכולה", שיחות על עולם ומלואו. מדובר בקורסים משודרים בתחומי ספרות, היסטוריה, מיסטיקה, תיאטרון שקספירי ועוד. רצועת השידור תשודר בחל ב־19.2, בימים א'־ה', בשעות 08:30־08:00. עורכת תמר לוטן ומביימת לאה בירך.

מפה עתיקה של א"י בגלריה מ. פולק

אמנות

תמי זילברג

מפות ותחריטים מככבים בקטלוג המיוחד (30 שקל), שהוציאה הגלריה־אנטיקוריאט מ.פולק. פורמט קטן, ועם זאת מרוייק ומהודר להפליא. הוא מכיל מפות מהמאה ה־16 וה־18 וליטוגרפיות מהמאה ה־19 בתחום עיצוב ואדריכלות.

דן זקהיים הלך לעולמו לפני שנה. ביום שני, 20.2, ייערך ערב לזכרו במוזיאון ת"א, בבימוי אסתי זקהיים ובהנחיית יגאל רביד. בין המשתתפים: מנשה קרישמן, אילן שיינפלד, אסתי זקהיים וגיל אלון.

ערוצים

רינת קליין

אסייג לרדיו. אחרי שחזר להופיע על הבמות, ותפס תאוצה בהופעות מוצלחות בכלי התקשורת האלקטרוניים, מקבל שלום אסייג, אמן הסטנד־אפ, תוכנית אישית ברדיו. אסייג יחליף את גיל קומר, שיוצא לחופשה, ויגיש תוכנית יומית ברשת גימל. העורך המוזיקלי של התוכנית יהיה יורם וזאנה.

בלט שטוטגרט, "היפהפיה הנרדמת"

הקלאסיקה של בלט שטוטגרט

בשבוע הבא יתחילו הופעות בלט שטוטגרט במשכן לאמנויות הבמה. אם בלט פרנקפורט, שפתח את סדרת המחול במשכן, נתן שיעור במחול מודרני, עכשיו מגיע תורו של השיעור בבלט קלאסי. כאן נפגוש את הוורטואוזיות הדקיקות, שמרחפות על קצות אצבעות, את התפאורה הצבעונית שלא מפסיקה להתחלף, את המוסיקה הקלאסית החיה וגם את הרקדן ליאור לב, נציגנו הישראלי בשורות הלהקה.

שתי תוכניות תעלה הלהקה: "היפהפיה הנרדמת", לכוריאוגרפיה של מרסיה היידה, המנהלת האמנותית של בלט שטוטגרט, בהסתמך על שלוש הפקות קודמות שנעשו ליצירה - זו של הכוריאוגרף מריוס פטיפה למוסיקה מ־1890, זו ריאגלב מ־1921 וזו של נינט דה־ואלוא כבלט "סדלרס ולס" מ־1946.

התוכנית השנייה מוקדשת ליצירותיהם של שלושה כוריאוגראפים צעירים, שצמחו בבלט שטוטגרט, ברוח פורסית', קיליאן, ונוימאייר. יצירות אלה נעות בקו התפר שבין הבלט הקלאסי למודרני: "הסימפוניה השביעית", לכוריאוגרפיה של אווה שולץ, על פי מוסיקה של בטהובן; "ליל הזדככות" של רוברטו דה אוליביירה, למוסיקה של שנברג; והאחרונה - "מקום ריק" של רנאטו זנלה, למוסיקה של בראיין אינו, ג'ון הסל ולורי אנדרסון.

ההשראה לריקוד "מקום ריק" באה בעקבות ביקור של זנלה בנגב: "לא שיערתי שהמדבר יהיה ריק כל כך... ככל שהנוף היה ריק יותר, כך הירבה ראשי ליצור תמונות. היתה לי תחושה כאילו רק אני לבדי נותרתי".

■ *סער דיין*

יום ולנטיין, הוא חג האוהבים, מתקיים היום, יום שלישי, ושני ערוצי המוסיקה של הכבלים ישדרו רצף של שירי אהבה במיטב המסורת של מאריה קרי, ליונל ריצ'י, ויטני יוסטון ובון ג'ובי.

יום ישראל ייערך ביום חמישי הקרוב בטי.וי.5 הצרפתי. יום השידורים המיוחד מופק בשיתוף הטלוויזיה הישראלית. הוא יתחיל ב־11:00 בבוקר ויימשך עד חצות וחצי. בין השאר ישודרו סרטי תעודה על ירושלים, יהודים אתיופים, ארכיולוגיה במצדה, בן גוריון, הקמת המדינה ומגילות ים המלח.

זהר ארגוב יעמוד במרכז תוכנית מיוחדת, שתשודר בערוץ השלישי של רשות השידור במוצ"ש בשעה 21:00. ישתתפו: מרגלית צנעני, גילי ארגוב ואלי לוזון.

הקלטות

טל פרי

מספרים: "מה החזאי מבין", אלבום הבכורה של "אבטיפוס", עבר את ה־5,000 עותקים בארבעה ימי מכירה. נכון לעכשיו מתקרבות מכירות האלבום ל־8000. "אלימות" (שלום חנוך) מתקרב ל־10,000.

"איפה הילד" עובדים על האלבום השלישי. תמי רודנר: "השבוע אנחנו נכנסים לשבועיים חזרות, ואחר־כך נקליט חודש וחצי". האלבום מתוכנן לקיץ.

יהורם גאון מסיים בימים אלה את העבודה על "גאון על הירקון", אלבום החידושים לשירי שלישיית "גשר הירקון", שגאון היה חבר בה עם אריק איינשטיין ובני אמדורסקי ז"ל. בין השאר יהיה שם ביצוע מחודש ל"איילת אהבים", שגאון ישיר עם הזמרת קרן הכט. ירוסלב יעקובוביץ' אחראי לעיבוד.

טיפקס. ההרכב החדש

"החיים שלך בלאפה" יהיה שם האלבום השלישי של "טיפקס", שייצא לקראת פסח. שיר ראשון, "אל תשכחי לזכור אותי", כבר עושה שמות בכמות השמעות הרדיו שלו. רונית שפי, שהיתה זמרת ונגנית אקורדיון בלהקה, לא משתתפת באלבום החדש. קובי אוז: "רונית החליטה לצאת לקריירת סולו, וכולנו מאחלים לה הרבה הצלחה".

על הסט

מיקי טימן

להקת אבטיפוס מקליטה בימים אלה את שיר הנושא של הסרט "לילסדרה" בהשראת "מה נשתנה" של ליל הסדר. הסרט ייצא למסכים בחודש מאי.

"שבעה" הוא סרטה החדש של הבמאית רינה צבי ריקליס ("סיפור שמתחיל בלוויה של נחש"). הסרט מספר על בחורה, שעובדת בחברת קייטרינג המתמחה באירועים לבתי אבלים. הצילומים מתוכננים לאפריל. את הסרט, בן 50 דקות, מפיקה עינת רבש וממנים קרן ת"א, הקרן החדשה לעידוד יוצרי קולנוע וטלוויזיה וטלעד. את התסריט כתבו מירב בן גוריון ורינה צבי ריקליס. אורית אוולאי עושה את הליהוק ל־10 תפקידים "עם בשר" כדברי הבמאית.

הבמאית־מפיקה ג'ולי שלז מ"קוקו הפקות", (במאית "סנג'ין", זוכה פרס הסרט התיעודי בפסטיבל הקולנוע בירושלים, 1993), עורכת בימים אלה סרט דוקומנטרי על פרשת חנית קיקוס. הסרט, בן שעה, מיועד ל"טלעד". שלז צילמה בכל האתרים הרלוונטיים, דובבה את משפחתו של סולימאן אל עביד, תושב רהט, שנאשם בפרשה, ודיברה עם בני משפחתה של קיקוס. "זהו חומר קשה לצפיה", אומרים מאחורי הקלעים. שלז אומרת, כי "הפקת סרט כזה היא עניין מורכב. זהו תיק דינמי, לא סגור. יש ערעור לבית המשפט העליון ויש כל הזמן התפתחויות".

סלסולים

דויד לי־און חקאק

סיום משפחתי. אחרי שאנטוניו ורונית (אב ובתו) הוציאו אלבום ראשון משותף, "ילדת ים התיכון", עם הלהיט "קנטה מה ניניה", ואחרי שכל אחד הוציא אלבום לבד, הגיע הזמן להופעות. הבכורה המשפחתית תתקיים ביום שישי, 24 בפברואר, במועדון ה"פלאקה". "השילוב של השניים משובב נפש", אומר ראובני, שמיהר להחתים אותם על חוזה לשלוש שנים. ב־7 במארס הם יופיעו אצל גבי גזית.

מרגול 10. זהו מספרו של האלבום החדש של מרגלית צנעני. באלבום, הנושא את השם "ארץ אש וארץ ים", שני שירים שנכתבו והולחנו ע"י יאיר אלוני (אחיו של בצלאל), וכל השאר - נכתבו בידי נשים. רוב הלחנים הם של מרגול, ובניגוד למקובל אצלה, יש גם לחן לא מקורי אחר, שהגיע מיוון.

כבלים

רון פודכלבניק

שלום לארטא. ערוץ התרבות הנפלא ירד מהלווין הצרפתי שעליו שידר, ועבר ללווין מסחרי, כך שיותר לא נקלוט אותו אפילו בערוצי זהב הצדיקים. לחילופין, יוצג שם ערוץ קאנאל פרנס, שמעביר תוכניות צרפתיות לאפריקה. בלוחות המשדרים ממשיכים לפרסם את ארטא, כאילו כלום לא קרה.

מצעד הקומדיות ייערך בערוץ 3 לקראת פורים. 20 סדרות קומיות מוצעות לבחירה (נשואים פלוס, סימפסון, מרפי בראון, סיינפלד, משתגעים מאהבה ועוד). הצופים יבחרו את הסדרה הנבחרת בטלמסר 055־331146. בערב פורים (15.3) ישודר מרתון לתוך הלילה, ובו הסדרות האהובות ביותר. פרסים יקרים יוגרלו במבצע. (בשיתוף מעריב).

עשו מנוי על
מעריב לנוער וקבלו ז'קט ג'ינס או רדיו טייפ
דבל קסט וכרטיס זהב במתנה!
מעריב לנוער זה זהו
להזמנת מנוי התקשרו 177-022-6333 המבצע בתוקף עד 28.2.95

ליד אמנותי של שוברט, שומאן ומאהלר יככב הערב בספריית שער ציון בית אריאלה. מגיש ד"ר דוד גורביץ', במסגרת סדרת הרצאות בנושא "גאולה באמצעות האמנות", מפגשים בין תחומיים על ספרות, אמנות ומוסיקה.

סינפוניטה ב"ש תארח בסדרת הקונצרטים הקרובה את קארל אנטון ריקנבאכר, יליד שוויץ, שהיה תלמידם של פון קאריאן, פייר בולז ואוטו קלמפרר. ריקנבאכר ינצח על יצירה של בן ארצו אוטמר שק "ליל קיץ", למיתרים וכן על הקונצ'רטו לפסנתר מס' 19 מאת מוצרט, עם הפסנתרן האוסטרי טיל פלנר. לסיום תושמע הפסטורלית של בטהובן. החל ב־18.2, בבאר־שבע, ירושלים וכפר סבא.

מקהלת סוקולנה מקופנהגן תשתתף בקונצרט של הקאמרטה הישראלית רחובות, המוקדש ליצירות באר־רוק: "דיקסיט דומינוס" מאת הנדל, יצירתו המקהלתית המוקדמת ביותר של המלחין, קונצ'רטו גרוסו אופוס 3 מס' 3 של הנדל וקנטטה 147 מאת באך. ינצח אבנר בירון וישתתפו הזמרות שרון רוסטורף ושירלי הכט. 17.2 ו־18.2 במוזיאון ת"א.

חזי לוי, טנור שמחכה לחשיפה הגדולה

צילום: מאיר רג'ואן

חזי לוי חולם להיות טרובדור. תופעה

הוא לא נראה כמו סמל אהבה, אבל חזי לוי הוא טרובדור במלוא מובן המלה. "טרובדורים היו כבר במאה ה־11", הוא מסביר. "זמרים נודדים, שהתפרנסו משירי אהבה לגבירות בטירות". ובקול טנור חזק ומקצועי הוא שר "או סולו מיה", אריות מתוך הספר מסביליה או כל שיר שתתחפצו בו, ובלבד שיהיה בו קמצוץ אהבה.

"אהבה היא דרך חיים. אני מאמין, כי בכוחה לשנות את העולם, את האנשים", הוא מכריז, בלי שמץ של זיוף. חזי נולד, כנראה, מאוחר מדי. בגינוניו ובהופעתו הוא מתאים לתקופה עתיקה יותר, שבה היו מזמינים אותו לתרום את קולו המיוחד לצורך חיזור אחרי העלמה הנחשקת, ועוטפים אותו באהבה ובהערצה.

חזי לוי, בן 30, הוא ממוצא תימני וגר במושב אודים. אחרי שסיים את לימודיו באקדמיה למוסיקה באוניברסיטת ת"א, שר במקהלות רינת וקמרון, שכבר אינן קיימות. אבל חלום חייו הוא להיות "הטרובדור הטוב ביותר". בסוף החודש שעבר הוא החליט לעשות מעשה. הוא נעמד בפתח אולפן ההקלטות של תוכניתו של גבי גזית, והתחנן להיכנס לתוכנית. הלא ייאמן קרה - גזית הכניס אותו לתוכנית, וחזי שר סרנדה לאחת המרואיינות. בסוף השיר, קם והלך. וכך, כמו שנכנס, כך יצא, והוא עדיין ממתין לחשיפה הגדולה.

■ *דויד לי־און חקאק*

קולנוע

עירית שמגר

סכין במים. ביום ששי יוקרן ב"הצגה שניה" סרטו הראשון של רומן פולנסקי, "סכין במים". סרט בשחור לבן, שנעשה עוד בפולין, השנת 62', והוא סיפור קצר, מרוכז וחריף על יחסים בין בני־אדם. זוג יוצא לחופשת שיט ואוסף בדרך טרמפיסט צעיר ונאה. המתח המיני בין שלושתם, התחרות בין שני הגברים, מאבקי הכוח, משחקי ההשפלה והמניפולציות של האשה שביניהם יוצרים סרט חריף ומרתק במיוחד. זו מערכת יחסים כוחנית וקלאוסטרופובית בראשון מסרטיו של הבמאי שיצר אחר כך את "מכוי סתום", "תינוקה של רוזמרי" ו"צ'יינטאון".

ווילדר הרשע. סינמטק ירושלים יציג במוצ"ש קלסיקה מומלצת, שעדיין לא הוקרנה אינספור פעמים על המרקע: "הקרנבל הגדול", של בילי ווילדר, ומבט מפוכח, מרושע, מצחיק ואכזרי על העתונות. מדובר בכתב מקומון נידח, שרוצה לעשות כותרות. ואז נופל לידיו נתח שמנמן: ארכיאולוג, שנכלא במערת קבורה אינדיאנית. הכתב מתאר את הדברים בסגנון גלהב, המוני תיירים מגיעים לעיירה והעסק הופך לקרנבל צבעוני, עליז ורווחי. הכל חוגגים, ושוכחים את האדם הכלוא שם ומתחנן שיוציאו אותו. הסרט עורר שערוריה ענקית בשנת 51', קירק דגלאס, שמגלם את הכתב השאפתן, היה אחד הדוחפים ליצירת הסרט ותמך בווילדר במאבקיו נגד הצדקנות ההוליוודית.

תיאטרון

רות שמירא

וידאו דייט יעמוד במרכז "הווידאו של שלומית לייטנר", הצגה חדשה מאת עדית שתורי ובבימויה. מיכל ורד תשחק את הגיבורה, המצלמת עצמה לצרך שידוך, ומשווקת עצמה כאדם וכמוצר. מחודש מארס, ב"צוותא 2".

מרכז הסינג' התל־אביבי אימץ את "הסיכוי האחרון" מאת ארתור מילר (במקור The Last Yankee), על שתי נשים המאושפזות בבי"ח לחולי נפש ועל בעליהן, שנפגשים בחדר ההמתנה. בהצגה, בתרגומה של אביבה ברוש ובבימויה של נעם בן אז"ר, משחקים אמירה פולן, עפרון אטקין, אליעזר יונג ותמי ספינק.

אריקה קנולר ב"הפרדס של אריקה"

רונית אלקבץ ב"מרתה"

נשים בתיאטרונטו

ריבוי נשים יוצרות, במאים הידועים יותר כשחקנים ומיגוון ז'אנרי רחב מאפיינים את פסטיבל ההצגות היחיד, התיאטרונטו, שיתקיים בסוף מארס, זו השנה הששית במרכז סוזן דלל. מתוך כמאה הצגות, בחרה ההנהלה האמנותית (יעקב אגמון, ד"ר גד קינר ופרופ' תום לוי) ב־11 הצגות לתחרות, ובהצגה אורחת, "פרחים לעכבר לבן", בביצוע אלכס פלג.

הצגות התחרות הן: The End, מאת ובביצוע עגת בן דור; "הפרדס", מאת ובביצוע אריקה קנולר, פסיכולוגית והילרית חיפנית בת 79, שהופיעה בשני פסטיבלי עכו: "שירה לוין מתה... והיא חיה בתל אביב", עיבוד מקומי של אסתי זקהיים (שגם מבצעת) ודליה שימקו (מביימת) לרומן הידוע של ג'יל פארנט: "הגר", עפ"י "מר מאני" בעריכת ירדן בר־כוכבא (מבצעת) והלל נאמן (מביים): "ג'ורדן", מחזה בריטי בביצועה של אדווה עדני: "געגועי לקיסינג'ר", על־פי שני סיפורים של אתגר קרת, בעיבודו ובביצועו של אורי הוכמן; "שובה של האשה החושנית", סטנד־אפ מאת שרית סרי (מבצעת), שמואל וילוז'י (במאי) ויוני להב: "מרתה", על הרקדנית מרתה גראהם, בביצוע רונית אלקבץ: "כאן מעבר לכביש", מאת עופר הלוי (מבצע) וגיא אור (במאי): "התינוק של בן שטרית", בבימוי דודו תבורי ובביצוע אלון אבוטבול ו"הקראקאל" מאת יהודית הרצברג, בביצוע טטיאנה קנליס אוליייר.

■ *רות שמירא*

מוסיקת העולם

תמי זילברג

"אם האלוהים" (מדרדאוס) מפורטוגל חוזרת עם אלבום חדש, "רוח השלום". בשביל הטריפ הזה צריך להגדיר קטגוריה חדשה, של מוסיקת היקום. אפוס מתמשך של צלילים שמימיים מפיה של תרזה סלגיירו, שהביאה אלינו את "הרועה" (או פסטור) ב־1990. עכשיו היא חוזרת עם קסמים מוסיקליים נוספים של פדרו איירס מגלהס ושל פרנצ'יסקו ריביירו, שניהם חברי מדרדאוס. ההצלחה הבינלאומית משתקפת בחוברת המצורפת לאלבום, בצורת תרגום קפדני לאנגלית של השירים בפורטוגזית. נפלא.

מוסיקה קלאסית

אורה בינור

ויקטור דרביאנקו יהיה הפסנתרן האורח בסדרה "הופעת אמן" בשבת בבוקר, במרכז המוסיקה ע"ש טארג בעין כרם, ירושלים. בתוכנית: הסונטה האחרונה לפסנתר מאת בטהובן (אופוס 111), אימפרומפטי אופוס 90 מאת שוברט ו"תמונות בתערוכה" מאת מוסורגסקי.

רסיטל חד פעמי

התזמורת הפילהרמונית הישראלית
מנהל מוסיקלי: זובין מהטה

דניאל בארנבוים, פסנתרן

ברסיטל מיוחד מיצירות בטהובן

יום ג', 28 בפברואר 1995 בשעה 20.30
היכל התרבות, תל אביב

בתוכנית:
בטהובן: סונטה אופ' 10 מס' 3
בטהובן: סונטה אופ' 53 "ולדשטיין"
בטהובן: סונטה אופ' 111

כרטיסים במחיר אחיד של 110 ש"ח
להשיג בקופת התזמורת, היכל התרבות, תל אביב
מכירה טלפונית בכרטיסי אשראי בטל' 03-5251502
20% הנחה למנויי הפילהרמונית כנגד הצגת תלוש 106

אוסקר/גראפיטי

מעריב

עמי"ת מגיעה לצה"ל

יתקיים אי"ה ביום רביעי, 22.2.95, בשעה 20:00
בבית החייל, רח' ויצמן 60, ת"א
בהשתתפות מיטב האמנים:

■ שימי תבורי ■ אבנר דן ■ אורי פיינמן
■ אלי לוזון ■ דורון מירן ■ אהרון ירימי
■ שוש רם ■ אתי לוי ■ אבי סינוואני
■ נתנאל ■ פיני חדד ■ איציק הרוש

מנחה: שמוליק סגל

כרטיסים ניתן להשיג: "הדרן", אבן גבירול 90, ת"א, טל' 5279955; "רוקוקו", דיזנגוף 93, ת"א, טל' 5223663; "השרון", סוקולוב 86, רמת השרון, טל' 5400551/2 ובכל משרדי הכרטיסים בעיר!

ניהול אומנותי: יוני רועה ● ניהול מוסיקלי: נסים ברנדס
מפיק בפועל: עזי"ת והאגודה למען החייל ● שמוליק הפקות 09-984550, 050-267640
יחסי ציבור: גיל יורילביץ

האומנים יצולמו לטלוויזיה

יותר מעניין לקרוא מעריב

"מקום בצמרת"
מצעד הפזמונים הישראליים
רשת ג' - קול ישראל
בשיתוף מעריב לנוער ו-מעריב
עורך: מייקל שרף - 12.2.95

01. תשאירי לי מקום לחבק אותך - אבטיפוס
02. אני לא יכולה בלעדיך - דנה
03. אני מאבד אותך - סער בדישי
04. לאט לאט - שלום חנוך
05. מלה אחת של אהבה - שי זורניצר
06. מלים ועוד מלים - משינה
07. בוקר טוב עולם - אבטיפוס
08. תחזור תחזור - משינה
09. שירת הסירנה (אל תפחד) - ריטה
10. מאמין - אמני פסטיגל 94
11. מועקה - אבטיפוס
12. הצד השחור - סער בדישי
13. בנו של חשמן - ליאורה
14. עולם חדש - ריטה
15. הנסיך הקטן - אתניקס
16. אלוהים - תופעת דופלר
17. רק רקדנו - ליאורה
18. חלונות - טל גורדון
19. את לא כמו כולם - משינה
20. אהבה - סער בדישי
21. החריקוד של שנינו - יוספה
22. בדרך אל עצמי - תופעת דופלר
23. צולל בך - שי זורניצר
24. על הרצפה - מוניקה סקס
25. סתיו נוסכן - דויד ברוזה
26. ישנן בנות - דנה
27. את נראית נפלא - יגאל בשן
28. אלייך - שי זורניצר
29. שמור על השמים - שרי
30. איתך - יגאל בשן

תפינה לשיפוטכם
31. עוד אני הולכת - שרון חכם
32. תום - גיורא קנת
33. ואחרי הכול - קובי רכט
34. אשמורת - אוליב
35. סוף - צביקה פיק
36. שלג - אורית בר־הדס
37. אחזור אלייך - נריה חובב
38. יערות השיש - להקת כלשת
39. לרוץ אל השמים - נוונים כחים
40. עוד לא - חוה אלברשטיין

"כפר סבא מדברת"
ערב אקטואליה ותרבות
אבי בטלהיים מארח
● אודה נמיר, שרת העבודה והרווחה - לאן הולכת ממשלת רבין
● גאולה הראל, מנהלת כלא נווה תרצה - נשים מאחורי הסורגים בישראל
● מנחם דיגלי, לשעבר מפקד סיירת מטכ"ל - איך מתמודדים עם טרור של מתאבדים
● אתל קובינסקה ושמוליק עצמון, שחקני תיאטרון היידישפיל - ראיון וקטעים מהצגת "מירל'ה אפרת"
● בתוכנית האמנותית
שולה חן ואבי קורן
בקטעי בידור ושירה
ביום שישי, 17.2.95, י"ז באדר א' תשנ"ה
בשעה 21:30 באודיטוריום בכפר סבא
כרטיסים ניתן להשיג בקופת היכל התרבות, טל' 09-479230. הנחה תינתן למי שיציגו בקופה גיליון "השבוע" של "מעריב"
מעריב
עיריית כפר סבא, המחלקה לתרבות

הנהג
עשה לך מנהג קבוע - קח עמך חייל לדרך

מפגשים מהסוג השלישי
2 קוקסינליות צעירות
056-775-333

SEX
אורגיות סוערות
001-600-203-4051
וידויים וחלומות כחולים
001-600-203-4085
צעירה ויפה בשבילך
001-600-203-4088

חי בוא ותגמור עלי בשיחה חיה!
056-696969
רפוק אותי עכשיו!
056-73 73 73
056-779933
056-737666

עכשיו בחנות הסקס של צביקה
מבחר ענק של קלטות וידאו נועזות מכל הסוגים
★ סרטי סקס מהטובים ביותר: הומו ביזאר, לסביות, ביסקסואל ואחרים
★ מבחר ענק של מוצרי סקס ★ ויברטורים ★ אורגיה של מוצרים
★ חוברות נועזות וסרטים מובחרים
רק ב"LOVE STORE"
החנות שאסור לך לא להכיר
פסג' הוד ת"א, דיזנגוף 101, טל': 03-5221690
חדש!

001-809-474-3466
056-70-50-90
001-809-474-3478

001-809-474-3464
056-70-50-60
001-809-474-3468

סקס חי
005-922-400-39
אורגזמה להרפיה מלאה
005-922-440-57

סקס פרטיליין חי!
בוא נדבר עד שתגמור עליו
001-809-474-6040
בחר לך מישהי לשיחת סקס אישית
001-809-474-6050

005-922-400-33
סקס חי אורגיה בשיחה חיה
005-922-400-38

001-809-474-3430
001-809-474-3600
001-809-474-3666
001-809-474-3437

סקס אמיתי
32 בחורות פרטיות...
056-800-111
056-775-886
056-775-444
056-800-400

001-809-474-3658
001-809-474-3662
001-809-474-3301
001-809-474-3505

001-809-474-3656
001-809-474-3659
001-809-474-3661
001-809-474-3283

001-809-474-2669
001-809-474-3595
001-809-474-3616
001-809-474-3657

056-70-60-60
056-774-888
056-710-610
056-70-66-66

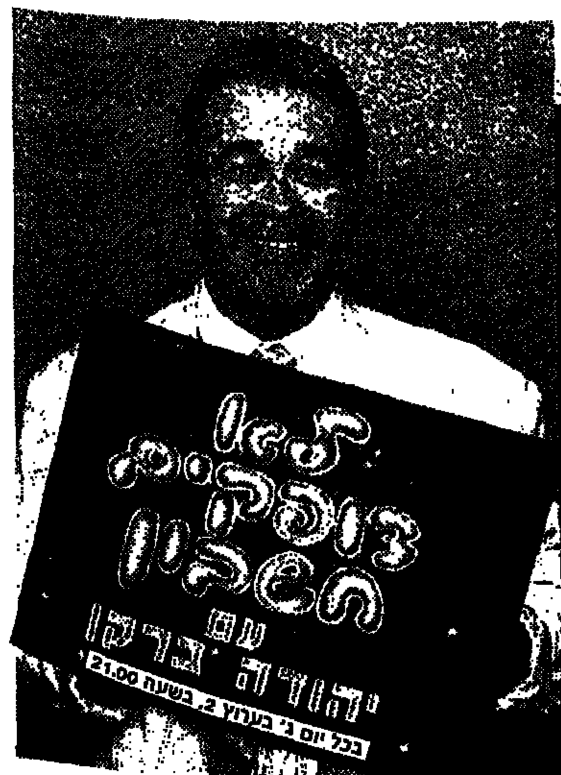

מבצע מיוחד לקוראי מעריב
קח שברולט
רק תביא רעיון למשימה!
יהודה ברקן וצוות "לא דופקים חשבון" מזמינים אותך להמציא משימה מטורפת, נועזת, מיוחדת, מצחיקה ומקורית שאותה היית מוכן לבצע בעצמך. המשימות הנבחרות יצולמו לתוכנית, והאיש שיבצע את המשימה המדהימה מכולן יהיה זה שיחזור הביתה בשברולט קאווליר חדשה ונוצצת!
יש לך! כתוב מהר ל"לא דופקים חשבון" ת.ד. 57366 תל־אביב.

הבימה התיאטרון הלאומי
משרתם של שני אדונים
קערת העץ
ביקור הגברת הזקנה
יתומים
העלמה והמוות
נ.ב. החתול שלך מת
03-296071

הקאמרי של תל-אביב
הסוחר מוונציה
דבר מצחיק קרה
פולארד - הפטריוטים
שברי זכוכית
השיבה הביתה
03-6233335 מנויים 6245211 קאמריפון 6229353

חיפה התיאטרון העירוני
בית הקפה של רח אוגוסט
בני ערובה
שיחות עם אבי
04-620670

תיאטרון באר שבע
סוחרי התהילה
לחנך את ריטה
07-238278

בית ליסין
שיחות עם אבי
המלך
פילומנה
אורכיסט מפוקפק
03-6916663

האופרה הישראלית-ת"א
האהבה לשלושה תפוזים
"לקראת בכורה"
03-6927777

הגשר
"בשמל"
האידיוט
רוזנקרנץ וגילדנשטרן מתים
03-5182812

יאיר ניצני
עומד על שלו
תל־אביב "צוותא 2"
ת"א "צוותא" 18.2
הרצליה "און דניאל"

פולארד
הצגתם של מוטי לרנר ואילן רונן
תפאורה: דרור הרנזון מוסיקה: אנרי וידיסלבסקי
תלבושות: ענת מירון תאורה: גיב שדה

משתתפים (לפי סדר הא"ב):
דבי ג'ובאני, יוסי גרבר, אלי דנקר
יובל זמיר, יוסי ידין, אורנה כץ
שמעון מימרן, רוני מנדלסון
קרול מרקוביץ', ששי סעד
וסי קאנץ, שבתאי קונורטי
אסתי קוסוביצקי
דליה רודניצקי, שולי רנד.
וכן: שמואל אדלמן, אלי מגולאנו
אלישע גריאלי.

קופת הקאמרי: 03-6233335
למנויים: 03-5245211
מענה קולי: 03-5229353
מח' מכירות: 03-5279888
הצגות ראשונות:
ג' 7/2 20:30
ד' 8/2 16:30, 20:30
ה' 9/2 20:30, א' 19/2 20:30
ב' 20/2 20:30, ה' 9/3 20:30
מוצ"ש 11/3 20:30

הקאמרי של תל-אביב

מלון מצפה ים
נתניה 09-623730
160 ש"ח לזוג
לינה וארוחת בוקר
טלוויזיה, טלפון, רדיו, אמבטיה, מיזוג אוויר בכל חדר

השעות הטובות הן שעות הלילה
מאת: אורציון ברתנא
"מה שחדש בנובלות החזקות והיפות האלו, הוא שהן מתרחשות אמנם במישור המציאותי, אך נקראות כאגדות".
יורם קניוק

★ האורקל של מלורי ★
הוצאת ספרית מעריב

תכנית פשוטה
מאת סקוט סמית
מה שתאוות בצע פשוטה וגסה יכולה לעשות לאנשים
חדש בספרית מעריב

מוזיאון תל אביב לאמנות
TEL AVIV MUSEUM OF ART
נשים בג'אז
קונצרט IV בסדרה: יום חמישי 23.2.95 בשעה 21:00
בליווי:
דני גוטפריד
פסנתר
איריס פורטוגלי
תופים
עתליה פניאל
פסנתר ושירה

מרלן רוזנברג
ארה"ב - באס
ניהול אמנותי: דני גוטפריד
כרטיסים בקופת המוזיאון טל. 03-6961297
מפעלות דיסקונט תרבות ואמנות
קרגל בע"מ
יותר מעניין לקרוא מעריב 10% הנחה לכרטיסים למציגי מודעה זו
שד' שאול המלך 27, תל-אביב

הנהג
עשה לך מנהג קבוע - קח עמך חייל לדרך

מרכז הפרינג' תל אביב
הבית לקבוצות תיאטרון בצוותא ובבית ציוני אמריקה
בוקר של שוטים	מופע הפרידה של בנג'ו	מתנחים	טאץ' ווד	מעקב באפלה
"צוותא"	"צוותא"	"בית ציוני אמריקה"	"צוותא"	"צוותא"
הערב יום ג' 14.2 ב־20:30	מחר יום ד' 15.2 ב־21:00	מחר יום ד' 15.2 ב־21:00	יום ה' 16.2 ב־18:00	יום ה' 16.2 ב־21:00
בסיוע מדור התיאטרון המועצה לתרבות ולאמנות ועיריית ת"א־יפו

משוגע
מאת: יצחק בשביס זינגר
עוד יצירה שנונה ומרגשת ללב מפרי עטו של הסופר הנפלא חתן פרס נובל.

יום ה' 16/2/95
בשעה 22:30
ילדות מבית טוב
יפה בי טון • שירה, מילים ולחנים
שלי טל • גיטרה, קולות
מיכל רהט • תופים
עודד גיר • בס
סדרני הדשא
מורג רובננקו • שירה
רונן חג'ג' • גיטרה
מיכה קפלן • בס
יריב שילה • תופים
כרטיסים במחיר 25 ש"ח להשיג בקופת בית ליסין טל. (03) 6957966 טל. (03) 6916653 ניתן להזמין כרטיסים מ 9:00 בבוקר ועד תחילת המופע.
20% הנחה למציג מודעה זו בקופת בית ליסין
NEW רוק

מהמרתף העליון
תיאטרון בית ליסין
כל יום חמישי בשעה 22:30
יותר מעניין לקרוא מעריב

ריעה

"אהבה גדולה"

ההופעה

תיאטרון ירושלים	תיאטרון חולון	יפו	כפר מנחם	נצר סרני
		"תיאטרון נגה"	"בית הבנים"	"אולם המופעים"
מוצ"ש 4.3 ב־8:45	יום ו' 3.3 ב־10:00	מוצ"ש 25.2 ב־9:00	יום ו' 24.2 ב־10:00	יום ד' 22.2 ב־8:45
		בחסות עוד הבריאות מד אפרים סנה ומשפח בית אבדבואל		כרטיס מ"ג 10.9 במחיר יפה
כרטיס: "כלעים" 01-256869, "בימות" 02-240896 ובקופה 02-610011	כרטיס: "בימהאון" 685685, "לאן" 5241373 ובקופה 5037786	כרטיס "לאן" 5247373, לקבוצות: 5370545, באשדוד 6388863, קור 18 ובקופה 6816433	כרטיס בטלמניוס 08-583501 ובקופה 08-508441	כרטיס: 08-216979, 08-461500, 03-4646701 ובקופה 08-278139

יותר מעניין לקרוא **מעריב**

המשכן לאמנויות הבמה — בית האופרה

קלאסיקה עם דם חדש

בלט שטוטגארט במשכן

חיפהפיה הנרדמת		
יום שבת	25.2	20:30
יום א'	26.2	20:30
יום ב'	27.2	20:30
יום ג'	28.2	20:30

הסימפוניה חשביעית ויצירות נוספות		
יום ה'	2.3	20:30
יום ו'	3.3	13:30
יום שבת	4.3	20:30
יום א'	5.3	20:30

לקראת בכורה – שיחה עם מרסיה היידה. הדגמות – רקדני בלט שטוטגארט. שבת 25.2.95, 11:00 כרטיסים – 20 ש"ח

"האכסדרה הפתוחה" – האכסדרה הראשית של המשכן, פתוחה כל יום מ־10.00 בבוקר ועד 01.00 בלילה.

כרטיסי מנוי בקופת המשכן, שאול המלך 19, ת"א טל. 03-6927777

מחול במשכן בשיתוף עם "ארטיס"

הכי טוב ישראכרט

יותר מעניין לקרוא **מעריב**

מני פאר על הבמה

"ערב מאני" סטנד־אפ קומדי

הצגות ה־200
הופעה מיוחדת לתושבי עמק הירדן

כנרת
"בית גבריאל"
יום ו' 17.2 ב־10:00
כרטיסים בקופה טל' 06-751175

תל־אביב
"בית ליסין"
המרתף העליון
מוצ"ש 18.2 ב־10:00
מוצ"ש 4.3 ב־10:00
כרט' בטל' 6916653, 6956222

הזמנת מופעים: 03-497867

קונצרט גאלה

התזמורת הפילהרמונית הישראלית
מנהל מוסיקלי: זובין מהטה

התזמורת הפילהרמונית הצעירה
מנהל מוסיקלי: זאב דורמן

digital בחסות דיגיטל ישראל

באדיבות

קורט מזור, מנצח
מקסים ונגרוב, כנר

בתוכנית:
בטהובן: הפתיחה "אגמונט"
ברהמס: קונצ'רטו לכינור
דבוז'ק: סימפוניה מס' 9 "מן העולם החדש"

קולוסאום

כל יום שלישי עד הבוקר לחיילים חינם

ענין של צדק

חדש ספרית מעריב

מאת: ננסי טיילור רוזנברג
רומן מתח משפטי
מרתק עם סוף מפתיע

ענין של צדק

מאת: ננסי טיילור רוזנברג
רומן מתח משפטי
מרתק עם סוף מפתיע

חדש ספרית מעריב

קונצרט חזנות

"ערב בלתי נשכח של חזנות ושירים ביידיש מתוך התאטרון היידי של הברודווי"

בהשתתפות זמר הפלא רפי ביטון

כרטיסים בכל משרדי הכרטיסים, מנויים וכרטיסים ביובל: טל. 03-5707479

10% הנחה ברכישת מנוי למביא מודעה זו

יותר מעניין לקרוא מעריב

איגוד האמרגנים ומפיקי אמנויות הבמה בישראל – לוח מופעים

יום שלישי 14.2.95

מופע	מקום	שעה
דוה ברנר ולהקתה / "בוקר של שוטים" – פיני מיטלמן	מועדון השלולית חיפה	23.00
"יעקב כחן – סטנד אפ קומדי"	צוותא 2 ת"א	20.30
"בידור ללא מלים" – חנוך רוזן	צוותא ת"א	22.00
"אסייג לחכמה שתיקה" – שלום אסייג	אולם שרת פתח־תקווה	21.00
"קטורזה וזה עובר" – ישראל קטורזה	מופ"ת היכל תרבות קריית מלאכי	21.00
ברי סחרוף – רעש לבן – הופעה מיוחדת / אורחים: מוניקה סקס + סדרני הדשא	מועדון היצ'וקוק אשדוד	23.00
"זכרונות מספריקה" – ספי ריבלין	קולנוע אלנבי הישן ת"א	21.00
סטנד אפ ארוך עם ניר שאבי, איזי הפתולוג, עבד מואסי, קינלר, אריק זילברמן, רשף לוי	מתנ"ס כפר תבור	21.00
	כאמל קומדי קלאב ת"א	21.30

יום רביעי 15.2.95

מופע	מקום	שעה
"החיים עפ"י לסלאו"	מתנ"ס נתיבות	21.00
יעקב כהן – סטנד אפ קומדי	צוותא ת"א	22.00
"בידור ללא מלים" – חנוך רוזן	בית החייל ת"א	21.00
"החלסטרה של זיוזי" – צביקה חדד	מופ"ת היכל תרבות טבריה	21.00
"החברים של בני" – חנן יובל, ישראל גוריון והפרברים	היכל התרבות רעננה	21.00
"מופע הפרידה של בנג'ו או חייתי סנגו של ברוך ממו"	צוותא 2 ת"א	21.00
"בידור כהלכה" – עם נויה וגורית	כאמל קומדי קלאב ת"א	21.30
"שבי שואר" – עם שבי זרעיה	כאמל קומדי קלאב ת"א	23.30

תכנית פשוטה

מאת **סקוט סמית**

מה שתאוות בצע פשוטה וגסה יכולה לעשות לאנשים

חדש בספריית מעריב

עיריית תל־אביב־יפו מגישה:

מנוי סוהסבוע

5 הצגות מצויינות מ־5 תיאטרונים שונים במנוי אחד.

בלעדי לקוראי מעריב
50 ש"ח הנחה בגזר שובר זה במרכז דוהל

לחנך את ריטה — תיאטרון באר־שבע
פוטסיה לבסנתר — תיאטרון הקאמרי
טוני היפה — תיאטרון החאן
תעלולי סקפן — תיאטרון הבימה
מים קדושים — תיאטרון בית ליסין

מרכז דוהל

הכי טוב ישראכרט

ההצגות מתקיימות בימי חמישי
ההרשמה במרכז דוהל, עד 23.2.95 – טל. 03-382580

יותר מעניין לקרוא

מירל'ה אפרת

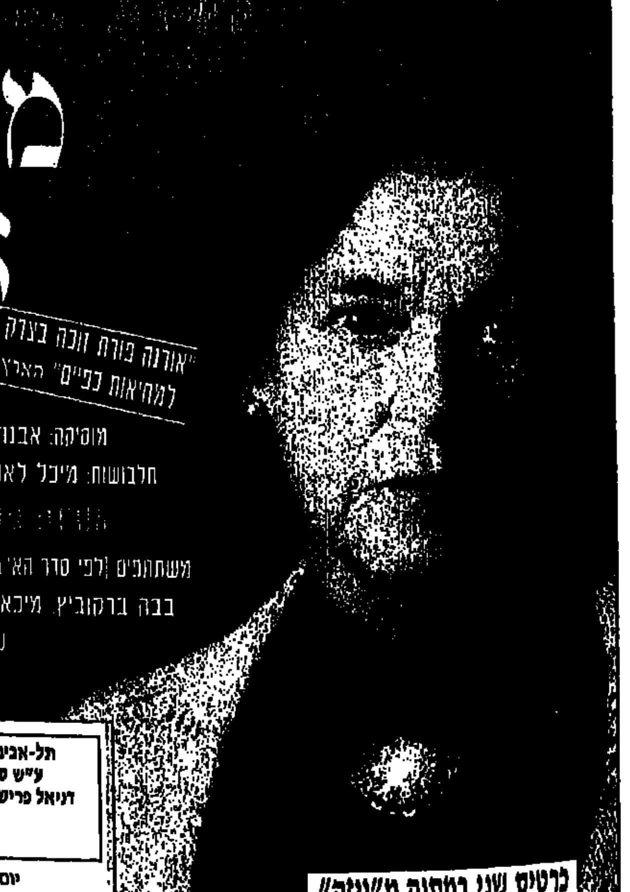

"אורנה פורת זוכה בצדק למחיאות כפיים" הארץ

מאת: יעקב גורדין
בימוי: יורם פלק
מוסיקה: אבנר קנר תפאורה: מושיק יוסיפוב
תלבושות: מיכל לאור תאורה: מיכאל צ'רניאבסקי

משתתפים (לפי סדר הא"ב): טרייטי אברמוביץ, אנאבלה בבה ברקוביץ, מיכאל טפליצקי, ישראל טריסמן, שמואל עצמון, אתל קובינסקה

תרגום סימולטני לעברית

תל־אביב: אולם הבית של תיאטרון "יידישפיל" ע"ש ססיל ולאון מישמן בית ציוני אמריקה דניאל פריש 1, טל. קופה בערב ההצגה 6959341
מוצ"ש 18.2, יום א' 19.2, מוצ"ש 4.3, יום א' 5.3, יום ב' 6.3

יום ג' 21.2.95, פתח תקוה, קולנוע היכל
יום ה' 23.2, ירושלים, תיאטרון ירושלים

כל ההצגות מתחילות בשעה 20:00

כרטיסים: במשרדי הכרטיסים ובערב ההצגה בקופת האולם.
הנחות לקבוצות במשרד התיאטרון, רח' ביאליק 28 ת"א, 03-5254660

כרטיס שני במתנה מ"ויזה"
תמורת 500 נק'
כרטיס האשראי של תיאטרון "יידישפיל"

יותר מעניין לקרוא **מעריב**
20% הנחה לקוראי מעריב

רד פוינט סקס

אין גבולות לאושר

הגדולים בארץ לקלטות ואביזרי מין

■ 10 קלטות חדשות בשבוע. הסרטים הכי חדישים. קלטת- 65 ש"ח. החלפה- 12 ש"ח.
■ מבצע מדהים לכל מתחרים לקולקציה הישנה: קנה 10 קלטות 3 שעות ב-150 ש"ח.

להיטי השבוע: חסרת מעצורים! MAGMA חדש! אורגיות! ג'יף סטרייקר-חדש!

סרטי החודש
סבוגרות, האבקות נשים, חוה שק, דולי בסטר, ביקסקסואל, אורגיות, מקסימוס פרברס, הומו, BAD BOYS, לסביות, עלילתיים מחורמים, סארן, ביזאר חוק, ועוד...

תכשירים למין לוהט
□ משחה משלה לאורגזמה נשית 90 ש"ח
□ טיפות חשק לנדלי האשה 50 ש"ח
□ ספריי השהייה חדש 70-80 ש"ח
□ ג'ל סיני להשהייה 100 ש"ח
□ ספריי סיני להשהייה 120-160 ש"ח
□ משחה לזיקפה והשהייה 80 ש"ח

□ קוונבה בדורים לזיקפה 110 ש"ח
□ ספריי משומר לזיקפה 60 ש"ח
□ חדשו ספריי הדרי להשהייה 120 ש"ח
□ מוסמצ משחה לזיקפה 90 ש"ח

מבצע קונדומים ללא תקדים
□ "לייף סטיילס" 10 יח'- 15 ש"ח
□ קונדומים במבחר גדול: מעמים שונים, צבעוניים, עם השהייה- 40 ש"ח

בובות כמו בחיים
□ באיכות מעולה 150-700 ש"ח
□ קלטות מיפ אירוטיות ב-15 ש"ח

שפע ויברטורים ואביזרים
□ מכשיר ואקום מתפכי לזיקפה 400-550 ש"ח
□ דוק ג'ונסון מוצר מעולה 350-450 ש"ח
□ מגע מבחר חדש ומרהים של אברי מין ומיסו 200-300 ש"ח
□ ויברטור מוזיקלי מעולה 130-210 ש"ח

□ ויברטורים מפלסטיק משובח 40-100 ש"ח
□ ויברטור ג'לי מפוק 140-210 ש"ח
□ ויברטור תרוזים מיוחד 250-300 ש"ח
□ תותב/חותב־ישרלה 180-200 ש"ח
□ ויברטור כיס 40 ש"ח
□ ויברטורים ללסביות 210-350 ש"ח
□ התחתל השנתור 1 350 ש"ח
□ ויברטור נוסי שקו 190-300 ש"ח
□ ביצים סיניות 30-80 ש"ח
□ ביצה סיניו רבציה 80 ש"ח
□ ויברטור מתפה מיוחד 200-250 ש"ח
□ תחתונים מתלקחים לגבר/לאשה 50 ש"ח

הגיעו חוברות חדשות ומהממות!

להזמנות בדואר סמן x ליד המוצר המבוקש, צרף צ'ק או המחאת דואר+ 10 ש"ח דמי משלוח ושלח אל תיבות הדואר המפורסמות בסניפים. ניתן להזמין כל מוצר גם באמצעות טלית.

תל־אביב סניף ראשי	תל־אביב התחנה המרכזית הישנה	תל־אביב לונדון מיניסטור	ראשל"צ קניון ערי החוף	חיפה	ירושלים מרכז כלל
רח' בן יהודה 73 (בחצר) טל. 5230162, 03-5235820 ת.ד. 3055	רח' הגדוד 13 טל. 371065, 03-6889104 ת.ד. 37093 תאי צפייה פרטיים	רח' אבן גבירול 30 טל. 03-6961216 פתוח עד 24:00 פתוח ביום ו' בערב	רח' סחרוב 19, ע"י קניון הזהב את. חדש קומה א' (מתחת לדומינוס) טל. 03-9619152 ת.ד. 5131	רח' ההסתדרות 183, ליד צומת חלקן טל. 04-724439 ת.ד. 10148 04-420216 תאי צפייה פרטיים	חנות 313 קומה E למעלה בקופת המודיעין טל. 02-234106 ת.ד. 31498

תל־אביב פסג' תמר	תל־אביב התחנה המרכזית החדשה	יפו	רמת־גן פסג' אואזיס	פתח־תקווה	אילת
"אפרודיטה" רח' אלנבי 111 טל. 03-5662047 פתוח עד 23:00 ת.ד. 3055 תאי צפייה פרטיים	מופע אירוטי חי+תאי צפייה פרטיים רח' וולף שאקן 44 טל. 03-6391025 פתוח בקביעות עד 23:00	שד' ירושלים 11 (ליד תאטרון נגה) טל. 03-6813671 ת.ד. 5131 ראשל"צ תאי צפייה פרטיים	דבוטינסקי 84 טל. 03-6700768 ת.ד. 8482 פתוח רצוף 8:00-22:00 בשבת: 19:00-22:00	קניון לב העיר, מגדלי התאומים רח' חובבי ציון 46 טל. 03-9311180 ת.ד. 9246 תאי צפייה פרטיים	גלריה מרכז הדקל טל. 07-373655

הרשת מתרחבת!
דרושים מועמדים רציניים לפתיחת סניפים בכל הארץ.
טל. 03-6813671 (מוניקה)

מכתבים

ביבי נתניהו, איזה מו"מ?

זכורה הודעתו הדמיונית של ח"כ ביבי נתניהו בעניין הקלטת על "חבורת הפושעים" – הודעה שגרמה לתגובתו הנזעמת של ח"כ דוד לוי ולהפסקת שיתוף הפעולה ביניהם.

כעת שוב נתניהו נתן פרסום להודעה, שהוא מנהל מו"מ עם גורמים ערביים עלומים מבלי יכולת להוכיח דבר וחצי דבר על כך. ח"כ יצחק שמיר אינו יודע על־כך, וכך גם ח"כ משה קצב. וגם חברי כנסת רבים אחרים לא יודעים דבר.

כמה זמן עוד ימשיך ח"כ נתניהו לתעתע בציבור? האם הוא חושב שהכל טפשים והוא יכול לתעתע בהם?

■ מנוס גולדבך, ראשון לציון

יצחק רבין, אתה תחסל?

למחרת הפיגוע המזוויע בצומת בית־ליד, הופיע ראש הממשלה בטלוויזיה והצהיר, כי "אנחנו נרדוף אחכם... אנחנו נשיג אתכם... אנחנו נחסל אתכם"..

נזכרתי ב"אני אנווט, אני אחליט, אני אמנה" ומקרה הסגר יוכיח.

■ אליהו קרפין, כפר־סבא

אורה נמיר, איזה שליש?

ייבגני גרומוב, המאבטח שנהרג בפיגוע חבלני, עלה מרוסיה לפני שנה וחצי. אודה לשרה אורה נמיר אם היא תשכיל אותי ורבים אחרים: לאיזה שליש של עולי רוסיה היה שייך ייבגני – לשליש הזקנים, לשליש הנכים או לשליש המקרים הסוציאליים?

■ דוד צפלביץ, באר־שבע

משה זנבר, שוב דירות?

לפני שנים, כשסיים משה זנבר את תפקידו כנגיד בנק ישראל, קראנו בעתונות, כי איננו מוכן לפנות את דירת השרד, שהועמדה לרשותו על ידי המדינה בירושלים. הוא ביקש לרכוש אותה במחיר מיוחד. הפרשה נשתתקה ונשכחה, כעניינים רגישים אחרים במערכת הציבורית.

עתה, משהודלפה העובדה החסויה (משום מה) על רכישת מספר דירות בתנאים "משופרים" על ידי יו"ר הדירקטוריון של חברת אפריקה־ישראל, משה זנבר (ולא רק הוא), מתעוררות תמיהות: האם אין למר זנבר מה לעשות עם עודף השכר ו"השלמת ההכנסה", שהוא מקבל הן מבנק לאומי שהוא עומד בראשו ומחב' אפריקה ישראל, המגיעים לסכום הצנוע של 65,000 ש"ח לחודש?

■ אמציה סבר, אדריכל, תל־אביב

ישראל, דרושים מסיונרים?

ברצוני להתריע נגד התרחבות הפעילות המיסיונרית של ארגונים נוצריים שונים בקרב האוכלוסיה היהודית, שאנו עדים לה באחרונה. במיוחד היא ניכרת בשכבות החלשות ובמרכזי הקליטה של עולים חדשים, תוך מתן סיוע חינם – סוציאלי ופסיכולוגי.

תופעה חמורה זו חייבת להדליק נורה אדומה בבית המחוקקים. יש צורך בחקיקה לאלתר, שתאסור כל פעילות מיסיונרית של ארגונים אלה.

■ ציפי לידר, ירושלים

המשטרה, כך עוזרים?

באחד מימי הגשם האחרונים "נתקעתי" עם מכוניתי בדרך מבודדת. במקום נכחו שני שוטרים וביקשתי מהם לסייע לי בכך שיבקשו מהמוקד להתקשר למקום עבודתי, על מנת שיבואו לחלץ אותי. אחד השוטרים טען שאין לו זמן, והפנה אותי לעבר השוטר השני. זה שאג לעברי: "תעוף מפה". למזלי, עבר במקום אמבולנס ונחלץ לעזרתי.

ראוי שבמשטרה יבחנו את איכות השירות ללקוחותיהם – האזרחים. יש להבהיר לשוטרים שתפקידם הוא לא רק לרשום דו"חות, אלא גם לסייע לציבור.

■ אבי כהן, חולון

פתח תקווה, אלה שירותים?

ביום ד', 7 בפברואר 95', אחר הצהריים, היה לי הכבוד המפוקפק להזדקק ולהשתמש בשירותים הציבוריים אשר בתחנה המרכזית בפתח תקווה, ברח' אורלוב.

איזו צחנה, איזה לכלוך. בושה וחרפה!

לתשומת לבכם, אגף ו/או עיריית פתח־תקווה.

■ מרדכי באקאלו, כפר־סבא

ישראל, למה אוסקר?

פרסי האיכות במדינת ישראל זוכים מדי שנה באוסקר הישראלי. האם לא מן הראוי, להעריך שם ישראלי לפרס זה, במקום לחקות את התרבות האמריקנית?

■ אריה ברכיה, בת־ים

קולנוע

תל־אביב־יפו
■ גורדון: האשה שיצרה שמן שמשון - 6, 8; היומן של נני מורטי - 22
■ נח: חידון האשליות - 5, 7.25, 9.50
■ גן העיר: פריסילה - 5, 7.30, 9.45
■ דיזנגוף 1: אקאטיקה - 11, 1.05, 3.10, 5.15, 7.30, 9.50
■ דיזנגוף 2: שמש בוגדנית - 11, 1.40, 4.20, 7; רומן על אמת - 9.50
■ דיזנגוף 3: אל המערב תקסום - 5.15, 7.30; כלבי אשמורת - 9.50; 11, 1.05, 3.10, 9.50
■ דקל: ספיר - 7.30, 9.30
■ דרייב אין: צבע הלילה - 22; סרט סקס - 24
■ הוד 1: לנוויר - 1.30, 4.30, 7.30, 22
■ הוד 2: נהר הפרא - 1.30, 4.30, 7.30, 22
■ הוד 3: הרפתקאותיה של פריסילה מלכת המדבר - 1.30, 4.30, 7.30, 22
■ הוד 4: פורסט גאמפ - 1.30, 4.30, 7.15, 22
■ הסינמטק 1: כך כן אהבה - 7.30; נער וורד 9.30
■ הסינמטק 2: ניחוח הפאפיה הירוקה - 5, 7.30, 9.45
■ חן 1: סחרור בשחקים - 11, 2.30, 5, 7.30, 9.50
■ חן 2: ספרות זולה - 1.25, 4.15, 7.05, 9.55
■ חן 3: מושבעים על הכוונת - 11.30, 2.30, 5, 7.30, 9.50
■ חן 4: פרנקנשטיין עפ"י מרי שלי - 5, 7.30, 9.50
■ חן 5: רק אותך - 5, 7.30, 9.50
■ טיילת 1: רוצחים מלידה - 5, 7.30, 22
■ טיילת 2: קפה עם לימון - 5, 7.30, 22
■ טיילת 3: ראיון עם הערפד - 5, 7.30, 22
■ לב 1: חומות של תקווה - 11.45, 1.20, 4.40, 7.15, 22
■ לב 2: שחור - 11.30, 1.20, 3.20, 5.20, 7.20, 9.50
■ לב 3: גירסאות בראונינג - 11.30, 1.30, 3.45, 5.45; עירום - 8, 22
■ לב 4: סיפור חיים - 12, 2.15, 4.50, 7.20, 9.50
■ לימור: תמונות קצרות - 5.45, 9.15
■ מוזיאון ת"א 1: ממזר קטן - 5, 7.45, 22
■ מודיעין 1 (קולנוע): פורסט גאמפ - 7.30, 22.15
■ מודיעין 2 (קולנוע): רק אותך - 7.30, 22
■ מקסים החדש: סגור לשיפוצים
■ צפון: המלווה - 5, 7.30, 9.50
■ רב אור 1: ארבע חתונות ולוויה אחת - 5, 7.30, 9.50
■ רב אור 2: ספרות זולה - 4.15, 7.05, 9.55
■ רב אור 3: הסיוט לפני חג המולד - 5, 7.30, 9.50
■ רב אור 4: אמא סדרתית - 5, 7.30, 9.50
■ רב אור 5: טיפולים אישיים - 5, 7.25, 9.50
■ שחף 1: גבעת הסודות - 5, 7.30, 22
■ שחף 2: פורסט גאמפ - ב, ג: 4.30, 7.15, 22; ד: 4.30, 7.15; ה: 4.30
■ תל אביב 1: חשיפה - 5, 7.15, 22
■ תל אביב 2: מנויר - 5, 7.30, 22
■ תל אביב 3: נהר הפרא - 5, 7.30, 22

אור־יהודה
■ גיל 1: שחור - 4.45, 7.15, 9.45
■ גיל 2: מנויר - 4.45, 7.15, 9.45
■ גיל 3: פורסט גאמפ - 4.30, 7, 9.45
■ גיל 4: חשיפה - 4.45, 7.15, 9.45

אשדוד
■ אשדוד: חכם על גדולים - 7.15, 9.30
■ גיל 1: שחור - 4.30, 7, 9.45
■ גיל 2: סחרור בשחקים - 4.30, 7, 9.45
■ גיל 3: טיפולים אישיים - 4.30, 7, 9.45
■ גיל 4: חשיפה - 4.30, 7, 9.45
■ גיל 5: מנויר - 4.30, 7; נהר הפרא - 9.45

אשקלון
■ גיל 1: שחור - 4.45, 7, 9.45
■ גיל 2: מנויר - 4.45, 7, 9.45
■ גיל 3: חשיפה - 4.30, 7, 9.45
■ גיל 4: פורסט גאמפ - 4.30, 7, 9.45
■ גיל 5: נהר הפרא - 4.45, 7, 9.45

באר־שבע
■ גיל 1: שחור - 4.30, 7.15, 9.45
■ גיל 2: נהר הפרא - 4.30, 7.15, 9.45
■ גיל 3: חשיפה - 4.30, 7.15, 9.45
■ גיל 4: מנויר - 4.30, 7.15, 9.45
■ רב נגב 1: סחרור בשחקים - 5, 7.30, 9.50
■ רב נגב 2: ספרות זולה - 4.10, 7.30, 9.50
■ רב נגב 3: רק אותך - 5, 7.30, 9.50
■ רב נגב 4: מושבעים על הכוונת - 5, 7.30, 9.50

בית־שאן
■ מופת: מנויר - ג, ה: 9

בית־שמש
■ מתנ"ס: שודדת על עקבים - ד: 5, 8.15
■ בת־ים רב חן 1: ספרות זולה - 7, 9.50
■ רב חן 2: סחרור בשחקים - 5, 7.30, 9.50
■ רב חן 3: חיבוק נורלי - 7.30, 9.50; 5
■ רב חן 4: חשיפה - 5, 7.25, 9.55
■ רב חן 5: חומות של תקווה - 4.30, 7.15, 9.55
■ רב חן 6: שחור - 5, 7.30, 9.50
■ רב חן 7: רק אותך - 5, 7.30, 9.50

דימונה
■ היכל התרבות מופת: מלאכים בחופשה - 8

הוד השרון
■ מופת: חיבוק נורלי - 7.30

הרצליה
■ אודיטוריום דניאל: שבוע של טירוף חושים - 7.30, 9.30
■ סטאר 1: מנויר - 7.30; חיבוק נורלי - 9.50
■ סטאר 2: שחור - 7.30, 9.45
■ סטאר 3: סחרור בשחקים - 7.30, 9.50
■ מודיעין 1 (קולנוע): פורסט גאמפ - 7.30, 22.15
■ מודיעין 2 (קולנוע): רק אותך - 7.30, 22

חדרה
■ לב 1: חומות של תקווה - 4.30, 7.15, 9.50
■ לב 2: סחרור בשחקים - 4.30, 7.30, 9.50
■ לב 3: מנויר - 4.30, 7.30; נהר הפרא - 9.50
■ לב 4: מה עובר על גילברט - 4.20, 7.20, 9.50

חולון
■ גל 1: סחרור בשחקים - 4.45, 7.15, 9.45
■ גל 2: שחור - 4.45, 7.15, 9.45
■ גל 3: מנויר - 4.45, 7.15, 9.45
■ גל 4: נהר הפרא - 4.45, 7.15, 9.45
■ גל 5: פורסט גאמפ - 4.30, 7, 9.45
■ זהב 1 (קניון הזהב): חשיפה - 4.45, 7.15, 9.45
■ זהב 2 (קניון הזהב): ספרות זולה - 4.15, 7, 9.45
■ זהב 3 (קניון הזהב): חומות של תקווה - 4.15, 7, 9.45
■ סטאר 1 (קניוכל): שקרים אמיתיים - 7.15, 9.45
■ סטאר 2: הרפתקאותיה של פריסילה מלכת המדבר - 7.15, 9.45
■ סטאר 3: סיפור חיים - 7.10, 9.50
■ סטאר 4: אקאטיקה - 7.15, 9.45

זכרון־יעקב
■ מתנה: ארבע חתונות ולוויה אחת - ד: 9; מלך האריות - ה: 5

חיפה
■ אורליה: חומות של תקווה - 4.45, 9.15
■ סינמה קפה מוריה: פריסילה מלכת המדבר - 7.30, 9.30
■ סינמה קפה עממי 1: שודדת על עקבים - 7.15; רוצחים מלידה - 9.15
■ סינמה קפה עממי 2: ממזר קטן - 7.15; פריסילה - 7, 9.15
■ סינמטק 1: נשים על סף התמוטטות עצבים - 7; שובו של מרטין גר - 9.30
■ סינמטק 2: קאסקי - 9.30
■ עצמון 1: חשיפה - 4.15, 6.45, 9.20
■ עצמון 2: כלבי אשמורת - 4.30, 7, 9.20
■ עצמון 3: מנויר - 4.30, 7, 9.20
■ עצמון 4: נהר הפרא - 4.30, 7, 9.20
■ עצמון 5: שחור - 4.30, 7, 9.20
■ פנורמה 1: פורסט גאמפ - 4.15, 6.45, 9.30
■ פנורמה 2: גבעת הסודות - 4.30, 7, 9.30
■ פנורמה 3: אקאטיקה - 4.30, 7, 9.30
■ רב אור 1: חידון האשליות - 4.30, 6.50, 9.20
■ רב אור 2: מושבעים על הכוונת - 7, 9.20; חופשה בחוטלים - 4.30
■ רב אור 3: סיפור חיים - 4.20, 6.50, 9.20
■ רב חן 1: טיפולים אישיים - 5, 7.30, 9.50
■ רב חן 2: סחרור בשחקים - 5, 7.30, 9.50
■ רב חן 3: ארבע חתונות ולוויה אחת - 5, 7.30, 9.50
■ רבינת 1: סחרור בשחקים - 4.45, 7, 9.20
■ רבינת 2: ספרות זולה - 4.30, 6.30, 9.20
■ רב מור 1: חומות של תקווה - 4.40, 9.20
■ רב מור 2: מושבעים על הכוונת - 4.45, 7, 9.20
■ רב מור 3: טיפולים אישיים - 4.30, 7, 9.20
■ רב מור 4: סחרור בשחקים - 4.45, 7, 9.20
■ רב מור 5: ספרות זולה - 4, 6.40, 9.30
■ רב מור 6: אמא סדרתית - 4.45, 7, 9.20
■ רב מור 7: רק אותך - 4.45, 7, 9.20

טבריה
■ יד שפירא: נהר הפרא - ה: 7, 9

ירושלים
■ אור 1: המשמרת - 5, 7.20, 9.20
■ אור 2: אקאטיקה - 5, 7.30, 9.30
■ אור 3: רוצחים מלידה - 5, 7.20, 9.20
■ אור 4: אודסה הקטנה - 5, 7, 9
■ אור 5: הטירונות - 5, 7.30, 9.30
■ גיל 1: מנויר - 4.30, 7, 9.30
■ גיל 2: חומות של תקווה - 4.15, 7, 9.50
■ גיל 3: גבעת הסודות - 4.45, 7.15, 9.45
■ גיל 4: נהר הפרא - 4.30, 7.15, 9.45
■ גיל 5: פורסט גאמפ - 4.15, 7, 9.50
■ גיל 6: שודדת על עקבים - 4.30, 7, 9.30
■ גיל 7: שבעה ימים של סחף חושים - 4.30, 7, 9.30
■ גיל 8: חשיפה - 4.30, 7.15, 9.45
■ סמדר: ממזר קטן - 7, 9; עשה את הדבר הנכון - ה: 24
■ סינמטק 1: תעתון - 7; היומן של נני מורטי - 9.30
■ סינמטק 2: הכל בסדר נק - 9.30
■ רון 1: שחור - 5, 7.30, 9.30
■ רון 2: פרנקנשטיין עפ"י מרי שלי - 5, 7.30, 9.30
■ רב חן 1: סחרור בשחקים - 5, 7.30, 9.50
■ רב חן 2: חידון האשליות - 5, 7.25, 9.55
■ רב חן 3: מושבעים על הכוונת - 5, 7.30, 9.50
■ רב חן 4: ספרות זולה - 4.10, 7, 9.50
■ רב חן 5: רק אותך - 5, 7.30, 9.50
■ רב חן 6: טיפולים אישיים - 5, 7.25, 9.50
■ רב חן 7: ארבע חתונות ולוויה אחת - 5, 7.30, 9.55
■ תיאטרון ירושלים: המלווה - ג, ד, ה: 7, 9.30; ניחוח הפאפאיה - ג, ד, ה: 7, 9.30

יקנעם
■ מתנ"ס: חשיפה - ד, ה: 9.15

כפר־סבא
■ גיל 1: סחרור בשחקים - 4.45, 7.15, 9.45
■ גיל 2: חומות של תקווה - 4.30, 7.15, 22
■ גיל 3: ספרות זולה - 7, 22; מלאכים בחופשה - 4.30
■ גיל 4: חשיפה - 4.45, 7.15, 9.45
■ גיל 5: פורסט גאמפ - 4.30, 7.15, 22
■ גיל 6: מנויר - 4.45, 7.15, 9.45
■ גיל 7: נהר הפרא - 4.45, 7.15, 9.45
■ עמל: פריסילה - 8.30

כפר־תבור
■ מרכז קהילתי: ארבע חתונות ולוויה אחת - ד: 9

צמח
■ בית גבריאל: טיפולים אישיים - ג, ד, ה: 6, 8.30

כרמיאל
■ סינמה 1: נהר הפרא - 7, 9.30
■ סינמה 2: חשיפה - 7, 9.30
■ סינמה 3: פורסט גאמפ - 7, 9.30

לוד
■ סטאר 1: נהר הפרא - 7.15, 9.45
■ סטאר 2: מנויר - 7.15, 9.45
■ סטאר 3: פורסט גאמפ - 9.30; שחור - 7.15

מנחמיה
■ מרכז קהילתי: חשיפה - 7, 9.15; ד, ה: 8

נהריה
■ היכל התרבות: פורסט גאמפ - ה: 6.45, 9.30; ד: 9.15

נס ציונה
■ גיל 1: חשיפה - 4.45, 7, 9.45
■ גיל 2: נהר הפרא - 4.45, 7.15, 9.45
■ גיל 3: מנויר - 4.45, 7.15, 9.45
■ גיל 4: שחור - 4.45, 7.15, 9.45

נצרת
■ גיל 1: ארבע חתונות ולוויה אחת - 4.45, 7, 9.30
■ גיל 2: נהר הפרא - 4.45, 7, 9.30
■ גיל 3: סחרור בשחקים - 4.45, 7, 9.30
■ גיל 4: קפה עם לימון - 4.45, 7, 9.30
■ גיל 5: חשיפה - 4.30, 7, 9.30
■ גיל 6: מנויר - 4.45, 7, 9.30
■ גיל 7: שחור - 4.45, 7, 9.30

נתניה
■ גיל 1: חומות של תקווה - 4.30, 7, 9.45
■ גיל 2: חשיפה - 4.45, 7.15, 9.45
■ גיל 3: נהר הפרא - 5, 7.15, 9.45
■ גיל 4: מנויר - 4.30, 7.15, 9.45
■ גיל 5: שחור - 4.45, 7.15, 9.45
■ חן 1: סחרור בשחקים - 5, 7.30, 9.50
■ חן 2: מושבעים על הכוונת - 5, 7.30, 9.50
■ חן 3: ספרות זולה - 4.10, 7.05, 9.50
■ חן 4: טיפולים אישיים - 5, 7.25, 9.50

עפולה
■ היכל התרבות: מנויר - ג, ד: 7, 9.15; ה: 7
■ מופתרון: חשיפה - ג, ה: 9.15; ד: 7, 9.15

ערד
■ סטאר 1: מנויר - 7.15, 9.45
■ סטאר 2: פורסט גאמפ - 7.15; שחור - 9.50
■ סטאר 3: סחרור בשחקים - 7.15, 9.45

פתח־תקווה
■ היכל 1: מנויר - 5, 7.15, 9.45
■ היכל 2: חשיפה - ג, ה: 5, 7.15, 9.45; ד: 7.15, 9.45
■ היכל 3: סחרור בשחקים - 5, 7.15, 9.45
■ רם 1: שחור - 5, 7.15, 9.45
■ רם 2: נהר הפרא - 5, 7.15, 9.45
■ רם 3: פורסט גאמפ - 4.30, 7, 9.45

צפת
■ בית אלון: נהר הפרא - ד, ה: 7, 9.15

קצרין
■ מתנ"ס: ארבע חתונות ולוויה אחת - ד: 9.30

קרית־אונו
■ מתנ"ס: פורסט גאמפ - ד: 7, 9.30; ג, ה: 8; נובה על הקוף - ד: 5

קרית־שמונה
■ היכל התרבות: סחרור בשחקים - 7, 9.30

קרית־ביאליק
■ קריון 1: מנויר - 4.45, 7, 9.30
■ קריון 2: נהר הפרא - 4.45, 7, 9.30
■ קריון 3: סיפור חיים - 4.45, 7, 9.30; מלאכים בחופשה - 4.45
■ קריון 4: חשיפה - 4.45, 7, 9.30
■ קריון 5: קפה עם לימון - 7, 9.30; מסיכה - 4.45
■ קריון 6: פורסט גאמפ - 4.45, 7, 9.30; מלך האריות - 4.45
■ קריון 8: שחור - 4.45, 7, 9.30

קרית־טבעון
■ זוהר: מלאכים בחופשה - ד, ה: 7

קרית־מלאכי
■ מופת־היכל התרבות: חשיפה - 7.15, 9.30
■ הקריה (קניון הקריה): פרנקנשטיין עפ"י מרי שלי - 7, 7.30, 9.35

ראש פינה
■ מתנ"ס: פורסט גאמפ - ב: 7, 9.30; ד, ה: 9.30

ראשון לציון
■ גל 1: סחרור בשחקים - 4.45, 7.15, 9.45
■ גל 2: שחור - 4.45, 7.15, 9.45
■ גל 3: מנויר - 4.45, 7.15, 9.45
■ גל 4: נהר הפרא - 4.45, 7.15, 9.45
■ גל 5: פורסט גאמפ - 4.30, 7, 9.45
■ זהב 1 (קניון הזהב): חשיפה - 4.45, 7.15, 9.45
■ זהב 2 (קניון הזהב): ספרות זולה - 4.15, 7, 9.45
■ זהב 3 (קניון הזהב): חומות של תקווה - 4.15, 7, 9.45
■ חן 1: סחרור בשחקים - 5, 7.30, 9.50
■ חן 2: רק אותך - 5, 7.25, 9.50
■ חן 3: חידון האשליות - 5, 7.25, 9.50
■ חן 4: ספרות זולה - 4.10, 7.05, 9.50
■ סטאר 1 (קניוכל): שקרים אמיתיים - 7.15, 9.45
■ סטאר 2: הרפתקאותיה של פריסילה מלכת המדבר - 7.15, 9.45
■ סטאר 3: סיפור חיים - 7.10, 9.50
■ סטאר 4: אקאטיקה - 7.15, 9.45
■ נעמן: חכם על גדולים - 7.30, 9.45
■ ראשון: המומחה - 7.30, 9.45

רחובות
■ חן 1: חומות של תקווה - 7, 9.50
■ חן 2: שחור - 7.30, 9.45
■ חן 3: ספרות זולה - 6.50, 9.50
■ חן 4: סחרור בשחקים - 7.20, 9.45

רמת־גן וגבעתיים
■ רב אואזיס 1: סחרור בשחקים - 5, 7.30, 9.50
■ רב אואזיס 2: התיכון על תנאי - 5, 7.30, 9.50
■ רב אואזיס 3: חשיפה - 5, 7.25, 9.55
■ רב גן 1: ספרות זולה - 4, 7, 9.55
■ רב גן 2: נהר הפרא - 5, 7.30, 9.50
■ רב גן 3: מה עובר על גילברט - 5, 7.30, 9.50
■ רב גן 4: מושבעים על הכוונת - 7.30, 9.50; מנויר - 5

רמת־השרון
■ כוכב: ארבע חתונות ולוויה אחת - 7.10, 9.40

רעננה
■ היכל התרבות מופת: ארבע חתונות ולוויה אחת - ד: 7.30, 9.30
■ פארק 1: סיפור חיים - 5, 7.30, 22
■ פארק 2: סחרור בשחקים - 5, 7.30, 22
■ פארק 3: חשיפה - 22; מנויר - 5, 7.30
■ פארק 4: רק אותך - 5, 7.30, 9.50
■ פארק 5: ספרות זולה - 7, 9.50

שדרות
■ סינמה 1: פורסט גאמפ - ד, ה: 7, 9.35; ב: 9.15
■ סינמה 2: אצבעונית - 5

מידע

שקיעת החמה: 17.27
זריחתה מחר: 06.18
פרק יומי: יחזקאל, י"ב-י"ד
משנת יומית: יבמות א', ב־ד
דף יומי: בבא בתרא, ק"כ
הלכה יומית: שו"ע או"ח, קל"ח, י"ב־י"ד
פרשת השבוע: כי תשא

■ בתי מרקחת

ירושלים: שטראוס א' אביגדורי 3 706660 ■ תל אביב: בן־יהודה בן יהודה 142 5223535 כלל פארם גן העיר אבן גבירול 71 5279317 אפרסמון־מכבי יהודה הלוי 110 5613010 ■ חיפה והקריות: קופ"ח תרמן ספסת מדיעין 707770 מוצקין, דרך חיים דרך חיים 209 371472 ■ חולון בת־ים: מזור הבינה ריק 10 בת־ים 583360, אמרון חוסיד 52 חולון ■ רמת גן: עמית מדיעין 130 722954 ■ נתניה: אריאלה סלומון 2 617836 ■ פתח־תקווה: קופ"ח כללית ההסתדרות 21 9343395 ■

ניידות לטיפול לב ישראל "צ.ט.ל." מוקד חירום טל. 03-5757788, 177-0224224, 050-300070 (למקרה חרום)

אומבודסמן ארצי לילדים רם, 02-256102

רפואת שיניים עזרה ראשונה מוקד 177-0223-773

ס.נ.ס. משפחות נפגעי סמים ת"א 5170789

מרכז סיוע לקרבנות אונס 02-514455, 03-6850041, 04-660111, 07-331977

אל־סם טיפול חינם, 03-5462076, 03-5463587

ער"ן עזרה נפשית, תל־אביב 5461111 ילדים 6961113; ים 610303; גליל־מערבי 9888270; חיפה 672222; נתניה 625110; באר־שבע 07-281128

ויצו קו אדום לנשים מוכות. 03-5461133, 02-514111; 07-376310

אוזן קשבת הורים וילדים 03-5126027, 04-229488; 02-243358

יד ביד אוזן קשבת לחייל. תל־אביב 5222732

אנוש משפחות נפגעי נפש 03-5400672-5494899

קו פתוח לילדים ונוער 24 שעות. ת"א 5606515

נעמ"ת מניעת אלימות במשפחה ת"א 9235922

איידס הוועד למלחמה באיידס. 5660380

יד שרה שיקום החולה. 02-244242, 03-817222

פסיכיאטריה ונוירולוגיה

מכון "פסטר", שרות חירום 24 שעות. 03-5741858, איתוריות 6750750 מנוי 2151.

האגודה למלחמה בסרטן

שירות מידע 03-5717888

קשב מוקדי קשב בנודיא. טל 03-5704220

התרמות דם מוקד ארצי. טל 177-022-5911

■ אוטובוסים

אגד: 03-5375555; דן: 03-6394444

■ רכבות

* רכבת ישראל

מירושלים • לת"א מרכז: 15.05

מתל־אביב מרכז • לירושלים: 08 35

מתל־אביב מרכז • לחיפה: 6.00, 6.35, 7.25, 8.05, 8.40*, 9.20, 10.00, 11.00*, 12.00, 13.00*, 14.00, 15.00*, 16.00, 16.40, 17.00, 18.00, 19.00, 20.00, 21.00, 22.00 • לנהריה: 6.35, 8.05, 12.00, 14.00, 15.00, 16.00, 17.00

מחיפה בת־גלים • לת"א (מחיפה מרכז: 6 דק' לפני יציאה מבת־גלים): 05.30, 06.00, 06.20, 6.42, 7.15*, 7.35, 8.30, 9.30*, 10.30, 11.30*, 12.30, 13.30*, 14.30, 15.30*, 16.30, 17.10, 17.30, 18.30, 19.30 • לנהריה: 08.08, 09.28, 12.10, 13.20, 15.26, 16.05, 17.30, 18.30

מנהריה • לחיפה ולת"א: 05.45, 6.35, 7.35, 9.35, 11.34, 13.30, 15.27, 16.33, 17.33, 18.42

מידע נוסף לרכבות בטלפון 03-5652200, ובלשכות המודיעין: 04-303133, 03-6937515, 04-564564

■ מטוסים

מודיעין נמל התעופה 03-9731122 (אנגלית); זמני נחיתות 03-9731111 (עברית)

שרות חירום

המקום	מד"א חירום 101	מכבי־אש חירום 102	משטרה חירום 100
אופקים *	[illegible]	[illegible]	[illegible]
אור־יהודה	[illegible]	[illegible]	[illegible]
אזור	[illegible]	[illegible]	[illegible]
אילת	[illegible]	[illegible]	[illegible]
אריאל	[illegible]	[illegible]	[illegible]
אשדוד *	[illegible]	[illegible]	[illegible]
אשקלון	[illegible]	[illegible]	[illegible]
באר־שבע	[illegible]	[illegible]	[illegible]
בית־שאן *	[illegible]	[illegible]	[illegible]
בית־שמש	[illegible]	[illegible]	[illegible]
בני־ברק *	[illegible]	[illegible]	[illegible]
בת־ים *	[illegible]	[illegible]	[illegible]
גבעתיים *	[illegible]	[illegible]	[illegible]
[illegible]	[illegible]	[illegible]	[illegible]
דימונה	[illegible]	[illegible]	[illegible]
הרצליה *	[illegible]	[illegible]	[illegible]
זכרון־יעקב	[illegible]	[illegible]	[illegible]
חדרה *	[illegible]	[illegible]	[illegible]
חולון *	[illegible]	[illegible]	[illegible]
חיפה *	[illegible]	[illegible]	[illegible]
[illegible]	[illegible]	[illegible]	[illegible]
טבריה *	[illegible]	[illegible]	[illegible]
יבנה *	[illegible]	[illegible]	[illegible]
יפו *	[illegible]	[illegible]	[illegible]
יקנעם	[illegible]	[illegible]	[illegible]
ירוחם	[illegible]	[illegible]	[illegible]
ירושלים *	[illegible]	[illegible]	[illegible]
כפר־סבא *	[illegible]	[illegible]	[illegible]
כרמיאל *	[illegible]	[illegible]	[illegible]
לוד	[illegible]	[illegible]	[illegible]
[illegible]	[illegible]	[illegible]	[illegible]
[illegible]	[illegible]	[illegible]	[illegible]
נהריה *	[illegible]	[illegible]	[illegible]
נצרת	[illegible]	[illegible]	[illegible]
נתניה *	[illegible]	[illegible]	[illegible]
עכו *	[illegible]	[illegible]	[illegible]
עפולה *	[illegible]	[illegible]	[illegible]
ערד	[illegible]	[illegible]	[illegible]
פתח־תקווה *	[illegible]	[illegible]	[illegible]
צפת	[illegible]	[illegible]	[illegible]
קצרין	[illegible]	[illegible]	[illegible]
קרית־אונו *	[illegible]	[illegible]	[illegible]
קרית־ביאליק *	[illegible]	[illegible]	[illegible]
קרית־מלאכי	[illegible]	[illegible]	[illegible]
קרית־שמונה	[illegible]	[illegible]	[illegible]
ראשון לציון *	[illegible]	[illegible]	[illegible]
ראש פינה	[illegible]	[illegible]	[illegible]
רחובות *	[illegible]	[illegible]	[illegible]
רמלה *	[illegible]	[illegible]	[illegible]
רמת־גן *	[illegible]	[illegible]	[illegible]
רעננה *	[illegible]	[illegible]	[illegible]
רמת־השרון	[illegible]	[illegible]	[illegible]
שדרות	[illegible]	[illegible]	[illegible]
תל־אביב *	[illegible]	[illegible]	[illegible]

* במקום יש גם ניידת טיפול נמרץ

רדיו

06.06 שחרית מוסיקלית
09.05 קונצרט בוקר
11.57 בימת שיר יואל הופמן
12.00 קלאסי־יקל תכניתו של אפרים וייל; מוכר והביב • מוצרט: הפתיחה לנישואי פיגרו • הייד: קונצרט לאבוב ולתזמורת
13.00 אמני השבוע רביעיית אלבן ברג • מוצרט: רביעיית כלי־קשת מס' 19, ק.465, הדיסוננסים
14.06 תדרון מוסיקה עממית מקרוב ומרחוק תכניתו של ישראל דליות • מחולות כפר מארצות שונות (ש.ח.)
15.00 מאולפן ההקלטות לודמילה ברמן פסנתר • ברהמס: וריאציות על נושא של פגניני, אופ' 35 • לודמילה ברמן: סונטה לפסנתר • רחמנינוב: אטיוד טבלו, אופ' 39
16.00 מנחים ישראלים בתזמורות חיל שומאן: הפתיחה מנפרד, אופ' 115 • מוצרט: קונצ'רטו לפסנתר ולתזמורת, ק.488 • רחמנינוב: אי המתים, אופ' 29 • סטרווינסקי: פולחן האביב • סטרווינסקי: סויטת פולצ'ינלה
18.00 תקליטורים חדשים מביא ישראל דליות, במרכז התכנית הפסנתרן סולומון מנגן: • ברהמס: קונצ'רטו מס' 2 לפסנתר ולתזמורת, אופ' 83 • מקס רגר: פרלודים ופוגות לכנור סולו; גאורי רוזדסטבנסקי מנצח: • נילסן: הפתיחה הליוס, אופ' 17
20.05 מאולמי הקונצרטים בעולם
22.00 מעברים מסע בצלילים
23.57 בימת שיר ראובן מורגן

רשת א

06.06 שירים עבריים
08.03 פותחים באלף
מגזין בוקר עם יעל צדוק
08.10 עצות להורים עם רם תדמור
08.39 שלו אוויר עם בני הנדל
08.45 תאריכון היום לפני...
09.05 מומחים מייעצים חוקי בניה
09.30 עמדה עם יעל צדוק
09.45 מידע לצרכן עם תמר עמית
10.05 טלרדיו עם משה טימור
10.30 אצבע על הדופק
11.05 גיל הזהב עם דנה הררי
11.30 מלח הארץ עם ורדה נצר
11.45 תורדיו עם גבי ינון
12.05 ארץ מולדת עם רות בקי
14.05 מספר הסיפורים
14.55 בימת שיר עם אילנה צוקרמן
15.05 בראש צעיר מגזין יומי
16.05 תוגה עם בני הנדל
16.35 קראתי ספר
17.05 קול האמנויות
18.05 הכל מורשת
19.05 שמן מורשת
19.30 עוד סיפור אחד ודי
20.00 מבט לחדשות מהטלוויזיה
20.50 פרקי היום בתנ"ך
21.00 ברכי נפשי פרקי חזנות
22.05 משנים מוסף עיוני
23.05 שירים עבריים

רשת ב

06.06 הבוקר הזה חדשות + מוסיקה
09.05 מה חוית לנו שם
עם רבקה מיכאלי ואהוד מנור
10.05 הכל דיבורים עם שלי יחימוביץ
12.05 בחצי היום
14.05 רגעי קסם
15.05 יומן חוץ
15.45 עיתונות חוץ עם יואל רפל
16.05 צבע הכסף עם ענת דווידוב
17.05 חמש אחרי החדשות עם צבי לידר
18.05 היום הזה חדשות + מוסיקה
19.05 שעת חברה עם מיכאל מירו
20.30 שירים עבריים
21.05 אחוז החסימה
דברים שלא הגיעו לכותרות
23.05 כל היום + מוסיקה
00.05 יומן חצות
00.15 כל היום + מוסיקה המשך
01.05 מועדון הלילה השלישי
05.05 אור ראשון עם יובב כץ

06.06 הכל פתוח
07.05 אוקטן גימל
09.05 בוקר בוקר עם מנחם פרי
10.05 תכנית עשר עם אורנה יקיר
11.05 נתיבי רובינזון
12.05 אהבה עצמית עם גיל קומר
13.05 לוחש עם שוש עטרי
14.05 חדש וחדיש עם טוני פיין
15.00 חולת רדיו עם דורי הררי
16.00 קופסת הלהיטים
17.05 חמש פעמים ביום
18.05 מצעד הפזמונים הלועזי
21.05 כותל המזרח
22.05 שיר לאחותי
23.05 חולם בתקוץ

05.02 בוקר טוב צה"ל
06.05 אוניברסיטה משודרת
06.30 בוקר טוב ישראל
07.07 שבע אפס שבע אלכס אנסקי
08.00 בוקר טוב ישראל
09.05 מוסיקה על הבוקר
10.05 נכון לעכשיו
עם קובי מידן ואברי גלעד
12.50 בילוי היום מדריך יומי
13.00 בצהרי היום יומן חדשות
13.15 מוטל בספק עם טל ברמן
15.05 יש עם מי לדבר
עם איתן ליפשיץ
16.00 שעה לפני עם רזי ברקאי
16.55 תדריך תשלושי חסוף
17.00 ערב טוב ישראל
18.05 שעה קלה על כלכלה
18.30 האזנת סתר עם דורי בן־זאב
20.00 חדשות ערוץ 2
20.30 פרקליטי F.M עניינו משפט
21.05 שבוע דוב עם דובי לנץ
22.05 ויטמינים מוסיקה בריאה
23.05 עשרים וארבע היום שחיה
24.00 יומן חצות
00.10 ציפורי לילה עם אורי לוטן
02.00 לא רוצים לישון

שידורי גלגל"צ

07.05 מדינה בדרך עם אמיר אשר
09.05 התרוממות עם לילך ברנע
10.05 שמש עם אלי ישראלי
12.05 מזוג אויר עם ארי שמאי
13.05 טפטוף עם סיון דורון
14.05 משהו לדרך עם אורלי יניב
15.05 יואב קוטנר ממשיך לנסוע
16.05 חכם בכביש עם רון לוינטל
18.05 גלגלאה עם לאה עוז
20.05 מתחת לחגורה לימור דהאן
22.05 לילה טוב עם רונית כפיר

ערוץ 7

06.30 שיר של יום / נעימות
07.05 מישנה יומית / שירים עבריים
08.05 פינת הלכה / שירים עבריים
09.10 שירים ישראליים
09.30 מבעד למסך הצד האפל
10.00 מבזק / שירים למחולות
10.30 דעה אקדמית
11.10 ליבי במזרח / מצעד מזרחי
12.07 7 בערוץ 7 / שירים עבריים
13.00 לפי שעה חדשות
14.10 שירי נוסטלגיה ישראליים
14.30 הבמה הקטנה לילדים
15.10 השעה החסידית
16.10 שירים לריקודי־עם
17.10 ליבי במזרח / מצעד מזרחי
18.10 ערב ניגונים מזרחיים
19.05 ראיון / שירים חסידיים
20.15 נעימות קלאסיות
21.40 שיעור לילה הרב אבינר
22.05 יד למאזין
23.05 תבלינים גלים צעירים
00.10 תוכנית באנגלית

טלוויזיה

למה כן

סופרמרקט אמריקאי
■ **מדע וטבע, 22.00**

סרטי תעשייה, פרסומות ישנות, סרטים תיעודיים וחינוכיים, סרטי הדרכה צבאיים – כל אלה הרכיבו את החלום האמריקאי של שנות ה־40' וה־50'. בסידרה "סופרמרקט אמריקאי" מובאת אסופה של התמונות הזוהרות והמוזרות ביותר של תרבות ההמונים מתקופה שהייתה "תור הזהב של הצרכנות".

בין הנושאים מסע לעולם הזוהר של הצרכנות האמריקאית בשנות ה־50'; הפאראנויה האנטי־קומוניסטית והפחד מפני מלחמה אטומית; קליפים בנושאי מין, סמים ורוקנרול; שיטות היוזמה החופשית, שהופכת את הפועלים האמריקאיים למאושרים שבפועלי העולם.

07.00 בוקר טוב ישראל
15.30 טום וג'רי דור ההמשך
16.00 זאפ לראשון
17.00 ערב חדש
17.35 שיגעון של עיתון
18.00 עכבר בלש
18.15 חדשות באנגלית
18.30 אגרופו
19.00 חדשות בערבית
19.30 צעירי ת"א
20.00 מבט + שבשבת
20.55 הגרלת הלוטו בשידור חי
21.00 החמישיה הקאמרית
21.30 מבט שני
22.30 נשיקה לבת־התותחן
23.30 מהיום למחר
24.00 פסוקו של יום

שידורים חיים ממליאת הכנסת

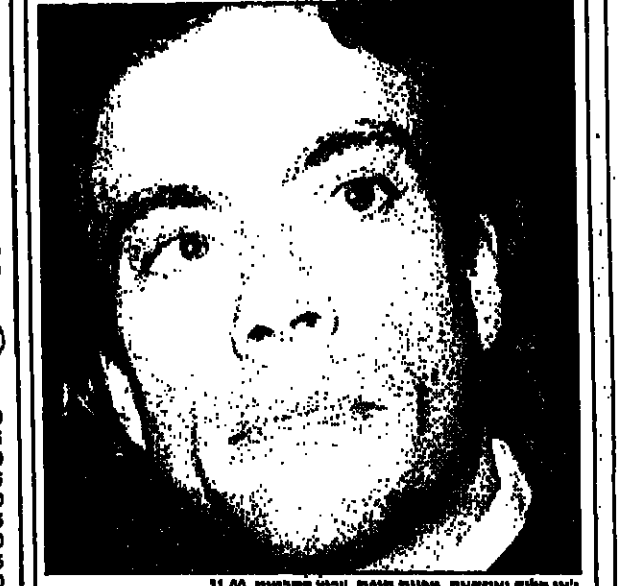

ז'אן קלוד ואן־דאם. מכונת תופת. ערוץ הסרטים, 21.00

חינוכית

08.00 בינה מלאכותית
08.30 עידוד הקריאה קריאת כיוון
08.55 לראות חשבון
09.25 סיפור לי פלוני וחבריו
09.35 חוות האצבעות
09.40 הנסיכה על העדשה
10.00 קשר משפחתי
10.30 חברה ענין של זמן
11.00 מדע וטכנולוגיה
11.25 מדעים נביט למעלה
11.35 אנגלית
12.00 גיאוגרפיה
12.10 מדעים מערכות בגוף
12.35 ספרות מספרות העולם
13.05 החי והצומח באוסטרליה
13.30 שאלתיאל קוואק
14.00 קיטי קט ותומי
14.15 בננות בפיג'מות
14.20 פלוני וחבריו
14.30 מעשיות חיות
14.45 שער כושר
15.00 חדש בעניינים
17.00 ערב חדש מנחה: אמנון לוי

ערוץ 2

14.00 זהו זה ש.ח.
15.00 פליק פלאק
16.00 היפים והאמיצים
17.00 5 עם פרי רשף
17.30 ספור T.V
18.00 פאואר ריינג'ר
18.30 חוף פרדייס
19.00 אלף
19.30 מי הבוס!
20.00 חדשות
20.30 גלגל המזל
21.05 לא דופקים חשבון
21.50 גבי גזית
23.00 NYPD סידרה משטרתית
00.05 החשוד העיקרי
01.05 שיר בלילה

ערוץ 3

08.00 שידור מקומי
09.00 לחיות את החיים

מוטי גלעדי. לא דופקים חשבון. ערוץ 2, 21.05

09.45 צעירים חסרי מנוח
10.30 אורחים בסלון תוכנית אירוח
11.00 לוסי אהובתי קומדיה
11.25 סלסטה
12.10 שכנים, שכנים
12.30 פלקון קרסט
13.20 עיצובים קומדיה
13.45 הקופסה מוסיקה
14.00 קגני ולייסי בילוש
14.50 רוקסנה
15.40 נוטס לנדינג דרמה
16.30 שכנים שכנים אופרת סבון
16.55 ספינת האהבה קומדיה
17.45 הקופסה מוסיקה
18.00 לחיות את החיים
18.45 צעירים חסרי מנוח
19.30 שידור מקומי
20.00 סלסטה
20.50 פלקון קרסט
21.40 חופשי על חבר
22.05 סיינפלד
22.30 סיינפלד
23.00 החוק על פי ברק
23.45 המופע של לארי סנדרס
00.10 האנטר פעולה
01.00 רצח במשיכת קולמוס

10.30 פרשת הטוויד הטקס
12.05 שליחות סודית בפראג
13.40 חלומים מופלאים דרמה
15.35 מקסי קומדיה
17.10 ימים ספורים מלודרמה
18.45 עיר של אושר דרמה
21.00 מכונת תופת
22.25 גברים במבוך
00.10 בית החיות
02.00 ילדת הזעם

ספורט (5)

08.30 גוף בתנועה
16.00 גוף בתנועה
16.30 תנועות מחוור
17.00 רוגבי עולמי
17.30 חמש באוויר תקציר
הפועל אילת ומכבי ת"א
18.30 כדורגל אנגלי
19.30 מלא ספורט שעשועון
20.00 בושידו
20.30 כדורסל
22.00 כדורגל מברזיל
23.00 פרו־בול מישדר מיוחד
האולסטאר של הפוטבול

ילדים (6)

06.30 להתלבש עם שש
08.00 להתלבש עם שש ש.ח.
09.00 המחסן של כאילו
09.30 גינת ההפתעות
09.35 אלווין והצ'יפמאנקס
10.00 קארטה יאו
10.30 הכיתה המעופפת אולפן
10.35 שירה נסיכת הכח
11.05 קשרי משפחה קומדיה
11.40 בוורלי הילס 90210
12.40 לוני טונס
13.00 המחסן של כאילו
13.30 גינת ההפתעות
13.35 עזוב שטויות
14.00 3 המוסקטרים
14.30 שעת אפס אולפן חי
14.35 היה היה אדם אמריקה
15.00 הכיתה המעופפת
15.05 שירה נסיכת הכח
15.30 הכיתה המעופפת
15.35 הצלצול הגואל
16.00 הכיתה המעופפת
16.10 בוורלי הילס 90210
16.35 הכיתה המעופפת
17.10 לוני טונס
17.20 הכיתה המעופפת
17.30 סופר מריו
17.45 חוגו
18.00 גינת ההפתעות ש.ח.
18.05 אלווין והצ'יפמאנקס
18.30 קארטה יאו
19.00 המחסן של כאילו

19.30 שלושה בדירה אחת קומדיה
19.55 נשואים פלוס קומדיה
20.20 אריזות משפחתית קומדיה
20.45 הכל נשאר במשפחה קומדיה
21.15 חוק וסדר דרמה

22.00 כמו שאתה מציע את המיטה
23.25 גידלתי שבעה בנים

06.00 אוניברסיטה פתוחה
12.00 הטירות הגדולות של אירופה
12.30 איי המטמון הגביע של קולדי
13.00 יום שלישי הראשון
14.00 אוניברסיטה פתוחה
16.00 הטירות הגדולות של אירופה
16.30 דיסקברי איי המטמון
17.00 יום שלישי הראשון
18.00 אוניברסיטה פתוחה
20.00 דיסקברי מעבר ל־2000
21.00 דיסקברי גלגלי הפרא
22.00 סופרמרקט אמריקאי
ראו מסגרת המלצה "למה כן"
22.30 דיסקברי ארכיאולוגיה
23.00 דיסקברי מעבר ל־2000
23.45 אוניברסיטה פתוחה

13.45 תחרות ציורים
14.00 שעשועון דת לילדים
15.15 חדשות
15.30 סידרה
16.25 משל בדואי
17.25 תכניות דת
17.30 לקראת שידור
17.35 שעשועון דת
18.20 סידרה
19.20 סידרה
20.00 חדשות
20.30 העולם האיסלמי
21.20 סידרה
22.20 סידרה
23.30 סידרה
24.00 חדשות
00.30 מאחורי הקלעים

17.00 סיור לתוך מצויר לילדים
17.30 החוק מנצח שעשועון
18.00 פגסוס מגזין תעופה
19.00 חדשות בצרפתית
19.30 דיוקן העולם המוסלמי תעודה
19.45 תעודה בצרפתית
19.50 שטף בתוך קופסה
20.30 מדריך לאבוגלי דרמטית לנוער
21.15 דיסקברי סידרה תעודית
22.20 אלבומו: דקלים פראיים
24.00 סרט

מזה"ת

14.55 רחוב האורגמן
16.30 מוסי מאוס העכבר האדיר
16.55 ג'וני קוסט
17.20 עכבר חסכנת ילדים
17.45 הבית המעופף מצויר
18.10 תעודה
19.10 כוח הצלה 911
20.00 חדשות בערבית
20.30 24 שעות CNN מדווח
21.00 סרטי הווידאו הביתי המשעשעים ביותר מארה"ב
21.30 מסע בין כוכבים: הדור הבא
22.20 בבילון 5

צפיית שיא

שעות	ערוץ 1	ערוץ 2	ערוץ 3	סרטים	הצגה שנייה	מדע וטבע	ספורט
20.00	מבט + שבשבת	חדשות +	סלסטה	עיר של אושר	דיסקברי מעבר ל־2000		בושידו
20.30	הגרלת הלוטו (20.55)	גלגל המזל	פלקון קרסט (20.50)				כדורסל
21.00	החמישיה הקאמרית	לא דופקים חשבון (21.05)		מכונת תופת		דיסקברי גלגלי הפרא	
21.30	מבט שני	גבי גזית (21.50)	חופשי על חבר (21.40)				
22.00		גברים במבוך (22.25)	סיינפלד (22.05)		כמו שאתה מציע את המיטה	סופרמרקט אמריקאי	כדורגל מברזיל
22.30	נשיקה לבת־התותחן		סיינפלד			דיסקברי ארכיאולוגיה	
23.00		NYPD סידרה משטרתית	החוק על פי ברק		גידלתי שבעה בנים (23.25)	דיסקברי מעבר ל־2000	פרו־בול
23.30	מהיום למחר		המופע של לארי סנדרס (23.45)			אוניברסיטה פתוחה (23.45)	

ס ד ר ח ד ש

שר האוצר יחייב את חברות הביטוח להקים ועדות השקעה בדומה לקופות גמל עמ' 3

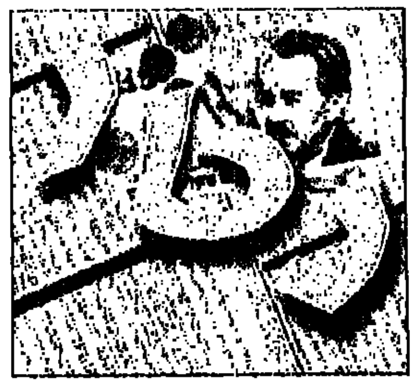

ר ו ח נ ט ו

רו"ח עינת מסביר למה כדאי להענות למבצע היוון של המיגהל ● מרור חדש עמ' 6

ה ג ' ו ב ה ב א

חקה עובר לפעילות ציבורית ● עכשיו הוא אומבודסמן של מועצת כחול־לבן עמ' 4

אתמול בבורסה

יום המסחר היה אחד הדלים ביותר בשבועיים האחרונים. למרות שאחה"צ החלה מגמת קניות, נותרו המחזורים דלים. מדד המשתנים ירד ב־0.3% לרמה של 168.24 נקודות. מדד המעו"ף ירד ב־0.21% ונסגר ברמה של 167.36. סניות הבר"ם הקטנות ירדו בשיעור ממוצע של 0.35% והבר"ם פותח את המסחר היום ברמה של 141.99 נקודות. מחזורי המסחר הסתכמו בכ־62 מיליון שקל.

עולה		יורד	
דולר יציג	▽	סל המטבעות	△
(-0.28%) 3.0170		(+0.02%) 3.3862	
מדד משתנים	▽	ניקיי	△
(-0.30%) 168.24		(+22.5) 18,313.8	
ין יפני	△	מרק גרמני	△
$ 1 = 98.57		$ 1 = 1.5183	
פרנק שוויצרי	△	ליש"ט	△
$ 1 = 1.2816		1 ליש"ט = $ 1.5636	
בורסת לונדון	▽	זהב	▽
(-26) 3,084.9		376.8 $ לאונקיה	

העורך הכלכלי: גבי קסלר
עורך עסקים: משה פרל

עסקים

עיתון כלכלי יומי

יום ג', י"ד באדר א' תשנ"ה, 14.2.95

ועדת הכספים: 'לא' למכירת קונצרן כי"ל לשאול איזנברג

חברי הוועדה סירבו אתמול לאשר את העיסקה ומסתמן רוב לדחייתה ■ החליטו להמתין לבדיקת הממונה על ההגבלים העיסקיים החוקר חשש לניגודי אינטרסים עם עסקיו האחרים של איזנברג ■ תד אריסון הציע חצי מיליון דולר יותר

מאת יהודה גולן ואסתר גולדברשט

ועדת הכספים של הכנסת לא אישרה אתמול את מכירת קונצרן כימיקלים לישראל לשאול איזנברג.

ההתנגדות למכירה חצתה את הקווים הפוליטיים. חברי הוועדה ובראשם שמואל אביטל, יוסף ועננו ואלי דיין מהעבודה ורנן נחמן, דן תיכון ומיכאל איתן מהליכוד, הביעו התנגדות נחרצת למכירה בתנאיה הנוכחים.

יוסי ניצני, ביקש אתמול מהממונה על ההיגבלים העיסקיים, יורם טורבוביץ, חוות דעת אם מכירת כי"ל לאיזנברג עלולה ליצור ניגוד אינטרסים.

יו"ר הוועדה, ח"כ גדליה גל, אמר כי זה חמור שהממונה על ההיגבלים לא בדק עד כה את סוגיית ניגוד האינטרסים, "ואני מצפה שיבדקו כיצד קרה הדבר".

ניצני דחה את הביקורת שהטיחו בו חברי הוועדה: "הפניה לממונה על ההיגבלים היא כדרך השיגרה, וזה הובא לידיעת המתמודדים ואפשר לפנות לממונה רק אחרי שנקבע זוכה".

הבוקר אמור ניצני להודיע לגל אם טורבוביץ גיבש כבר את חוות הדעת. רוב חברי הוועדה הביעו ספק ביכולת הממונה על ההגבלים לגבש חוות דעת רצינית בזמן קצר כל כך.

ח"כ גל הצהיר גם, כי אם ייפתח המכרז מחדש, תמליץ הוועדה לדחות את הפרטת כי"ל למועד מאוחר יותר.

התנגדות רוב חברי הוועדה למכירה מבוססת על מספר נקודות. בראש ובראשונה עומד ניגוד האינטרסים, כאשר לאיזנברג השליטה בחברת צים, שמובילה את האשלג וכך הוא לקבוע את מחירי ההובלה. ניגוד אינטרסים נוסף קיים בעובדה שאיזנברג מקים מפעל אשלג בסין שיתחרה בכי"ל על השוק המתפתח בהודו ואסיה.

חברי הוועדה גם מתנגדים למתן האשראי לאיזנברג לרכישת כי"ל. על פי ההסכם יקבל איזנברג מימון של 115 מיליון דולר (50%) מבנקים ישראלים. "זאת הפקרות, נותנים לאיזנברג כסף ישראלי כדי לממן עבורו רכישת רכוש של המדינה? זאת הפרטה?" שאל ח"כ רנן נחמן.

לגבי הטענה על מתן האשראי לאיזנברג אמר ניצני: "כאשר מוכרים מפעל ממשלתי עם מניית זהב מגבילה ועם מעורבות פוליטית וסיכסוכי עבודה ומקבלים מחיר טוב, על זה להטיל גם מגבלת אשראי, זה לא רציני, הבנקים הם עסק והם ואין מניעה שבנקים ישראלים ישתתפו במתן אשראי".

במהלך הדיון בוועדה שלף ניצני מכתב מתד אריסון, שהתחרה באיזנברג, ובו פירוט הצעה שעל פיה הוא מוכן לשלם 230.750 מיליון דולר, חצי מיליון דולר יותר מאיזנברג, ללא צורך בקבלת אשראי מבנקים ישראליים. ניצני הדגיש עם זאת שההצעה הגיעה לאחר שכבר סוכמה העיסקה עם איזנברג.

הממונה על ההגבלים העיסקיים חוקר חשד לקרטל בענף הבנקים למשכנתאות

החקירה בחשד לתיאום ריבית ב־1.3.94 החלה בעקבות תלונה ליורם טורבוביץ ■ תחת אזהרה נחקרו המנכ"לים של בנק לאומי למשכנתאות ומשכן ■ הבנקים: החקירה תסתיים ללא תוצאות

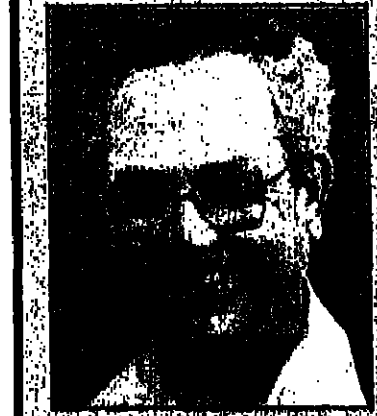

מאת יהודה שרוני

[illegible]

הפועלים ישנה סניפים וחטיבות על־פי המלצת דוח מקנזי

בעתיד יהיו סניפים שיתמחו במשקי בית, בשירותים ללקוחות עיסקיים ובשירותים קהילתיים

מאת יהודה שרוני

דירקטוריון בנק הפועלים דן אתמול בה־מלצות הדוח שהגישה חברת הייעוץ האמ־ריקנית מקנזי ואישר אותן. למעריב נודע, כי בניגוד לחששות המוקדמים, אין בדוח המלצה מפורשת לפיטורים המוניים או לפי־טורים כלשהם של עובדים.

הדוח מתייחס ברמת ההמלצות המעשיות להנהלת הבנק ולסניפים.

הדוח שהוגש ממליץ לחלק מחדש את הס־ניפים על פי התמחותם, ובהתאם לחלוקה חדשה זו גם יוכשרו מחדש מנהלי הסניפים. בעתיד יהיו סניפים בבנק הפועלים שיתמחו במשקי בית, סניפים שיתנו שירותים ללקו־חות עיסקיים, סניפים שיתמחו בשירותים קהילתיים וכו'.

בדרג ההנהלה ממליצים מומחי חברת הייעוץ מקנזי לשנות את מבנה הנהלת הבנק, כך שתפעל במסגרת ארבע חטיבות עיסקיות חדשות: מדובר בחטיבה העיסקית, בחטיבה הבנקאית, בחטיבה לשוק ההון וכחטיבה הפי־ננסית. מבנה זה מזכיר במידה רבה את מבנה הנהלת בנק לאומי.

בראש החטיבה העיסקית יעמוד משה עמית, מנכ"ל משותף והאחראי על האשראי בבנק הפועלים. בראש החטיבה הבנקאית יע־מוד יוסי דאובר, מנכ"ל משותף האחראי על השיווק, על הסניפים ועל חברת ישראכרט. בראש החטיבה לשוק ההון יעמוד אלכס יו־כטמן, המשנה למנכ"ל הבנק, המשמש כיום כאחראי על החסכון בבנק. בראש החטיבה הפיננסית יעמוד ד"ר שמעון רביד, מנכ"ל משותף, המשמש כיום כאחראי על החטיבה הבינלאומית.

תפקידן של החטיבות על־פי החלוקה החדשה יהיה לספק שירות ישיר ומהיר יותר ללקוחות הבנק. זאת ועוד, אפשר שבמקרים מסויימים יוכלו מנהלי החטיבות הבנקאיות לעקוף את ראשי האזורים ולהגיע ישירות לקשר עם הלקוחות העסקיים, זאת כדי לקצר את תהליך קבלת ההחלטות.

ברמת מטה הנהלת הבנק לא יחול שינוי. כך, למשל, יעקב אלינב, המשנה למנכ"ל הבנק, ימשיך לשמש אחראי על החברות הב־נות הבנקאיות והאחזקות הריאליות של הב־נק. יצחק בחר, חשב הבנק, יהיה בעתיד כפוף לד"ר רביד.

בבנק הפועלים הקציבו מיליוני שקלים להכשרה המקצועית המיוחדת שתידרש, לשם הסבת העובדים על פי הנאמר ברוח. אתמול נפגש מנכ"ל הבנק, עמירם סיון, עם ראשי האזור ומסר על השינויים המתגבשים. היום הוא אמור להיפגש עם מנהלי הסניפים.

ירידה של 80% בהיקף ההון שגייסו חברות ישראליות בחו"ל בשנת 94'

ירידה של 22% נרשמה בהשקעות תושבי חוץ בישראל, כך עולה מסקי־רה של משרד האוצר לשנת 1994, שתפורסם בקרוב. ההשקעות הזרות בבורסה בישראל גדלו בשנה זו ב־18%, והיקף גיוס ההון בחו"ל ע"י חברות ישראליות ירד ב־80%.

כלל השקעות תושבי החוץ בישראל הסתכם אשתקד ב־612 מיליון דו־לר, לעומת 777 מיליון דולר ב־1993. הירידה בהשקעות נובעת מהאטה ניכרת בקצב גיוס ההון של חברות ישראליות בחו"ל, שקוזזה ע"י גידול בהשקעות ריאליות ופיננסיות של תושבי חוץ בישראל.

גיוס ההון של חברות ישראליות בחו"ל הסתכם אשתקד ב־93 מיליון דולר בלבד, לעומת כ־450 מיליון דולר בכל אחת מהשנתיים האחרונות. הירידה בגיוס ההון בחו"ל מוסברת בהאטה בגידול הרווחיות של החברות הישראליות הנסחרות בחו"ל, ובקשרי הגומלין עם שוק ההון בישראל, שאו־פיין בירידות שערים.

אשתקד נרשם גידול של 18% בהשקעות תושבי חו"ל בניירות ערך בבורסה, ואלו הסתכמו ב־208 מיליון דולר, לעומת 176 מיליון דולר ב־1993. כמו כן נרשמה עליה של 5.5% בהשקעות תושבי חוץ במקרקעין, שהסתכמו ב־155 מיליון דולר.

יוסי גרינשטיין

היכל הספורט
ע"ש יוסף בורשטין בע"מ
יד אליהו, תל־אביב

מכרז פומבי מס' 1/95

להפעלת מזנונים

1. חברת היכל הספורט ע"ש יוסף בורשטין בע"מ (להלן "החברה") מודיעה בזה על מכרז פומבי למתן הרשאה לניהול מזנונים בבניין היכל הספורט.
2. א. במכרז יוכלו להשתתף יחידים ותאגידים שהם או בעליהם – הכול לפי העניין, בעלי ניסיון מוכח של 5 שנים רצופות, לפחות, במתן שירותי הסעדה המוניים בכלל, ובהפעלת מזנונים או מרכזי הסעדה בהם מתקיימת פעילות אינטנסיבית של הסעדה, במגבלה של זמן לכמות אנשים גדולה מאוד בפרקי זמן קצרים, כנהוג באירועי ספורט, ובידור בפרט.
   ב. מחזור עסקים, בשלוש השנים האחרונות, של ארבעה מיליון ש"ח, לפחות, לשנה.
3. כתב המכרז, על נספחיו, ניתן לקבל במשרדי החברה, בניין היכל הספורט בת"א, כניסה שער 3, מדי יום בשעות 8:00–13:00, תמורת סך 500 ש"ח, שלא יוחזר.
4. את ההצעה יש למסור, כנדרש בכתב המכרז, במעטפה סגורה ועליה כתובת "מכרז פומבי 1/95 להפעלת מזנונים", בצירוף ערבות בנקאית על סך 10% מדמי ההרשאה השנתית המוצעים, עד ולא יאוחר מאשר יום 1.3.95 שעה 12:00.
5. אין החברה מתחייבת לקבל את ההצעה הגבוהה ביותר, או כל הצעה שהיא, והיא רשאית לבטל את המכרז כולו.

היכל הספורט ע"ש יוסף בורשטין בע"מ

המנהלים מתנגדים לכפיית מס הארגון

סקר: מרביתם תומכים בתשלום וולנטרי לארגון שבו יבחר העובד

מאת סופר מעריב

מרבית המנהלים מתנגדים לכפיית מס אר־גון על העובדים ותומכים במס ארגון וולנטרי, שאותו ישלם העובד לאיגוד המקצועי שהוא מעוניין שייצג אותו.

מסקנות אלה עולות מסקר עמדות מנהלים, שערך מכון המחקר גיאוקרטוגרפיה עבור המרכז לניהול.

49.1% מהמנהלים מתנגדים לכפיית המס, ואילו 11.6% מהמנהלים תומכים בגביית מס ארגון באמצעות חוק, 21% תומכים בגביית מס ארגון באמצעות הסכמים קיבוציים ואילו 17.8% מהמנהלים סבורים שאין לגבות מס כלשהו ושוללים כל טיפול מאורגן וייצוג כלשהו של איגוד מקצועי.

עוד עולה מהסקר כי 40.8% מהמנהלים תומכים בהסדרת יחסי העבודה במדינה בא־מצעות חוזים אישיים בין המעביד לעובד, ללא התערבות של נציגות עובדים כלשהי.

29.6% תומכים בהסדרת יחסי עבודה בא־מצעות איגודים מקצועיים ענפיים ורק 14.8% מהמנהלים תומכים בהסדרת יחסי העבודה באמצעות ההסתדרות.

מניתוח תוצאות הסקר מתברר כי התמיכה בהמשך קיומה של ההסתדרות עולה ככל שעולה גיל המנהל, בעוד שבקרב מנהלים צעירים קיימת התנגדות גדולה יותר להמשך קיומה של ההסתדרות כארגון היציג של העובדים.

מסופון ישראכרט לספקים

ישראכרט הנהיגה חידוש בלעדי, המאפשר לבתי עסק בעלי ברטיס אשראי לשלם לספקים באמצעות הכרטיס בזמן קבלת הסחורה. לצורך זה מפעילה החברה מסופונים ניידים, הקוראים את כרטיס האשראי. יהודה שרוני

מדינת ישראל

הודעה על תוצאות מכרזים

ביום 13.2.95 הוצעו לציבור איגרות חוב באמצעות מכרזים

להלן פירוט הסדרות שהונפקו ותוצאות המכרזים

סדרה	הצמדה	מחיר מכירה מזערי	מחיר ממוצע	שיעור ההקצאה באחוזים	הכמות שנמכרה במיליוני ש"ח
"שגיא" 4253 א'	מדד	94.0	94.52	100	32.2
"גליל" 5423 א'	מדד	96.50	97.32	19.43	50
"כפיר" 1396 א'	מדד	93.80	93.91	74.70	60

הזמנות במחירים הגבוהים ממחיר המכירה סופקו במלואן.
הזמנות במחיר המכירה סופקו בחלקן לפי שיעור ההקצאה הרשום לעיל.
הזמנות במחירים נמוכים ממחיר המכירה לא סופקו.

המליונר שלדון אדלסון מכר את חברת התערוכות שלו לתאגיד סופטבנק היפני

אדלסון: "סכומי הכסף הגדולים שברשות החברה עתה יחפשו נתיבי השקעה גם בישראל"

מאת עמי אטינגר

המיליונר היהודי אמריקני, שלדון אדל־סון, מכר אמש את חברת התערוכות שלו, שבסיסה בארה"ב, לתאגיד סופטבנק מיפן, תמורת 800 מיליון דולר.

חברת התערוכות היתה עד כה אחת החב־רות המאוגדות באינטרפייס גרופ, שבבעלו־תו של אדלסון.

לקבוצה יש סניף בישראל, שבראשו עומד דוד פרבשטיין.

שלדון אדלסון אישר אמש כי חברתו נמצ־את עתה במרכז ההתעניינות של קבוצת איני־טרפייס גרופ והוסיף "כי סכומי הכסף הגדו־לים, שנמצאים עתה ברשותה של החברה, שהיא בבעלותי הפרטית, יחפשו נתיבי השק־עה גם בישראל".

בין היתר נמצא אדלסון במו"מ מתקדם עם משרד התיירות ועיריית אילת, על הקמת מרכז תערוכות וירידים אזורי בעיר. אדלסון סבור שמרכז זה יביא לאילת מדי שנה עש־רות אלפי מבקרים ויכסס בעיר תשתית לפ־עילות כלכלית ומסחרית אזורית ובינלאו־מית. אדלסון נמצא גם במגעים עם עיריית תל אביב על אפשרות שיתוף פעולה בהפע־לת מרכז התערוכות בעיר.

אדלסון הודיע כי ימשיך לפתח את חברת ניהול מרכזי התערוכות והירידים הבינלאו־מית שבבעלותו ולהרחיב את פעילותה גם ליבשות נוספות.

אדלסון ממשיך להחזיק בבעלותו את מר־כז התערוכות והירידים הפרטי הגדול בעו־לם, הממוקם בלאס וגאס, שיש בו 120 אלף מ"ר של שטחי תצוגה. במרכז הזה מתקיימות תערוכות מובילות בתחומים שונים.

כן ימשיך אדלסון להחזיק באינטרפייס גרופ, שבמסגרתה פועלת חברה לניהול מרכ־זי תערוכות וירידים בעולם, חברות תיירות וצ'רטרים, ביניהם טיולי תבליל במסצ'וסטס, מלון סנדס ובתי קזינו בלאס וגאס.

חברת התערוכות של אינטרפייס שנמכרה כוללת את קומדקס (לאס וגאס, אטלנטה, טו־רונטו, ונקובר, ריו דה ז'ניירו, וסאו פאולו), את ויניזוס והילד (שיקגו, דאלאס, אטלנטה, טורונטו, מקסיקו סיטי וסאו פאולו), את ניו־מדיה אקספו (לוס אנג'לס) יוניפורום (דאל־אס) ואת אנטרפרייז קומפיוטינג סולושנס (שיקגו).

נשיא אינטרפייס גרופ ישראל, דוד פר־בשטיין, אישר, כי אדלסון ואינטרפייס מת־כוונים להגביר את קצב ההשקעות שלהם בי־שראל, בתחומי פעילות שונים, וכי עתה נבחנות הצעות שונות המגיעות למשרדי החברה במגדל יהלום ברמת גן.

פטור ממכרז למקצוע המדידות

מובא בזאת לידיעת המודדים המוסמכים וכן לידיעת מזמיני עבודות המדידה במשרדי הממשלה השונים, ברשויות המקומיות ובמוסדות ציבור, כי ביום 15.01.95 פורסם ברשומות תיקון לחוק חובת המכרזים ותקנותיו.

ע"פ תיקון תקנה 5 לחוק, נכלל מקצוע המדידה בין המקצועות הדורשים ידע ומומחיות מיוחדים ויחסי אמון מיוחדים.

משמעות התיקון היא, כי ניתן למסור את מזמיני העבודה מחובת עריכת מכרז הנוגע לעבודות מדידה.

ועד אגודת המודדים והמוסמכים בישראל

ועדה מקומית: 1138-136
הוועדה המקומית לתכנון ולבניה חדרה
תאריך: 9/2/95
הודעה עפ"י סעיף 149 (ג) לחוק התכנון והבניה תשכ"ה־1965
ניתנת בזה הודעה, כי הוגשה לוועדה המקומית לתכנון ולבניה – חדרה בקשה להקלה על
חלקה מס': 136, גוש: 10041
ברחוב: הקטורה
דהיינו:
[illegible]
התנגדות תתקבלנה במשך 14 יום מתאריך פרסום הודעה זו ותובאנה לדיון לפני הוועדה הנ"ל.
תיק: 1559
בקשה: 950111
נחמנות להב
ראש העיר
יו"ר הוועדה המקומית לתכנון ולבניה חדרה

ה נ ה ג
עשה לך מנהג קבוע – קח עמך חייל לדרך

בית הדין הדרוזי בעכו וברמת הגולן
הזמנות בדבר קיום צוואות וירושות
מדינת ישראל/משרד הדתות
[illegible]

תיק מס'	שם הבקשה	ת. פטירה	שם המבקש
45 95	[illegible]	19.1.95	[illegible]
49 95	[illegible]	24.6.65	[illegible]
50 95	[illegible]	3.73	[illegible]
54 95	[illegible]	2.3.88	[illegible]
55 95	[illegible]	16.11.91	[illegible]
56 95	[illegible]	5.12.79	[illegible]
58 95	[illegible]	6.1.95	[illegible]

נעים חנו – קאדי
מזכיר בתי הדין הדתיים הדרוזיים בעכו וברמת הגולן

השר שוחט: חברות ביטוח יחוייבו להקים ועדות השקעה

הוועדות ינהלו תיקי השקעות של ביטוחי חיים וישתתפו באסיפות כלליות של חברות שבאחזקתן

מאת יוסי גרינשטיין

שר האוצר, אברהם שוחט, חתם על תקנות המחייבות את חברות ביטוח החיים להקים וועדות השק־עה לניהול ההשקעות ולהשתתף באסיפות כלליות של חברות שב־אחזקתן, בדומה לקופות הגמל.

התקנות נועדו להרחיב את הכל־לים החלים על קופות הגמל גם לכספי המבוטחים בחברות הביטוח.

התקנות נועדו להבטיח את טובת המבוטחים (ביטוחי מנהלים וכו') ולמנוע ניגוד עניינים בניהול תיקי ההשקעות של חברות הביטוח.

התקנות החדשות מחייבות כל חברת ביטוח להקים וועדת השק־עות לניהול כספי המבוטחים בפו־ליסות ביטוח חיים 'משתתפות ברו־ווחים'.

עפ"י התקנות החדשות – כל די־רקטוריון של חברה לביטוח חיים ימנה וועדת השקעות לעניין ניהול תיק ההשקעות. בוועדה יכהנו בין שלושה לשבעה חברים, כולל נצי־גים חיצוניים.

תפקידי וועדת ההשקעות הם: לקבוע דרכים לפעילות החברה במסגרת מדיניות ההשקעות של הדירקטוריון; לאשר עסקאות מסו־יימות ושיעורי אחזקה בניירות ערך מסוגים שונים; להנחות את המנהל הכללי ביישום מדיניות ההשקעות של המבטח בהתאם להחלטות הדי־רקטוריון.

ישיבת וועדת ההשקעות יתקיי־מו לפחות כל שבועיים.

התקנות קובעות כי חברת ביטוח תחוייב להשתתף ולהצביע באסיפה כללית של חברה שמניותיה מוחז־קות בתיק ההשקעות שלה, אם יש בהחלטה המובאת לאישור האסיפה משום פגיעה אפשרית בענייני המ־בוטחים, או כדי לקדם את עניינם.

קבוצת איזנברג מקימה רשת של בתי כל בו למוצרים סיניים

הקבוצה החליטה לנצל את משרדיה בסין לביצוע של עיסקאות עבור חברות ישראליות

ריהוט ומוצרי אלקטרוניקה בכפיפה אחת

מאת דוד ליפקין

קבוצת איזנברג מקימה רשת בתי כל בו, שתתמחה במכירת מוצרים סיניים. הקבוצה מתכוונת להפעיל את רשת התצוגות הרא־שונה כבר בעתיד הקרוב. הקמת הח־נויות הכל בו ייפתחו בסמוך לקניון ברמת גן, באיזור בורסת היהלומים ברמת גן, בכביש החוף, ובנתניה. ברשת זו ישווקו מוצרי אמנות, ריהוט סיני בסטנדרטים שונים, אופניים, מוצרי הלבשה, מוצרי אלקטרוניקה ועוד.

הקמת רשת בתי הכל בו היא במסגרת החידוש במדיניות הא־סטרטגית של קבוצת איזנברג, מסר אבי אזואלי, מנהל הפרוייקט החדש של הקבוצה.

הנהלת הקבוצה החליטה לנצל את רשת המשרדים שלה בסין, על מנת לבצע עיסקות יבוא עבור חברות ישראליות וגם לשווק בעצמה ליבואנים ולסוחרים.

כדי לקדם את שיווק המוצרים, הקימה קבוצת איזנברג מרכז תצוגה של מוצרי יבוא בבית אסיה. בתצוגה זו רוכזו מאות מוצרים, כולל מוצרי אלקטרוני־קה, מוצרי הלבשה, ריהוט, חפצי אמנות, אופנועים ועוד.

הקבוצה מציעה את שירותיה לחברות הגדולות, כתדיראן, לצורך טיפול ומעקב אחר ביצוע הזמנות של מוצרים בסין, על מנת להבטיח עמידה באיכויות המבוקשות ובלוח הזמנים.

קבוצת איזנברג נמצאת במג־עים עם אנשי עסקים ירדניים, בנושא שיתוף פעולה בביצוע יבוא ממדינות המזרח הרחוק. במקביל מנהלת הקבוצה מגעים עם הרשות הפלשתינאית, המעוני־ינת ביבוא מרים ונעליים מסין.

עיכוב בפרוייקט בניית אלפיים דירות עקב סכסוך בין עיריית ראשל"צ ומע"מ

14 חברות המעורבות בפרוייקט וחוששות מתביעות בגלל העיכובים בבנייה, פנו לבית המשפט

מאת יהודה שרוני

סכסוך בין עיריית ראשון לציון לבין שלטונות מס ערך מוסף, מעי־כב פרוייקט בניה בראשל"צ שבמס־גרתו אמורות להיבנות 2,166 די־רות.

מנהל מקרקעי ישראל, יחד עם משרד השיכון ועיריית ראשל"צ, פירסמו את המכרז לרכישת שטחי הקרקע בראשל"צ שעליו אמורות להיבנות הדירות.

על פי תנאי המכרז, אמורות היו החברות הזוכות לחתום על חוזה עם משרד השיכון תוך 20 יום. החו־זה עם עיריית ראשל"צ אמור היה להיחתם תוך 30 יום.

בתחילת 95' הודיע מהנדס העיר כי פגישה לצורך תכנון הדירות בוטלה, בגלל שהחברה הכלכלית של ראשל"צ קיבלה תביעה משל־טונות המע"מ בקשר לפיתוח בש־כונה.

עקב כך פנו 14 החברות הקבל־ניות, באמצעות התאחדות הקבל־נים, למנכ"ל מנהל מקרקעי ישר־אל, עוזי וכסלר, למנכ"ל משרד השיכון, אריה מזרחי, לראש עי־ריית ראשל"צ, מאיר ניצן, ולשר השיכון בנימין בן אליעזר.

בין החברות שפנו נמנות חברות הבניה אורי דורי, א.צ. ברנוביץ, נגר את כוהרי, אשדר, שוהם, ואחי חיים שרבט, מבנה רב דירות, מבנה גזית 2000, נווה מרום, תבור גלבוע, ש.לשמן, ראובן מלר עבו־דות בנין, ירון ישעיהו, וב.ס.ט לעבודות בניה.

החברות דרשו שהמחלוקת עם שלטונות מע"מ תיפתר באופן כזה שיתאפשר להן להשלים את הפרו־ייקט, ומקביל יוארכו לוחות הזמ־נים הדרושים להשלמתו.

כשהחברות לא קיבלו תגובה בכתב לפנייתן, הן נאלצו לפנות לבית המשפט.

בעקבות כך, הסכים המנהל לתת ארכה של 14 יום.

משה פרל

יומן עסקים

פסימיות זהירה

שבועיים לאחר ביטול מס הבורסה מקבלים ראש הממשלה (ועם ישראל) תזכורת נוספת להונאה הגדולה לפיה ביטול מס בורסה – תחיית שוק ההון. האויר מהבלון שהופרח ליד לישכת ראש הממשלה יוצא בחסות הריווחים האחרונים על בריחת הצי־בור מקופות הגמל לטובת מסלולי השקעה בטוחים, כמו תוכניות חיסכון.

יש משהו מאוד אירוני בעובדה שאפילו קופות הגמל – סמל הסולידיות – הופכות לאימת הציבור. זהו, אין יותר הימורים, הולכים רק על בטוח. במילים אחרות הציבור אומר עכשיו לקובעי המדיניות: תטילו מיסים, תבטלו מיסים. מאיתנו אתם יכולים לשכוח.

נתוני חודש ינואר מלמדים על צבירה שלילית של 577 מיליון שקל בקופות הגמל. זה אומר – סער עצום בין כספים מופקדים בקופות, לבין נפדים. מדובר במצב שהוא על סף נטישה המונית של מסלולי חיסכון פנסיוניים.

קשה ליצור קשר סיבתי בין תנועת הכספים הזו לבין ביטול מס הבורסה, משום שהודעת שר האוצר התקבלה בסוף חודש ינואר. יחד עם זה, גם להתעלם מהקשר אי אפשר. מתרחש כאן שינוי מבני במפת הכסף. יותר מידי כספים מקופות הגמל נודדים לאפי־קים חסרי גזילות ויוצרים אפקט כפול: קודם כל, לחץ רציני על הבורסה שמפריע לה להתרומם גם אם היא רוצה. שנית, נעילת סכומי עתק של כסף נזיל לשנתיים ויותר.

המשמעות היא שגם אם המשק ייצבע בוורוד והציבור יחשוק בהשקעות בורסאיות, לא תהיה אפשרות ביצוע, בשל העובדה שהנזילות של חלק גדול מהכסף הפנוי אבדה.

המילכוד הזה מזין את עצמו באופן מדאיג. אולי שוחט צודק כשהוא מדבר על האור שדולק בקצה המנהרה, אבל הקצה הזה רחוק מידי. אנחנו עשויים לגלות שגם במצב של ריבית יורדת, חברות מאוששות וציבור מפוייס, אין פשוט כסף שיכול לזרום בחזרה לבורסה.

נשיא חברת היולט פקרד יבקר בארץ ויבחן אפשרויות השקעה

נשיא חברת היולט פקרד, לואיס פלט, יגיע בסוף חודש מארס לביקור רשמי ראשון בישראל. היולט פקרד, אחת מחברות ההיי־טק המובילות בארה"ב, מעסיקה כ־100 אלף עובדים. מחזור המכירות של החברה מסתכם ביותר מ־24 מיליארד דולר בשנה, ומניותיה נסחרות בארצות הברית, יפן, בריטניה, גרמניה, צרפת ושוויץ.

היולט פקרד משקיעה כ־1.6 מיליארד דולר בשנה במחקר ופי־תוח. ביקורו של פלט נועד לבחון אפשרות שחלק מכספי זה יושקע בישראל.

במהלך ביקורו יפגש פלט עם ראש הממשלה ועם שרי האוצר והתמ"ס, ויסייר בתעשיות ההיי־טק בישראל.

אסתר גולדברשט

מרקיט תספק מרכיב לצמצום זיהום הסביבה בתחנת הכח בחיפה

חברת מרקיט מרמת־גן תספק בחצי השנה הקרובה תוסף לניט־רול תחמוצת תלת המצנית הנפלטת מתחנת הכח בחיפה, הפועלת על מזוט. ההלטה על כך קיבלה ועדת המכרזים העליונה של דירקטוריון חברת חשמל.

במהלך תקופה זו תאריך חברת החשמל את ההתקשרות עם חברת אפולו מחיפה, לאספקת התוסף לתחנות הכח רידינג ואש־כול. אם מרקיט תעמוד בניסיון בהצלחה, היא שתספק בהמשך את התוסף לתחנות הכח המזוטיות בחיפה, ברידינג, בתל־אביב, באש־כול ובאשדוד.

הצעתה של מרקיט היתה נמוכה בכ־61 אחוז מן המחיר שהצי־עה אפולו. ערכה הכספי של ההתקשרות למשך חצי שנה עם מרקיט נאמד ב־127 אלף דולר. אם יוכתר הנסיון בהצלחה, יגיע ערך הרכישה למיליון וחצי דולר בשנתיים.

יעל כרמי־דניאלי

חברת סאן תשווק מוצר ישראלי לאבטחת מידע ברשת אינטרנט

ענק המחשבים סאן ישווק בעולם מוצר תוכנה ישראלי לאבט־חת מידע באינטרנט.

חברת צ'קפוינט מרמת־גן פיתחה תוכנה המגינה מפני חדירה בלתי מורשת באמצעות רשת אינטרנט. רשת מחשבים זו, הגדולה בעולם, נחשבת לבעלת רמת הגנה נמוכה מאוד, ועל כל משתמש מוטלת האחריות להגן על עצמו.

תוכנת "פיירוול־1" של צ'קפוינט חוסמת גישה באמצעות הרי־שת של גורמים מרוחקים למחשב פרטי, מבלי לפגוע בהופש הפעולה של המשתמשים. מוצר התוכנה ישווק בעיקר על ידי סאנסופט, קבוצת התוכנה של יצרנית המחשבים האמריקנית. לדברי מנכ"ל צ'קפוינט גיל שוויד, עשוייה ההתקשרות להניב עסקות בהיקף של מיליוני דולרים. התוכנה משווקת בישראל על ידי חברת אינטראום.

דוד גורדון

צובע את התעשיה בכחול ולבן

לאחר שמילא תפקידי פיקוד וניהול מן הבכירים ביותר, התפנה יצחק חופי, בגיל 68, לפעילות ציבורית ■ הפרוייקט החדש שלו – האומבודסמן של מועצת כחול־לבן

מאת אסתר גולדברשט

אלוף מיל' יצחק (חקה) חופי הוא איש עסוק גם לאחר שפרש לגימלאות. אלא שעתה הוא אינו לחוץ, כמו בתפקידיו בעבר, כאלוף בצה"ל, או כראש המוסד, ואפילו לא בתפקידיו האזרחיים כמנכ"ל חברת החשמל ויו"ר חברת תדיראן.

יצחק חופי מונה השבוע לאומבודסמן במועצת כחול לבן שליד התאחדות התעשיינים, לאחר שנתן את הסכמתו למלא את התפקיד בהתנדבות. מועצת כחול לבן נועדה לטפח את התעשיה המקומית באמצעות עידוד קניות מתוצרת הארץ.

לחופי האומבודסמן אין שיניים לכפות על תעשיינים לרכוש חומרי גלם מתוצרת הארץ. הוא יכול רק לנסות לשכנע אותם לעשות כן. הוא יכנס לפעולה רק לאחר שיופנו אליו תלונות מטעם תעשיינים, נגד עמיתים שמעדיפים לרכוש חומרי גלם ומוצרים בחו"ל.

לא חלמתי להיות רמטכ"ל

חופי, בן 68, נולד בתל אביב. בוגר הפלמ"ח ששירת 30 שנה בצה"ל. לאחר שהשתחרר מצה"ל מונה לראש המוסד שם שרת 8 שנים. אז ריננו שהוא מונה לראש המוסד כפיצוי על הרמטכ"לות שנשללה ממנו.

יצחק חופי מבהיר: "לא רציתי להיות רמטכ"ל וגם לא הבטיחו לי. כיהנתי כמ"מ הרמטכ"ל עד שמוטה גור מונה לרמטכ"ל. בקיץ 1973, פחות משנה להיותי אלוף פיקוד צפון, קרא לי משה דיין, שר הבטחון, והציע לי להיות ראש אגף מבצעים. הוא אמר לי שאם אסכים, אהיה אחד המועמדים להחליף את דדו בבוא הזמן. אמרתי לו שאני תקופה קצרה בפיקוד צפון ולא מיציתי את עצמי בתפקיד. לא היתה זו שאיפת חיי להיות רמטכ"ל. חשבו שנפגעתי מזה שלא מינו אותי, אבל עובדתית זה לא נכון. דיין לא הפר שום הבטחה". ובגילוי לב הוא מוסיף: "לא ראיתי אז שיש לי כוח לשאת את המשא הזה של רמטכ"לות אחרי מלחמת יום כיפור".

אחרי 8 שנים פרש חופי מתפקידו כמנכ"ל חברת החשמל. שוב ריננו כי הוא פרש כיוון שלא מונה ליו"ר החברה.

יצחק חופי מבהיר שוב: "בסוף השנה השמינית שלי אמרתי למשה שחל שאני עוזב והוא צריך לחפש מנכ"ל. שחל הציע לי שאהיה יו"ר כשאפרוש מהמנכ"לות. סוכם שבספטמבר 1990 אכהן כיו"ר. בינתיים התפרקה ממשלת האחדות הלאומית. שחל עזב את משרד האנרגיה ובמקומו בא יובל נאמן. היה ברור לי שהסיכום לא תופס וגם לא הלכתי לנסות לשכנע. כשמינו "אאוט אוף דה בלו" את סילבן שלום ליו"ר החלטתי לפרוש". עם פרישתו מחברת החשמל מונה חופי ליו"ר תדיראן. בתפקידו זה כיהן 3 שנים עד שבני גאון, מנכ"ל כור החליפו בתפקיד היו"ר.

יצחק חופי: "מתדיראן פרשתי כי בני גאון רצה להיות היו"ר".

– אתם מדברים?

חופי: "אנחנו לא נפגשים, אבל אני לא משחק ברוגז. בהחלט לא מצא חן בעיני שאילץ אותי לפרוש. הוא הציע לי להישאר בדירקטוריון. אבל לא ראיתי בזה שום טעם".

במשק הציבורי התפנו מספר מישרות, אך חופי לא "נדלק". "גם בטרקטור לא היו סוחבים אותי חזרה למערכת הממשלתית", הוא אומר

חופי הפנסיונר פעיל מאוד גם היום. "אני מתעסק ב־11 נושאים ללא שכר. אני פעיל בחבר הנאמנים של הטכניון, חבר הנאמנים של אוניברסיטת חיפה, באגודת דור הפלמ"ח, יו"ר עמותה להנצחת זכרו של חיים בר־לב ז"ל, חבר המרכז למורשת מוריעין, בעמותת הצנחנים, חבר בהנהלת ארץ ישראל יפה, ויו"ר אגודת הידידים של מיכללת תל חי".

חופי פעיל גם פוליטית במסגרת מפלגת העבודה. הוא פעיל ב"דרך השלישית", קבוצה שנאבקת לפשרה טריטוריאלית שבה הגבול המזרחי הוא הירדן ואי ירידה טוטאלית מרמת הגולן. "אני דבק במצע של מפלגת העבודה, הם לא דבקים במצע שלהם", טוען חופי.

– לא נדבקת בחיידק פוליטי?

חופי: "פיתוי קצר. לפני הבחירות האחרונות היתה מחשבה להקים מסגרת פוליטית חדשה. בשלב די מוקדם ראיתי שזה חסר תכלית ושברתי הצידה בזמן".

במשק הציבורי התפנו באחרונה מספר מישרות, למשל בתעש, אך הוא לא "נדלק". "גם בטרקטור לא היו סוחבים אותי חזרה למערכת הממשלתית", הוא אומר.

הצורך לעודד את תוצרת הארץ החריף לאחר שהוסרו מיגבלות ומכסים על היבוא. על חופי האומבודסמן מוטל לפשר בין התעשיינים ולגשר על הפער בין רכישות בארץ לבין הרכישות מיבוא.

התעשיינים חתמו על אמנה שמבוססת על רצון טוב לרכוש תוצרת כחול לבן. וזה התותח בו צוייד חופי בתפקידו כאומבודסמן. "בקרב התעשיינים מניחים שיהיה לזה אפקט", עונה חופי על השאלה אם לאומבודסמן של מועצת כחול לבן יש שיניים. "אני לא יושב סתם כדי למשוך כתף".

הוא קיבל על עצמו את התפקיד לשכנע תעשיינים שהעדיפו עד כה תוצרת חוץ, לא בגלל מחיר זול או איכות טובה יותר, אלא "בגלל סנוביות. וזהו הרגל שצריך לשרש", אומר חופי.

– ומי יטפל בתלונות הציבור?

חופי: "זה לא כלול בתפקיד ואין לי שום נטיה להיכנס לדבר כזה. המהות העיקרית היא הגברת מודעות לתוצרת הארץ".

– תעשיינים עלולים לנצל את המועצה כדי למנוע תחרות עם היבוא. האם אין חשש שפרשת אלקו בספק יחיד של חברת החשמל תחזור על עצמה?

יצחק חופי מעלה נשכחות מחברת החשמל: "ברגע שרצינו לרכוש שנאי בורד בחו"ל, היו הספקים רצים לתמ"ס ומנעו מאיתנו יבוא. לא יכולנו לפוצץ את עניין אלקו כי היינו נשארים ללא שנאים. היום ההגנה הטוטאלית לתוצרת הארץ נגמרה".

– האם אין חשש לניגוד אינטרסים בין כהונתך במספר דירקטוריונים לבין תפקידך כאומבודסמן?

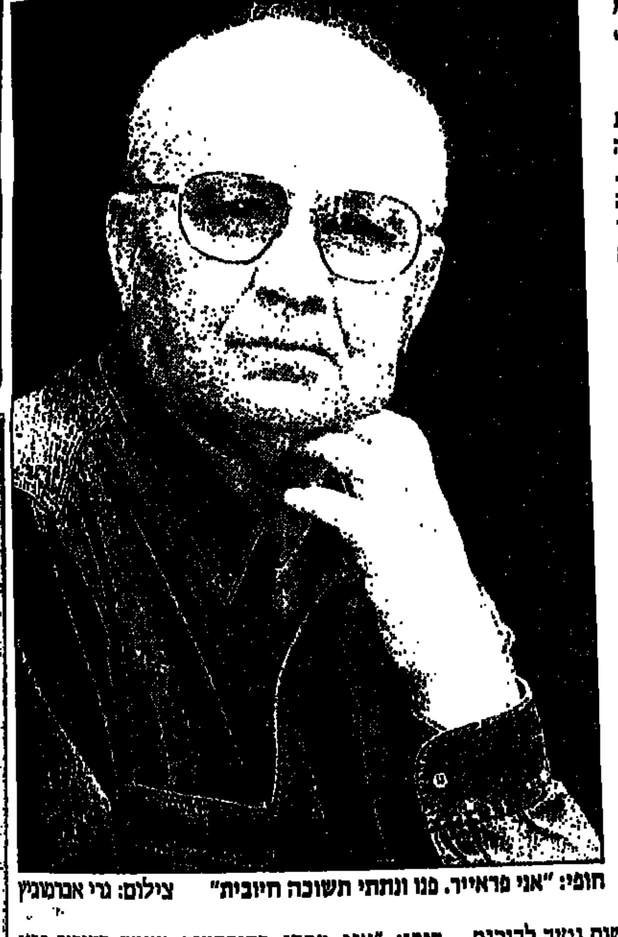
חופי: "אני פראייר. פנו ונתתי תשובה חיובית"   צילום: גרי אברמוביץ'

חופי: "אני מכהן כדירקטור מטעם הציבור בבנק לאומי, בחברת אורמת, בחברת תקשורת קטנה בשם פייזקום. אני מכהן בהנהלת מחצבה פרטית, מחצבי אבן, בנשר חיפה, ואני עומד להיות יו"ר קרן הון סיכון חדשה שעומדים להקים המשקיעים בקרן תעוזה. לא יכול לקרות מקרה שדווקא חברה שבה אני דירקטור תגיש תלונה לאומבודסמן, ואם כן, לא אעסוק בה. אני לא רואה בעיה. לכל חבר מועצת מנהלים קורה שעולים נושאים שהוא מנוע לטפל בהם. זה דבר מובן מאליו".

– מדוע קיבלת את התפקיד?

חופי: "אני פראייר. פנו אלי. אני מעריך את הנושא ונתתי תשובה חיובית".

הזמנה להציע הצעות

ניתנת בזאת הודעה בדבר הזמנה להציע הצעות לרכישת זכויות החכירה במקרקעין (להלן "החנויות") אשר פרטיהם כדלקמן:

1. פרטי החנויות
1.1 חלקים מחלקה 31 בגוש 7242 הנמצאים ברחוב צרעה 3 תל־אביב.
1.2 חנות מספר 1 – רשומה במנהל מקרקעי ישראל בתיק חכירה מס' 253405־2 מ' ושטחה הרשום 83 מ"ר.
1.3 חנות מספר 2 – רשומה במנהל מקרקעי ישראל בתיק חכירה מס' 323395־1 מ' ושטחה הרשום 40.5 מ"ר.
2. מצב החנויות
פנים החנויות הרוס לחלוטין, כנראה עקב נזקי שריפה.
3. תאור הסביבה
החנויות נמצאות בשכונת נוה אליעזר שבדרום תל־אביב מדרום לצומת הרחובות צרעה ותקוע. מדרום ובסמוך לחנויות שטח ציבורי פתוח, ממזרח להן החנויות החזיתיות של רחוב צרעה ומצפון להן חנויות דומות.
החנויות נמצאות בחלקו הדרומי של המרכז המסחרי ברחוב צרעה אשר בסביבתו מצויים גם בתי שיכון.
4. המקרקעין נשומו על ידי שמאי כדלקמן:
4.1 חנות מספר 1 – 77,000 דולר בערכם בשקלים חדשים עפ"י שער הדולר היציג.
4.2 חנות מספר 2 – 38,000 דולר בערכם בשקלים חדשים עפ"י שער הדולר היציג.
5. על המעוניינים ברכישת זכויות החכירה במקרקעין הנ"ל להגיש הצעה בכתב למשרדי הח"מ עד ליום 28.2.95.
6. ההצעה תפרט את פרטי המציע, הסכום המוצע לרכישה והלווה בערבות בנקאית אוטונומית לפקודת הח"מ בתוקף עד ל־45 יום לאחר 28.2.95. כשסכום הערבות יהיה צמוד לשער הדולר היציג כלפי השקל. גובה הערבות יהיה בשיעור של 10% מהמחיר המוצע.
7. החנויות ימכרו במצבן כפי שהן, ועל המעוניינים לבדוק עצמאית את כדאיותם ביחס לחנויות אלה. הזכויות בחנויות טרם נרשמו בלשכת רישום המקרקעין ורישומם מתנהל במנהל מקרקעי ישראל.
8. אין בפרטים המפורטים לעיל משום הצהרה ו/או התחייבות מטעם המוכרים ועל כל רוכש או מציע לבדוק הפרטים לבדו. המידע הכלול בהודעה זו הינו בגדר הצגה כללית ובלתי מחייבת.
9. הצעות יש להגיש לבעלים באמצעות ב"כ עוה"ד א. שטרן ברחוב אבן גבירול 52 ת"א טלפון 6958426.
10. אין הנ"ל מתחייב לקבל את ההצעה הגבוהה ביותר או כל הצעה אחרת. הח"מ יהיה רשאי לנהל מו"מ עם מציעים שונים או לקיים תחרות ביניהם, הכל לפי שיקול דעתו.
11. לא ישולמו דמי תיווך כלשהם.

ארגון נשי חרות בישראל עמותה רשומה כחוק
ע"י ב"כ אליהו שטרן, עו"ד ונוטריון
הברמן דובב ושטרן,
משרד עורכי דין ונוטריונים
רחוב אבן גבירול 52 תל־אביב – 64364
טלפון 03-6958426, פקס 03-6962206

איזה אופציות עומדות בפניך בשוק המעו"ף?
כדי להקל על תהליך ההחלטות בשוק המעו"ף, מציע לך סופרמרקט המידע של "קו מנחה" הצגה שוטפת של מידע מנותח: נתוני מסחר שוטפים, מחירים תיאורטיים (BLACK & SCHOLES), מקדמי אופציות, סטיית תקן גלומה לכל אופציה, מחשבון (B&S) ו־1–16 תרחישים שונים לכל אופציה לצורך חישוב בטחונות.
אם אתה מושקע במעו"ף, התחבר ל"קו מנחה".
אין לך אופציה טובה יותר.
עתה גם במהירויות של 14,400 סל"ש.
אם יש לך P.C. ומודם, העולם כולו שלך.
טלפן עכשיו: 03-6388226
פקס: 03-6388288
קו מנחה
מידע ממוחשב בקצה הקו
רשיון משרד התקשורת מס. 5-8006-2-501

חוברת מס הכנסה
דע זכויותיך וחובותיך לשנת המס 1994
תצורף לעיתון מעריב ביום ג 21/2/95
דרוש אותה ממוכר העיתונים

הנהג עשה לך מנהג קבוע • קח עמך חייל לדרך

פירסון רכשה 10% ממניות רשות השידור בהונג־קונג

הרשת הבטיחה לעצמה דריסת רגל באסיה ■ אשתקד הפסידה למרדוק את רכישת חלק מסטאר

סוכנות רויטר

קבוצת התקשורת הבריטית פירסון חזרה לעולם הטלוויזיה באסיה כאשר רכשה 10 אחוזים ממניות רשת השידור המרכזית של הונג קונג, טאב, תמורת 166.7 מיליון דולר.

רשת טאב, המתמחה בהפקת דרמות והיא בעלת ספריית טלוויזיה מבוקשת, הודיעה ששתי הקבוצות יפעלו בשיתוף פעולה.

זה זמן מה מנסה פירסון לחדור לשוק באסיה, ובשנת 1993 התחרה עם רופרט מרדוק על חלק בלוויין השידור סטאר והפסידה. ניסיון נוסף לרכוש 10 אחוזים מטאב מהטייקון המאלזי רוברט קואוק נכשל גם הוא.

רשת טאב היא בעלת השליטה בזירת הטלוויזיה בהונג קונג, היא מושכת 80 אחוזים מן הצופים ומספקת תוכניות להמשיך להתפשט באיזור. כבר עכשיו היא מתחרה עם סטאר על הצופים בטייוואן.

בחודשים האחרונים נהרו לאסיה כל הרשתות, דיסני ואם.טי.וי., סי.אן.אן. ואן.בי.סי. במטרה להקרין שידורי תוכניות ופרסומת באמצעות שידורי לוויין ולהגיע למעמד הבינוני האמיד באסיה.

אלפרד נג, המזכיר וסגן המנכ"ל של טאב אמר, שהקשר עם פירסון יסייע להרחיב את האינטרסים של טאב באסיה. האחים שו, בעלי המניות הגדולים ביותר בטאב, יישארו בעלי השליטה גם לאחר שימכרו חלק מאחזותם בטאב לפירסון. המכירה מותנית באישורים של בעלי המניות ורשות השידור של הונג קונג. טאב ופירסון כבר מתכננות לשתף פעולה במיזם טלוויזיוני בהודו, אך ההסכם עדיין לא נחתם.

בדצמבר נתנה ממשלת הודו אישור להקים חברה להפקת סרטים ווידיאו בשיתוף עם קבוצת העיתון סטאן טיימס, המו"לית של העיתון היומי העיקרי של ניו דלהי בשפה האנגלית, וכן לשווק ולמכור את התוכניות בהודו ומחוצה לה.

אנאליסטים מתייחסים בחיוב לניסיון שתתרום פירסון לשוק באסיה ומעריכים, שהיא תהיה מעוניינת להשקיע ישירות עם טאב באיזור, למשל בחברות המקה.

בדצמבר סללה ממשלת הונג קונג את הדרך לתחנה המקומית לשליטה בשירותים באיזור, בכך שהעניקה ליחידת הגאלאקסי אפליקן רישיון ל־12 שנה לשדר ולקלוט סיגנלים ממתקנים בהונג קונג. גאלאקסי תשדר בערוצי דרמה, ספורט ובידור באמצעות ערוצי לוויינים.

גלויה מגרמניה

גד שמרון

מפלגות עשירות

בון

המפלגה הקטנה בסיעות הפרלמנט הגרמני, ה־PDS המייצגת כ־20 אחוז מתושבי גרמניה המזרחית לשעבר שעדיין שומרים נאמנות לרעיונותיהם של מארקס ולנין, היא העשירה ביותר בגרמניה. מבנים ומוסדות שקיבלה המפלגה בירושה ממפלגת האיחוד הסוציאליסטי, שניהלה את ענייניה של גרמניה המזרחית, שווים, להערכת שמאים 437 מיליון מארק (כ־900 מיליון ש"ח). דמי שכירות ותרומות בסך 4 מיליון מארק מבטיחים את עתידה.

רשימה שמפרטת את רכושן של המפלגות הגדולות מראה כי אינן סובלות מחסור. מפלגת השלטון הנוצרית דימוקראטית מחזיקה רכוש בשווי כ־180 מיליון מארק. בשנת 1994, שהיתה שנת בחירות, קיבלה המפלגה תרומות בסך כ־44 מיליון מארק. אגב, את התרומה הגדולה ביותר העלתה דאימלר־בנץ – 480 אלף מארק – אבל כדי שלא יאשימו את הנהלת קונצרן הענק בהעדפות פוליטיות, וגם כדי לוודא שבמקרה של נצחון הסוציאליסטים לא יהיו לחברה בעיות מיותרות, הועברו גם 400 אלף מארק כתרומה לסוציאליסטים, SPD. ששווי הרכוש שבידיהם מגיע ל־306 מיליון מארק.

גולדמן סאקס תשלם קנס לבורסה בניו יורק

החברה מואשמת שהעדיפה לכאורה את האינטרסים שלה על אלה של לקוחותיה בביצוע פעולות

שירות בלומברג

גולדמן סאקס הסכימה לשלם קנס בסך 250,000 דולר לבורסה של ניו יורק מפני שלכאורה ביצעה פעולות מסחר עבור עצמה לפני שסחרה עבור לקוחותיה, כך הודיע דובר מועצת המנהלים של הבורסה, רוברט פלצ'יה.

גולדמן סאקס, שלא הודתה באשמה אך גם לא הכחישה אותה, האשמה בעיקרו של דבר בהעדר פיקוח ובכך שהקצתה ללקוחותיה עסקאות גרועות מאלה שהקצתה לעצמה. ההאשמה באה מצד אחד מהלקוחות המוסדיים, אמר פלצ'יה.

דובר גולדמן סירב להגיב.

מועצת המנהלים מתייחסת לעבירות בחומרה, משום שהן כוללות גם העדר פיקוח על עובדים. זו הפעם השנייה שהחברה מואשמת בכך שהיא מציבה את האינטרסים שלה לפני אלה של לקוחותיה.

גולדמן מפסידה כמה מן הלקוחות המוסדיים הגדולים בארה"ב, בכללם קרן הגמלאות של עובדי הציבור של קליפורניה וכן מיידלימי אינווסטמנט ' הטוענים, שתוכניתה של החברה לגרום לפשיטת רגל של חברת קאדילאק פיירוויו מקנדה תוריד את ערך ניירות הערך שלהם.

אן.אי.סי מציגה שבב חדש

חברת אן.אי.סי. מיפן הציגה שבב חדש, DRAM גיגאביט אחד, שמסוגל לשמור בזיכרון מיליארד ביטים של נתונים – דהיינו, עשרה כרכים של כל כתבי שייקספיר. זו גירסה משופרת של השבבים הנמצאים בשימוש במחשבים אישיים, שהנפוץ ביניהם מסוגל לאכסן רק ארבעה מיליון ביטים של נתונים בינאריים.

דגמי המולטימדיה העתידיים המשלבים טקסט, תמונות וצלילים יזדקקו לקיבולת זיכרון גדולה לאכסון ספרתי ועיבוד של תמונות וידיאו. השבב החדש, שגודלו 2.5 על 3.5 סנטימטרים, מסוגל להכיל 4,000 עיתונים, ארבע שעות של צלילי קומפקט דיסק איכותי או 15 דקות של וידיאו. הייצור ההמוני יתחיל לכל המוקדם בשנת 1999 ויידרוש השקעת הון בסך 1.5 מיליארד דולר.

חידושים והפתעות ביריד הספורט הימי בדיסלדורף

לא רק יאכטות ענק: גלשנים עם מפרשים ללא תפרים

מאת דרורה בלישה

היריד הגדול בעולם לספורט ימי התקיים בחודש שעבר במרכז הירידים של דיסלדורף, ולמרות שבוטלו כמה אירועים עקב ההצפות וסגירתו של נהר הריין בפני תנועת ספינות, ביקרו ביריד מספר שיא של מבקרים – יותר מ־400 אלף.

1592 חברות מ־37 מדינות הציגו את מוצריהן ב־15 אולמות, ששטחם הכולל 190 אלף מ"ר: החל במנועים, מכשירי ניווט חדשניים וציוד צלילה שובה עין, וכלה בחידושים האחרונים בתחום החכות והמפרשים.

גולת הכותרת, ככל שנה, היו הספינות והיאכטות הענקיות. ענף הנהנה מתנופה לאחר כמה שנים של שפל. חלה ירידה בביקוש למוצרים זולים: הביקוש מתמקד בחברות שמציעות אמות מידה חדשות, מבחינת עיצוב ואיכות.

הספינה הגדולה ביותר ביריד היתה של חברת מונק מהולנד, המדינה הראשונה בעולם בייצור ספינות.

הספינה עוצבה על פי הזמנתו של איש עסקים גרמני תמורת 2 מיליון ליש"ט. ארכה 30 מטרים והיא מצויידת בריהוט טיק יפהפה וכוללת פינות קים בגוון רצפה מחוממת בחדרי האמבטיה, סלון המשקיף על הים מחלונות עגולים, ואגף נפרד לגמרי לאנשי הצוות.

הספינה המשוכללת ביותר ביריד, יונגרט 26 מתוצרת גרמניה, הוצגה בהופעת בכורה. פלטפורמה הידראולית מאפשרת לאורחים להנות מטבילה בים בעת ההפלגה, והאוויר הנקי מגיע לחדרי המגורים המפוארים באמצעות מערכת שאיבה הנמצאת בתורן המרכזי. מחירו של התענוג – 6.5 מיליון מרקים גרמניים.

נורדיקה מרגמרק הציגה חידוש משלה – משטח שיזוף על הסיפון האחורי של היאכטה.

גם בתחום הגלשנים לא שוקטים על השמרים: ביום אפשר לצייד אותם במפרשים ללא תפרים.

סיור מהנה, ללא סכנת בחילה, בספינות שניצבו על קרקע מוצקה.

קירות הבית ספגו רטיבות? הופיעו כתמי עובש ופטריות? הצבע מעל הפנלים מתנפח?

מי מאיתנו לא ניתקל בקירות מלאי עובש ורטיבות? למי מאיתנו אין כתוצאה מכך קילופים בצבע מעל הפנלים? ומי מאיתנו לא ניסה סוגים שונים של טיפולים? הבעיה אשר מטרידה מאות אלפי אנשים ברחבי העולם, לא פסחה גם עלינו. מיטב המוחות עסקו בחיפוש אחר תכשיר שיפתור את הבעיה אחת ולתמיד. "דורבוסים" הינו תכשיר שפותח במעבדותיה של מטיס, חברה בלגית המתמחה בתחום זה. לאחר מחקר ארוך וניסויים רבים, הצליחו אנשי החברה לפתח תכשיר מהפכני המטפל בבעיית לחות הקירות ע"י טיפול מהיר וקל. "דורבוסים" אינו דורש מומחיות של בעל מקצוע והיום גם אני ואתה יכולים להכנס לכל אחת מחנויות לחומרי בניין, או למרכזי "עשה זאת בעצמך", לרכוש את "דורבוסים" ולטפל בעצמנו בבעיית הרטיבות בקירות הבית. בהחלט כדאי לנסות!

■ ■ ■

שימוש קל ופיתרון מהיר
תופעה של צבע מתקלף מעל הפנלים מצביעה על לחות בקיר. כדי לטפל בבעיה זו יש לגרד את החלק הפגום בקיר וליישר את האיזור בעזרת שפכטל ו"פוליפילה חיצוני"– חומר מילוי מקצועי לתיקון סדקים. עתה צובעים במקום המטופל שתי שכבות של דורבוסים בהפרש של 24 שעות וזה הכול, הקיר יבש ומצופה בגימור מט לבן!

יעקבי כל מוצר בול
יבואן: יעקב יעקבי ובניו בע"מ, רח' החשמל 1 ת"א, טל. 03-5606565.

מבצעים

רוית נאור

חתונה קתולית חודש איטליה ברשת חנויות התכשיטים גולד שום. החגיגה כוללת הנחה של 35% על תכשיטי יהלומים, 10% הנחה על כל הקולקציה האיטלקית, 20% הנחה על טבעות נישואין ו־10 עד 25 אחוזי הנחה על כל קולקציית השעונים המשווקים ברשת.

שיני חלב מברשות השיניים אורה פרש נמכרות במחיר מבצע. שלוש מברשות במחיר של שתיים: 16.6 שקל. מי שיקנה שתי שפופרות משחת שיניים של קולגייט יקבל במתנה משחק לילדים.

מיני מבצע רוכשי טמפוני או.בה מיני באריזות 16 יחידות, מקבל אריזה של עשרה טמפונים חינם. תחבושות הגייניות של וניה נורמל יזכו בעשר תחבושות בחינם. מחיר המבצע ל־30 תחבושות, 12.9 שקל. המבצע בכל רשתות השיווק, למעט הסופר פארם.

במבוכי הספרות כל ספרי המרע הבדיוני וספרי מבוכים ודרקונים נמכרים ברשת חנויות סטימצקי ב־20 אחוזי הנחה, עד סוף החודש. גם מוצרי וולט דיסני ימכרו באותה תקופה ב־15 אחוזי הנחה.

מוצץ בשרשרת מתנה לרוכשי בקבוק לתינוק של חברת פיור ובקבוק האכלה קטן: פיטמת סיליקון של פיור ושרשרת למוצץ, חינם.

אריזה אישית מוצר מסידרת המוצרים 'בייבי פוסטקר' מזכה את רוכשו במתנה: סט של עשרה מגבוני בייבי סופטקר, באריזה אישית.

חצי דונה באוניקה מוכרים את כל מעצבי האופנה הגדולים ב־50 אחוז הנחה. מעיל צמר של דונה קארן נמכר ב־1,050 שקל במקום 2,100 שקל וחליפה מתריסת שלה הוזלה מ־2,500 שקלים ל־1,250 שקל.

גם סבון מבצע בנטורל קולקשיין מבית בוטס אנגליה: מי שרוכש קרם אמבטיה במחיר 16.9 שקל מקבל חינם סבון בשווי 7 שקלים.

עוד סבון עם כל קניית סבון נוזלי של סבה מד שמחירו 27.9 שקל, מקבלים במתנה סבון של אותה חברה.

סיר ומגבת מבצעי הוזלה ברון סנטר, בכניסה לבאר יעקב: מחירו של סיר בעל תכולה של 6 ליטר מוזל מ־133 שקל למאה שקל. סיר אובלי לחמישה ליטר יעלה 120 שקל, במקום 149 שקל. מחירה של כורסת טלוויזיה עם רגל עץ מוזל גם הוא, ויורד מ־499 שקל ל־369 שקל. גם מגבות הרחצה מתוצרת חברת ורדינון נמכרות עכשיו בהנחות.

יש קפה מי שקונה תיקים או מזוודות ממסוניט בדיוטי פרי בנתב"ג, מקבל במתנה תרמיל גב. עשרה סרטי צילום של קודאק בחנות של ג'יימס ריצ'רדסון בנתב"ג ימכרו במחיר של 8 חבילות. מכונת האספרסו שמחירה בארץ 700 שקל, נמכרת בחנות הדיוטי פרי, יחד עם שמונה ספלי קפה, ב־139 דולר.

שלוש הנחות שורת מבצעים גם ברשת חנויות ביתן סנטר: לרוכשי שני סטים של מצעי פלנל – סט שלישי חינם, בנוסף ל־15 אחוזי הנחה על כל המצעים. מי שרוכש שתי שמיכות חורף סינטטיות, יקבל את השלישית בחינם, גם הפעם בהנחה כללית של 15 אחוז. אם קונים שני חלוקי רחצה מקבלים את החלוק השלישי חינם.

סרדין עם מבטא רשת הקו אופ החלה לייבא לארץ את 'רוברט' – סרדין צרפתי. לרגל האירוע נמכר הסרדין רוברט בכל סניפי הרשת במחיר מבצע של 4.35 שקל.

עולם תחתון מכירת דגמי חורף של אופנת לבני נשים לו הצרפתית: בגד גוף מתחרה מוזל מ־279 ל־223 שקל, וחזיה במחיר מבצע של 126 שקל. יש גם תחתונים שעולים עכשיו 75 שקל, במקום 94.

קליניק וחצי מי שקונה מוצרי ניקוי לפנים של קליניק בסכום של 89 שקלים ומעלה מקבל את המוצר השני בחצי מחיר.

מתי פורים? רשת האופנה להיפלאמה יוצאת במבצע הנחות לקראת פורים. חליפות אתניות מבד משי יעלו 199 שקל, במקום 359 שקל ושמלות מיני מקטיפה מוזלות ומחירן כעת 79 שקל. יש גם מבחר וסטים, שמחיריהם יורדים מ־139 שקל ל־69 שקל. על כל קניה מעל 250 שקל מקבלים מתנה זוג חותלות בצבע החביב עליכם.

מיונז אמריקני בחברת תמיי החליטו להוזיל את מחיר המיונז של הלמנס ב־25 אחוזים. הורדת המחיר מתאפשרת בעקבות חתימת הסכם הסחר עם ארה"ב.

עוברים דירה לרגל המעבר של הסניף הירושלמי של רשת ביתילי, ימכרו כל הרהיטים והשטיחים מהתצוגה ומהמלאי בחנות בקניון מלחה, בהנחות של עד 50 אחוז.

מהשבוע הבא: קוקה קולה דיאט ללא קפאין

חברת קוקה קולה תתחיל לשווק בשבוע הבא משקה חדש: קוקה קולה דיאט נטול קפאין.

המשקה, המיועד לצרכנים המקפידים על משקלם ונמנעים גם מצריכת קפאין, משווק בארה"ב כבר כמה שנים בהצלחה גדולה.

ההחלטה לייצר קוקה קולה נטולת קפאין גם בארץ התקבלה בעקבות פנייה של סגנית שר המסחר והתעשייה, מאשה לובלסקי, שפנתה למנכ"ל קוקה קולה בישראל, רמי שלו, בבקשה להיענות לדרישת צרכנים, אשר מעדיפים לשתות משקאות בלי קפאין.

השבוע שלח שלו מכתב לסגנית השר והודיע לה כי המוצר החדש נמצא בדרכו לחנויות. אל המכתב צורפה גם פחית של המשקה החדש. לובלסקי הייתה הראשונה שזכתה לטעום אותו.

רוית נאור

רשת סלון טוקיו תשווק את מכשירי הוט פוינט

רשת סלון טוקיו תשווק את מכשירי החשמל הלבנים של הוט פוינט בישראל.

המוצרים הלבנים – שמם המקצועי של מכשירי החשמל הגדולים לבית – של חברת הוט פוינט מיוצרים כולם בארה"ב וכוללים מקררים, מקפיאים, מכונות כביסה ומייבשים.

מהנהלת סלון טוקיו מבטיחים, שמחירי הוט פוינט יהיו נמוכים בעשרה אחוזים ממחירי המתחרים האמריקניים המקבילים בשוק הישראלי.

סלון טוקיו שיווק בארבע השנים האחרונות את מוצרי ג'נרל אלקטריק בישראל. בתקופה זו גדל היקף המכירות מ־800 ל־6,000 מקררים בשנה.

בעקבות שינויים שחלו לאחרונה בהנהלה העולמית של ג'נרל אלקטריק, העבירה החברה העולמית את מוצרי הוט פוינט לסלון טוקיו.

בענף החשמל צופים שהורדת המכס על יבוא מוצרים מארה"ב תאפשר החדרת מוצרים חדשים, תוך התבססות על הניסיון שנצבר מהמוצרים שכבר נמצאים בשוק.

רוית נאור

עץ מלא בפלורנטין

'מימוזה' מציגה ריהוט כפרי בפלורנטין. הרהיטים מיובאים מארה"ב, נורבגיה, דנמרק, מקסיקו וצ'ילה, ועשויים חומרים טבעיים ועץ מלא. רוית נאור

מבצע ההיוון של המינהל – חסכון אמיתי

לבעלי בתים על קרקע של המינהל מוצע ביטול דמי חכירה עתידיים, תמורת סכום חד פעמי

בתקופה זו עורך מינהל מקרקעי ישראל מבצע להיוון תשלומי חכירה שנתיים. המבצע מקיף את בעליהם של בתים שנבנו על אדמת מינהל, בבנייה רוויה – כלומר בניינים שהם בני ארבע יחידות דיור בשתי קומות לפחות, ונרכשו לפני שנת 1978. בעלי בתים אלו חתומים עם המינהל על חוזה, לפיו עליהם לשלם דמי חכירה שנתיים ודמי הסכמה בעת מכירת הדירה או העברת הזכויות.

■ **סכום חד פעמי**

מבצע ההיוון של המינהל נועד לבטל את דמי ההסכמה ודמי החכירה השנתיים העתידיים, תמורת סכום חד פעמי שישולם עתה בהנחה משמעותית.

מה היתרונות הגלומים במבצע הנוכחי של המינהל?

1. מעבר לחוזה מהוון (המכונה גם חוזה 91%) מבטל את תשלומי דמי החכירה השנתיים בשיעור 0.2% משווי הקרקע, לתקופה שנותרה עד לסיום היובל הראשון. בנוסף, הוא מעניק 49 שנים נוספות ללא תשלום של 0.5% משווי הקרקע עם הכניסה ליובל השני בחוזה מהוון. את ההטבה שמציע המבצע כיום, בדמות 'החזרה המהוון', ניתן לקבל תמורת תשלום חד פעמי בהנחה משמעותית.

כך למשל, אדם שנותרו לו 10 שנים עד לסיום היובל הראשון, אמור לשלם במהלכן דמי חכירה שנתיים של 0.2%. בתום היובל ישלם 6.5% משווי הקרקע ויעבור לחוזה מהוון, או לחלופין ימשיך לשלם דמי חכירה שנתיים. במקום זאת, אם יצטרף למבצע, ישלם היום 3% בלבד משווי הקרקע, ויהיה פטור מכל תשלום נוסף בעתיד.

2. דמי החכירה השנתיים, גם לצורך מבצע זה, מחושבים לפי 0.2% מערך הקרקע. המינהל רשאי להעלות אותם לשיעור של עד 5% לשנה. יש הצופים העלאה בדמי החכירה בשנה הבאה, מ־0.2% ל־1% לפחות. אולם יש להדגיש, החלטה על העלאת דמי חכירה שנתיים צריכה לקבל את אישור מועצת המינהל, שאינה ששה להעלות את דמי החכירה בקלות.

■ **מעמד משופר**

3. חתימה על חוזה מהוון משפרת את מעמדכם בספרי המאכל – מעמד החוכר מתקרב לבעלות מלאה, מעמד המעלה את מחיר הדירה.

4. בעת החתימה על חוזה מהוון עם המינהל, לא חל תשלום מס רכישה נוסף, ואת לציין, שחוזה מהוון לתקופה מעל 10 שנים נחשב כמכירה לעניין מס רכישה.

5. מי שמתעתד למכור את דירתו שנמצאת על אדמת מינהל, אמור לשלם למינהל דמי הסכמה בגובה עליית ערך הקרקע כפול שליש מהיתרה הבלתי משולמת (במקרה של חוזה 80% היתרה הבלתי משולמת היא 20%). אם יחתום על חוזה מהוון היום, יהיה פטור מתשלום דמי הסכמה כשימכור את דירתו. בכך טמונים שני יתרונות משמעותיים ביותר: ראשית, ההתגוששות עם המינהל סביב גובה דמי ההסכמה נמשכת לעתים חודשים רבים – ואילו המבצע חוסך זאת.

■ **מוותר על דמי הסכמה**

בנוסף, דמי ההסכמה עלולים להסתכם בעשרות אלפי שקלים, עם התייקרות הקרקע. המבצע הזה פוטר מתשלום דמי הסכמה עתידיים באמצעות סכום חד פעמי שאינו מגלם כלל את דמי ההסכמה העתידיים. במילים אחרות: המינהל מוותר על גביית דמי הסכמה למצטרפים היום למבצע.

■ **מינימום חיכוך**

6. מי שישלם עד תחילת חודש מארס יזכה בהנחה של 7% מסך החבות בדמי החכירה המהוונים, מי שישלם במהלך מארס יזכה בהנחה של 3.55%.

7. תשלום כיום מקטין למינימום את החיכוך עם המינהל למשך שנים רבות.

למי לא כדאי להצטרף למבצע?

1. מי שחכר בעבר את הזכות במקרקעין של המינהל, לתקופה העולה על 10 שנים, ואת לפי 80% או פחות, ולא שילם בעבר מס רכישה בתוקף הדין, עקב כניסה לחוזה מהוון, הוא יידרש לשלם מס רכישה לפי שווי דמי החכירה המהוונים כיום.

רוכשים שנכנסו לחוזה חכירה עם המינהל קודם לשנת 1961 עד כניסת חוק מס שבח ותקנות מס רכישה לתוקף, אינם מחויבים בתביעת מס רכישה כיום, עם חתימה על חוזה מהוון.

■ **הכל אפשרי**

2. בהנחה שדמי החכירה של המינהל לא ישתנו בעתיד, מי שלא מתכוון למכור את דירתו במהלך תקופת החכירה הנותרת, לא יידרש לתשלום דמי הסכמה ממילא, לכן אין מבחינתו כל יתרון ממשי בהצטרפות למבצע.

3. למי שמאמין שבעתיד יבוטלו דמי החכירה כליל, ואף יותר – כסבלנות ולא להתפתות למבצע. לשם תזכורת, נציין כי בשנת 1977, הכריז שר האוצר דאז, שמחה ארליך, על ביטול תשלום מס רכוש על דירות למגורים. ללמדך, שהכל אפשרי.

ולסיום טיפ קטן: אלו שאינם יודעים האם דירתם שוכנת על אדמת מינהל או לא, כדי שידרשו לשלוח מכתב למינהל. הנוש והחלקה שבהם בנוי הבית, ולברר זאת. לגבי הבקשה של דירות בבניה יש לפנות אל... יאלצו להעלות בסבלנות עד שנת 96... במבצע גם שנה.

משכנתאות: ירידה חדה בהיקף ההלוואות מתחילת השנה

בנקאים: הריבית הגבוהה וציפיות לירידת מחירי הדיור בולמים את הציבור מנטילת הלוואות

מאת יהודה שרוני

היקפי הביצוע של הלוואות משכנתא בבנקים, בחודשיים הראשונים של 1995, נמצאים במגמה ירידה חדה, כך עולה מנתוני הבנקים למשכנתאות. היקף הביצוע של הלוואות משכנתא בחודש ינואר 1995 הסתכם ב־1.2 מיליארד שקל בהשוואה ל־2.4 מיליארד שקל בדצמבר '94 ו־1.3 מיליארד שקל בממוצע החודשי ב־1994.

ירידה ריאלית של 27% נרשמה גם בהיקפי הביצוע של הלוואות לזכאי משרד השיכון. במספר מבקשי הזכאות נרשמה בתקופה זו ירידה ריאלית של 17%. הירידה בהיקפי הביצוע לזכאים מוסברת בין השאר בעובדה כי בשלוש השנים האחרונות לא עודכנו היקפי ההלוואות לזכאי משרד השיכון.

ההלוואה הבסיסית לזכאי משרד השיכון עומדת עדיין על 70 אלף שקל, שחיקה ריאלית של 40% בשלוש השנים האחרונות.

בבנקים למשכנתאות מסבירים את הירידה בהיקפי הביצוע של ההלוואות, בריבית הגבוהה יחסית הקיימת היום וציפיה לירידה אפשרית במחירי הדירות. הציפיה לירידת המחירים הביאה גם לחולשה במכירות של דירות חדשות.

מנכ"ל לאומי למשכנתאות, אביטל בנש, אישר בתשובה כי אכן מורגשת ירידה מסויימת בהיקף הביצועים (במיוחד בחודש פברואר). הוא הדגיש כי ירידה זו בולטת במיוחד על רקע ביצועי השיא שנרשמו בדצמבר.

בתשובה לפנית מעריב מסר ישראל סגל, סמנכ"ל בנק טפחות: "יתכן שהמדובר בירידה עונתית. אצלנו מוקדם לומר אם המדובר בירידה מתמשכת בביצועים".

מאות ממנויי פלאפון יחוייבו להחליף את המכשירים שבידיהם

החלפת המכשירים הישנים – בחינם ■ לפני מספר חודשים בוצעה ההחלפה בעיסקת טרייד־אין בלבד

מאת דוד גורדון

במהלך השבוע חייבים מאות מנויים של חברת פלאפון להגיע לסניפי החברה על מנת להחליף את מכשיריהם המיושנים. כך מסר למעריב שמעון ממו, מנהל המכירות בחברת פלאפון.

בעקבות החלטתה של החברה להפסיק את פעולתה של הרשת בשיטה האנלוגית המיושנת, חייבים כל בעלי המכשירים שנרכשו במהלך שנות השמונים ופועלים רק בשיטה הישנה, להחליף את מכשיריהם, על מנת שיוכלו להמשיך וליהנות משירותי הרשת.

בשנים האחרונות הוסבה רשת הפלאפון בהדרגה לשיטה אנלוגית מתקדמת יותר, ה NAMPS, והמכשירים שנמכרו בתקופה זו היו "דואליים", כלומר פועלים בשתי השיטות. כעת, מכריזה פלאפון, השלמה מלאכת ההסבה, ומה־16 בחודש עוברת מערכת הפלאפון כולה לעבודה בשיטה החדשה.

עיקר יתרונה של שיטת NAMPS היא בכך שמתאפשרת קיבולת גבוהה יותר של תדרים, פי שלושה לערך מהשיטה הישנה. כן מאפשרת שיטת NAMPS שירותים מודרניים כמו תא דואר קולי או שירותי זימון. לדברי ממו, עדיין קיימים בארץ כמה מכשירי טלפון שלא יוכלו לפעול במערכת החל מהשבוע הבא. ממו סירב לנקוב במספר, אולם לדבריו מדובר ב"כמה מאות" מכשירים פעילים.

ההחלפה תבוצע כיום חינם, בעוד שעד לפני חודשים ספורים הציעה חברת הפלאפון אך ורק עיסקת טרייד־אין, שכללה זיכוי של 750 ש"ח ברכישת מכשיר חדש משוכלל יותר.

בהודעה של חברת פלאפון מוהירה החברה, שלאור עבודות תשתית והתחייבות מהמעבר ייתכנו שיבושים בפעילות המערכת בזמן הקרוב.

ברשת הפלאפון, בה פעילים כיום כ־140 אלף מנויים, לא ניתן לקבל כיום קו אלא אחרי תקופת המתנה של שלושה חודשים.

שיטת ה־NAMPS היתה אמורה לשמש המכונה המשותף בין מערכת הפלאפון והמערכת של סלקום המתחרה, אולם משרד התקשורת ויתר על התחייבותה של חברת סלקום לקלוט מנויים בשיטה הישנה תמורת, פיצוי של הציבור. במשרד התקשורת עדיין מתלבטים כיצד יבוא פיצוי זה לידי ביטוי.

לב למאכל

מפעל פלגרו יצא לשוק עם סידרת תבניות אפיה. התבניות מעוצבות בצורות מגוונות: מיקי מאוס, ליצן, דינוזאור, לב ומבחר חיות. את התבניות ניתן לרכוש ברשתות השיווק במחיר של 23־25 ש"ח.

"המלצרים בבת מצווה במלון השרון פינו את המזנון מוקדם מדי ולכן האורחים עזבו"

אברהם צ'רניצקי תבע את מלון השרון ■ הוא יצא עם ארוחות חינם וכניסה למועדון הבריאות

תביעות קטנות

איריס פרחי

אברהם צ'רניצקי מת"א ערך לבתו חגיגת בת מצוה במלון השרון בהרצליה. לטענתו, כבר בשעה 22:00 החלו המלצרים להוריד את הכיבוד מהשולחנות, דבר שגרם לאורחים לעזוב את האירוע.

"הורדת הכיבוד היתה מעליבה, חסרת נימוס וטרפה לנו עוגמת נפש".

לדברי צ'רניצקי החסיר המלון מהתפריט שמפניה, פונץ' חם, סודה ומוס שוקולד. לטענתו, נציג המלון הודיע כי בארוע נכחו 90 אורחים, כאשר שבריקתו העלתה כי נכחו בו 86 אורחים. צ'רניצקי פנה לבית משפט לתביעות קטנות בבקשה לחייב את המלון ומנכלו יאיר פלד, לשלם לו 5,000 שקלים.

בכתב ההגנה דרש נציג המלון לדחות את התביעה ולחייב את צ'רניצקי בהוצאות משפט.

לטענתו ערך נציג הנתבעת, במהלך הארוע, ספירה שהעלתה כי נכחו בו 90 אורחים ובתוכם 4 ילדים. "התובע לא דרש להתלות לנציג הנתבעת ולבצע ספירה חוזרת של המוזמנים". לדבריו התובע ואשתו התעקשו כי מספר המוזמנים היה 86 איש כולל 4 ילדים, "הם תבעו החזר כספי בגובה 4 מנות ל־4 מבוגרים".

באשר לטענות על התפריט טען נציג הנתבעת, כי בארוע היו שלושה מזנונים, קר, חם ומתוק. לדבריו, נהוג כי צוות המלון מפנה את השולחנות מהמזנון הקר בסביבות השעה 22:00, והמזנון המתוק נשאר פעיל עד תום האירוע. "שיטה זו נהוגה בכל הארועים אותם מקיים המלון, והדבר לא גרם מעולם לעזיבה מוקדמת של אורחים".

לטענתו, המלון הגיש את כל המרכיבים בתפריט, לדבריו, הוגש למשל פונץ' אלכוהולי, ולא נדרש להגישו חם.

בדיון בפני השופט אשר גולדין טען חיים חן, נציג המלון, כי כדי שהתובע יהיה מרוצה, הציע לו ארוחה משפחתית ל־4 אנשים בתוספת כניסה לבריכה ולמועדון הבריאות.

התובע הסכים והצדדים הגיעו לפשרה לפיה, מבלי להודות באחריות, יעניק מלון השרון שתי ארוחות ל־4 איש, וכן כניסה למועדון הבריאות. השופט העניק לפשרה תוקף של פסק דין.

ABS ובלימת חרום

צירוף האותיות ABS הופך למילה נפוצה, כאשר מדברים על מכוניות חדשות. אותו מתקן פלאים, המונע את נעילת הגלגלים בעת בלימת חירום (ומכאן גם ראשי התיבות), נכלל כיום בציוד הסטנדרטי של יותר מכוניות חדשות, ומשמש יותר מבעבר במקרם מכירה.

כמו כרית הבטיחות (האירבג) גם ה־ABS הוא אביזר בטיחותי. שלא כמו הכרית, ב־ABS משתמשים לעיתים די קרובות גם בנהיגה יומיומית.

טיפ

יונתאי שנער

הרעיון שמאחורי ראשי התיבות הוא למנוע את נעילת הגלגלים בעת בלימת חירום.

הנעילה, הנוצרת כתוצאה מבלימה חזקה, מנטרלת את ההגה ועלולה להביא לתאונה בקלות. ה־ABS היא מערכת אלקטרונית (בדרך־כלל, יש גם מערכות מכניות, ההולכות ונעלמות), המודדת את מהירות כל אחד מארבעת הגלגלים (לעיתים רק שניים, תלוי ברכב), ואת התאוצה שלהם.

כשהתאוצה באחד הגלגלים גבוהה מאוד, המשמעות היא כי הגלגל קרוב לנעילה. אז מורה המערכת (דרך מחשב) על הקטנת הלחץ ההידראולי לבלם של אותו גלגל, כדי שישתחרר, מגבירה אותו שוב, וחוזר חלילה. בשיטה זו נשמרת בלימה מירבית על גבול הנעילה, ומושגת שליטה מלאה בהגה.

בלימה כזו מכונה בלימה לסירוגין, והיא גם השיטה בה נהגו להשתמש נהגי מירוץ עד להופעת ה־ABS. הם הרפו מרווחת הבלם ולחצו עליה שוב, אולם ל־ABS. המהיר פי כמה והיעיל יותר (פועל רק היכן שצריך, ולא על כל הגלגלים) יתרון מובהק.

ישנם עדיין מצבים שבהם עדיף לנעול את הגלגלים כדי להשיג בלימה קצרה יותר (על שלג טרי, למשל, לא שזה מעניין אותנו באופן מיוחד), אך כעקרון מאפשרת המערכת תוצאות בלימה זהות, ושליטה מלאה בהגה. המחירים, כ־4,000 ש"ח בממוצע, לאחר הפחתות המיסים, אינם נמוכים, אך ה־ABS היא אחת המערכות היותר חשובות בעת חירום, וחבל לוותר עליה.

מסלול חדש בשיווק ישיר ייפתח באוניברסיטת חיפה

היחידה ללימודי חוץ באוניברסיטת חיפה פותחת, בשיתוף עם חברת חד ישיר, לימודי תעודה בשיווק ישיר. הקורס החדש מיועד למנכ"לים ומנהלי שיווק. הקורס, שהוא הראשון בסוגו בצפון הארץ, ייפתח ב־23 במרס ויימשך 10 שבועות.

מטרת הקורס היא להחדיר את נושא השיווק הישיר לתודעה השיווקית. בין המרצים: ירון מגן, מנהל השיווק של רשות הדואר במרחב צפון וישראל בן יהודה, סמנכ"ל בזק. התוכנית תכלול היכרות עם התחום החדש יחסית בארץ של שיווק ישיר וילמדו בו בין השאר הנושא של מאגרי מידע, דיוור ישיר, טלמרקטינג ומועדוני לקוחות.

רוית נאור

הציור המזריע קיבל תו תקן

הדיפוזיה הגיעה גם לגינה. צינורינג' הינו צינור השקייה חדש, המיועד להשקיה תת קרקעית בדיפוזיה, בינויו 'הצינור המזריע' והוא אף זכה השבוע להכרה רשמית של מכון התקנים. האישור המיוחל ניתן לאחר שלוש שנות מעקב אחרי ביצועיו. הפטנט החדש אמור להחליף את הממטרה ושיטת הטפטפות הוותיקות. הצינור מאפשר השקייה אחידה, רציפה ומבוקרת 'ישירות לשורשים'. הצמח קובע בעצמו את כמויות המים והדשנים וכאשר הוא מגיע לרוויה הוא מפסיק לכך. גורם שעשוי להוביל משמעותית של עד כ־70% בצריכת המים המיועדת להשקייה. שטחים ציבוריים של רשויות מקומיות, ביניהן כפר סבא, רמת השרון ועוד, כבר משתמשות בצינורינג'. עתה מרחיבים את השימוש בפטנט גם לשימוש בגינות פרטיות. חברת קורין טיוב מציעה ליווי אישי והתקנה החל משלב התכנון של הגינה.

רוית נאור

מחיות מבירות לאפיה ביתית

מפעל הטיפים מן הטבע שבקריית שמונה, המתמחה בייצור חטיפים טבעיים מפירות, החל לייצר סידרת מוצרים חדשה המיועדת לאפייה ביתית. הסידרה כוללת מחית תרג, מחית תפוחים וגרנולה מן הטבע. המחיות מכילות יותר מ־70% פרי, ואילו הגרנולה מכילה 20% פרי. המחיות מתאימות למילוי אוזני המן, עוגות, קרואסונים, בלינצ'ס ורולדות. המחיר המומלץ למחית תרג במשקל 630 גרם, 9.9 שקל ולמחית תפוחים במשקל 610 גרם, 8.95 שקל. מחזור המכירות של חטיפים מן הטבע בשנת '94 הגיע לחמישה מיליון שקל, 15% מהם מיצוא. המפעל מייצר עבור אוסם את החטיף פרי ע.ד המשווק גם לאירופה ברשת מהקס־אנד־ספנסר.

רוית נאור

מעריב
בורסה
יום ג', י"ד באדר א' תשנ"ה, 14.2.95

כבלים תפצה את בעלי המניות ב־3.5 מיליון דולר על השקעה כושלת בהסנה

נגד החברה הוגשו שתי תביעות ייצוגיות בפרשה והפיצוי ניתן במסגרת הסכם פשרה אליו הגיעו הצדדים

מאת צבי ילינק ויהודה שרוני

חברת כבלים הודיעה אתמול כי היא הגיעה להסכם פשרה במסגרת שתי התביעות הייצוגיות שהוגשו נגדה על רקע ההשקעה הכושלת שביצעה החברה במניות חברת הביטוח הסנה.

במסגרת הסדרי הפשרה תשלם החברה, באמצעות חברת האחים עופר נכסים כ־3 מיליון דולר לתובעים וסכום נוסף, של כחצי מיליון דולר, ישולם לבעלי האופציות מסדרה 4 של החברה.

נגד חברת כבלים הוגשו לפני כשנה שתי תביעות ייצוגיות על רקע התמוטטות הסנה. התביעות הוגשו ע"י חברת מגן וקשת הנמצאת בבעלותו של עו"ד הרצל כספי וכן ע"י אימר ראובן, שהיה בעל כתב אופציה מסדרה 4.

התביעות הוגשו נגד החברה ונגד דירקטורים בה וכן נגד בעלי עניין אשר שימשו כדירקטורים בחברה בעת ביצוע ההשקעה בחברת הסנה.

יולי עופר. האסיפה תאשר

כבלים השקיעה ב־92' 34 מיליון שקל בהסנה, תמורת שליש ממניותיה. השקעה זו ירדה לטמיון, בעקבות קריסתה של הסנה.

הסדר הפשרה, שקיבל תוקף של פסק דין בבית המשפט המחוזי, עדיין כפוף לאישור האסיפה הכללית של בעלי המניות של החברה.

יולי עופר, יו"ר חברת האחים עופר, אמר אתמול כי בתוך חמישה שבועות תכונס האסיפה הכללית של החברה וכי אין לו ספק שהיא תאשר את ההסדר המוצע שהוא לטובת בעלי המניות ולטובת החברה. הוא הדגיש כי המשך ניהול הדיון המשפטי היה מחייב השקעה כספית גדולה ופוגע בחברה. עופר אמר כי אין לו ספק שבהליך משפטי היה נקבע כי הדירקטורים של חברת כבלים הפעילו שיקול דעת נכון ולטובת החברה.

כבלים עוסקת בייצור ושיווק של כבלי כח, כבלי תקשורת וכבלי אלקטרוניקה. בתשעת החודשים הראשונים של השנה הסתכם הרווח הנקי של החברה ב־24.3 מיליון שקל, לעומת 36.5 מיליון שקל בתקופה המקבילה ומכירות החברה הסתכמו ב־218 מיליון שקל. הירידה בתוצאות העיסקיות נבעה מהקיטון בהזמנות של חברת החשמל. ברבעון השלישי של 94' נרשמה עליה במכירות וברווח על רקע חידוש ההזמנות מחברת החשמל.

חברות התרופות האירופיות ציבה־גייגי ואסטרה מנהלות מו"מ להשקעה בקרטגרד

CIRRUS LOGIC במו"מ עם ווקלטק שבבעלות קרנות פולריס ומופת להשקעה אסטרטגית בחברה

מאת צבי ילינק

חברת קרטגרד הנמצאת בבעלות יעקב גבע, נשיא החברה, קרן פולריס, מקבוצת דוברת־שרם, ומשקיעים פרטיים מנהלת מו"מ עם חברות התרופות האירופיות ציבה־גייגי ואסטרה. שתי חברות התרופות, שהן בין החברות הבולטות בעולם בתחום, מתעניינות בביצוע השקעה בקרטגרד וביצירת שיתופי פעולה אסטרטגיים בתחומי המו"פ והשיווק.

חברת קרטגרד עוסקת בייצור מוצרים רפואיים המאפשרים מעקב אחרי אינדיקציות שונות בגוף האדם ושידורם למוקד בו מבוצעת אבחנה רפואית. בשנת 94' הסתכמו מכירות החברה ב־3 מיליון דולר.

בנוסף, נודע למעריב כי חברת ווקלטק, בה מחזיקות קרן פולריס וקרן מופת כ־26% מהמניות, מנהלת מו"מ עם חברת הענק האמריקנית CIRRUS LOGIC לקראת כניסתה של האחרונה כשותפה אסטרטגית בחברה. החברה האמריקנית היא אחת החברות הבולטות בתחום הצ'יפים ומכירותיה הסתכמו בשנת 94' בכמיליארד דולר.

חברת ווקלטק עוסקת בפיתוח תוכנה חדשנית, אשר תאפשר למשתמשי מחשב לנהל שיחות טלפון לכל מקום בעולם במחיר הכניסה לרשת האינטרנט שהוא כיום כ־2 דולר לשעה לעומת עלות שיחות טלפון בינלאומיות של כ־30 דולר לשעה. כל מה שנדרש מן המשתמש הוא מחשב פי.סי 486, כרטיס קול, מיקרופון ורמקול.

ההשקעות של קרן פולריס בשתי החברות בוצעו עפ"י שווי שוק נמוך ביותר וביצוע ההשקעה בשתי החברות עשוי ליצור לקרן פולריס ריווחי הון גדולים.

קרן פולריס, המנוהלת ע"י רמי קליש, נמצאת בבעלות קרנות השקעה מקבוצת דוברת־שרם (56%), קרן יוזמה (40%) ואלירון טכנולוגיות. היקף ניכסי הקרן מסתכם בכ־20 מיליון דולר אשר מתוכם הושקעו עד עתה כ־10 מיליון דולר ב־18 חברות.

מגיש התביעה הייצוגית נגד אדאקום מבקש לעכב ההליכים למחיקת ני"ע מהמסחר בבורסה

מאת צבי ילינק

מנשה בן־דרור, שהגיש לא מכבר את התביעה הייצוגית נגד חברת אדאקום ובעלי השליטה בה, פנה אתמול לבורסה בתל־אביב, באמצעות עו"ד הרצל כספי, בבקשה לעכב את הליכי מחיקת מניות אדאקום מהמסחר בבורסה.

בשבוע שעבר החליט דירקטוריון הבורסה לפתוח בהליכים למחיקת המניות על רקע מצב כינוס הנכסים בו נמצאת החברה.

יצויין כי מזה מספר חודשים לא נערך מסחר במניות אדאקום.

בן־דרור טוען, כי בהתחשב בארועים קודמים סביר להניח כי בסופו של דבר ימצא גוף שיציע לרכוש את השלד הבורסאי של חברת אדאקום, ולאחר מכן ימשיך אותו גוף להפעיל את החברה בבעלות ובמתכונת שונה מזו הקיימת.

בן־דרור טוען גם כי רכישה כזו תוצע רק אם לא ימחקו מניות החברה מהרישום למסחר.

במכתב שהועבר לבורסה מציין בן־דרור, כי רק מכירת השלד הבורסאי עשויה לתת מחדש ערך לבעלי המניות מקרב הציבור הרחב שהפסידו סכומים ניכרים מהשקעתם במניות אלו. כמו־כן המשך הרישום למסחר, על אף הפסקת המסחר, יתן לבעלי המניות מעמד מיוחד מול הנושים המובטחים במאבק של בעלי המניות לקבלת פיצוי מסויים מנכסי אדאקום.

עושה שוק
צבי ילינק

משקיעי חוץ: 1% מהמחזור — זה הכל

208 מיליון דולר, זה סכום הכסף שהשקיעו משקיעים זרים בניירות ערך בבורסה בתל־אביב במהלך 94'. כך עולה מהודעה שפירסם אתמול בנק ישראל. הדיבורים על זרימה של מאות רבות של מיליוני דולרים לאולמות המסחר בתל־אביב, והיו שגם נקבו במיליארד דולר, היו דימיוניים.

למרות הכוונות הטובות, למרות ההצהרות, למרות הידיעות על הקמת קרנות השקעה בינלאומיות, נראה כי המשקיעים הזרים הרבה יותר איטיים מכפי שרצינו שיהיו. בסה"כ גדלו ההשקעות של משקיעים זרים בניירות ערך בבורסה בתל־אביב ב־18% לעומת ההשקעות שלהם במניות תל־אביביות בשנת 93' שהסתכמו ב־176 מיליון דולר.

עפ"י נתוני בנק ישראל ירדו ההשקעות של תושבי חוץ בשנה החולפת ב־22% והסתכמו ב־612 מיליון דולר. כתוצאה מהמשבר בבורסה הצטמצם ערך האחזקות של בעלי העניין הזרים בחברות הבורסאיות בכמחצית, מ־3.1 מיליארד דולר ל־1.7 מיליארד דולר. רק 5.3% משווי השוק הכללי.

שווי ההשקעה של משקיעים פיננסיים ירד ב־3%. 208 מיליון הדולרים שאוזכרו בתחילת הכתבה הצליחו לחפות על הירידה החדה בערך ההשקעות. רק 2%, או 17 מיליון דולר מושקעים באג"ח, והיקף ההשקעה של משקיעים זרים באמצעות קרנות הנאמנות ירד ב־20%.

אם אנו רוצים לבחון את ההשפעה "הדרמטית" של משקיעי החוץ על הבורסה התל־אביבית ניתן לעשות זאת מזווית נוספת — המחזור. בהנחה שבשנה החולפת היו 200 ימי מסחר הרי קצב הזרימה היומי הממוצע של הכספים הנובעים ממשקיעי חוץ הוא כמיליון דולר ביום. מצד שני, מחזור המסחר היומי הממוצע בשנת 94' היה כ־110 מיליון דולר. המשקל היומי הממוצע של משקיעי חוץ היה, אם כן, פחות מאחוז אחד. גם בימי השפל, בהם ירד המחזור היומי לכ־20 מיליון דולר, לא עלה משקלם הממוצע של המשקיעים הזרים על 5%.

ככל שעובר הזמן מתארכת רשימת הגופים שהקימו או מתכוונים להקים קרנות להשקעה בישראל. קרן ישראל, ישראל 2000 של בנק רוטשילד, בנק ברקליס הבריטי, בנק דיסקונט בלוקסמבורג, דוברת־שרם, אוסקר גרוס ועוד רבים וטובים. גידול ההשקעה של משקיעים זרים, אמרו לנו בשנה החולפת, נובע ממעבר של משקיעים מהשווקים המפותחים לשווקים המתעוררים. שילוב ישראל באינדקסים הבינלאומיים יגרור אחריו השקעה של קרנות בינלאומיות המתאימות את הרכב השקעתן לאינדקסים אלו, הוסיפו מומחים אחרים.

חלק מציבור המשקיעים התפתה להאמין בשנה החולפת כי זרם המשקיעים הזרים כבר הגיע. פרט להשפעות נקודתיות ולפירסום של כן בו כן מספר גופים בשוק ההון בעקבות פעילות ענפה, כביכול, בתחום זה לא היתה למשקיעים הזרים השפעה של ממש על הבורסה התל־אביבית. קרוב לוודאי שגם לא תהיה להם השפעה כזו בתקופה הקרובה. סיבה נוספת לפסימיות.

חברת נפטא תבצע קידוחי נפט בקזחסטן ב־6.3 מיליון דולר

חברת נפטא חתמה על חוזה לשותפות בפרויקט פיתוח שדה נפט וגז בקזחסטן עם חברה אמריקנית וחברת הנפט הלאומית של טיוואן. עלות הפרויקט הכוללת מסתכמת ב־25 מיליון דולר והשקעתה של נפטא תעמוד על 6.3 מיליון דולר.

הודעה זו של נפטא הינה ההודעה השניה בתוך שבוע על קידוחי נפט שמבצעת החברה ברחבי העולם. בשבוע שעבר הודיעה החברה כי תקח חלק בקידוחי נפט ימיים מול חופי קונגו שבאפריקה המערבית בהשקעה של 4 מיליון דולר.

שלוש החברות, נפטא OPIC מטיוואן ו־TENGE DEVELOPMENT מארה"ב, יקימו תאגיד משותף לפרויקט בקזחסטן, אשר ירשם כחברה במדינת טקסס ארה"ב.

חלקו של התאגיד בפרויקט יעמוד על 50% כאשר הבעלות על החצי השני נמצא בידי ארגון הנפט הקזחסטני, ההכנסות שיניב השדה יתחלקו באופן שווה בין הצד הקזחסטני לצד המערבי.

אייל שוחט

רווחי חברת מגל זינקו ב־169% ל־1.7 מיליון דולר בשנת 94'

מגל מערכות בטחון הרוויחה בשנת 1994 1.7 מיליון דולר – גידול של 169% לעומת רווח של 633 אלף דולר בשנה הקודמת. גם הרווח הרבעוני רשם גידול חד של 217% והסתכם ב־587 אלף דולר, לעומת רווח של 185 אלף דולר ברבעון המקביל אשתקד.

לאחרונה מראה מנית מגל, הנסחרת מעבר לדלפק בניו יורק, התאוששות מרשימה והיא זינקה בשבועיים האחרונים ב־46%.

הארועים הבטחוניים והמודעות הגוברת ברחבי העולם לפעולות טרור יזומות ע"י גורמים קיצוניים, הקפיצו את מכירות החברה בשיעורים ניכרים.

המכירות גדלו בשנה החולפת ב־57% והסתכמו ב־16.8 מיליון דולר. המכירות ברבעון הרביעי הגיעו ל־5 מיליון דולר, לעומת 2.9 מיליון דולר ברבעון המקביל ב־93' – גידול של 74%.

הרווח הגולמי השנתי גדל ב־63% והסתכם ב־7.7 מיליון דולר. הרווח התפעולי השנתי הסתכם ב־2 מיליון דולר, גידול של 98%. הרבעון הרביעי רשם מגמה דומה עם גידול של 81% ברווח הגולמי, שהסתכם ב־2.3 מיליון דולר, וגידול של 172% ברווח התפעולי, שהסתכם ב־563 אלף דולר.

דן אמודי

אוסקר גרוס ממליצה על לאנופטיקס גם לאחר העליות החדות במניה

חברת הברוקרים אוסקר גרוס ממליצה לרכוש מניות של לאנופטיקס גם לאחר עלייה של כ־20% בשערה מאז ההמלצה האחרונה שנכתבה ע"י כלכלני החברה לפני שבועיים. למרות הסיכון העסקי הלא מבוטל הקשור בעסקיה של החברה, מייחסים באוסקר גרוס משקל רב לפוטנציאל החברה.

להערכת כותבי הדו"ח טווח המחירים המתאים למניה בשנה הקרובה הוא 13 עד 15 דולר. כיום נסחרת לאנופטיקס במחיר של כ־8.5 דולר למניה.

לאנופטיקס פירסמה בסוף השבוע דו"חות כספיים, אשר היו טובים יותר מתחזיות האנליסטים באוסקר גרוס. הרווח לרבעון הרביעי הסתכם ב־5.6 מיליון דולר והיה גבוה בשיעור של 5% לעומת הרבעון השלישי וגבוה ב־19% לעומת הרבעון המקביל בשנת 1993.

דן אמודי

קרן אנגלו אמריקן מחזיקה ב־6.7% ממניות אס־סיסטמס

קרן ההשקעות אנגלו־אמריקן, הנמצאת בניהולם של גדעון טולקובסקי ויוסי ידין, הודיעה בסוף השבוע לרשות לניירות ערך האמריקנית כי היא מחזיקה ב־6.7% ממניות חברת אס־סיסטמס העוסקת בפיתוח, ייצור ושיווק של כרטיסי זיכרון על בסיס טכנולוגיית פלש.

אנגלו אמריקן דיווחה לרשות האמריקנית כי היא מחזיקה 445 אלף מניות הכוללת גם 52 אלף יחידות שהונפקו לה ע"י החברה בחודש ינואר האחרון במחיר של 7.68 דולר ליחידה. כל יחידה כוללת שתי מניות ואופציה להמרה למניות החברה עד חודש יוני 98' במחיר מימוש של 4.61 דולר.

מניות אס־סיסטמס, הנסחרות בבורסה מעבר לדלפק בניו יורק, הונפקו בחודש מרס 93'. בסוף השבוע נסגרו מניות החברה במחיר של כ־3.8 דולר. אס־סיסטמס נסחרת עפ"י שווי שוק של 20 מיליון דולר והונה העצמי נאמד ב־6.2 מיליון דולר.

צבי ילינק

סקירת המסחר
דן אמודי

פעילים: המסחר במצב "מוות קליני"

"מוות קליני", כך כינו אתמול הפעילים את מרבית מהלך המסחר, אם אפשר להגדיר 'מסחר' את מה שהתחולל אתמול בבורסה עד השעה שתיים אחר הצהריים. לאחר שעה זו החלו להופיע מספר גופים, ובראשם קרנות הנאמנות פי"א, בקניות והצליחו להציל את מה שנראה היה כאחד הימים הדלים ביותר שנרשמו בשנתיים האחרונות בבורסה.

למרות מגמת הקניות, שאפיינה את שעת המסחר האחרונה, נותרו המחזורים דלים ביותר והשערים רשמו תנודה מינימלית.

מדד המשתנים ירד ב־0.3% לרמה של 168.24 נקודות, מדד המעו"ף ירד ב־0.21% ונסגר ברמה של 167.36. מניות הכר"ם הקטנות ירדו אתמול בשיעור ממוצע של 0.35%. מדד הכר"ם פותח את יום המסחר הנוכחי (יום ג') ברמה של 141.99 נקודות.

מחזורי המסחר, למרות הגידול המשמעותי בהיקפם לקראת סיום המסחר, הסתכמו בכ־62 מיליון שקל בלבד. הידיעות בדבר "בהלת פידיונות" בקופות הגמל לא עשו יותר מדי רושם על הפעילים.

ההתלהבות פגה

ההתלהבות שאחזה בשוק ביום ראשון, כתוצאה מהעליות בסוף השבוע בניו יורק והציפיות למדד חודש ינואר נמוך, מדד המתפרסם מחר אחה"צ, היתה כלא היתה. המסחר אתמול היה דל מאין כמוהו, והעיד על כך אחד הסוחרים: "זירה א' מתוך שלוש זירות המניות ריקה כמעט לחלוטין, זירה ב' הולכת ומתפנה גם היא. אין אנשים בזירות, כי אין מה לעשות. רק בזירת האופציות על בסיס מדד המעו"ף יש קצת פעילות, אולם גם בה העסקים יגעים".

ההרגשה הכללית בקרב הסוחרים והפעילים בבורסה היא כי המצב גרוע במיוחד על רקע העובדה כי המס על הבורסה, שלא מעטים תלו בו את האשם לתסמונת חוסר הפעילות, הוסר ואינו קיים עוד. "כולם מחכים ליום רביעי ויושבים עד אז על הגדר", הסביר פעיל אחר את הדלילות בפעילות, דלילות שהתבטאה כמחזור של פחות מ־10 מיליון שקל במשתנים בשעה אחת וחצי בצהריים.

השחקנים המעטים שהיו באותו זמן היו הספקולנטים, שפעלו באופן מפוזר לאחר שחלקם הצטיידו במניות בעליות של שלשום ולא הספיקו למכור בסוף אותו היום. מדד המשתנים הלך וירד עד שהגיע לשפל של 167.22 נקודות, ירידה של 0.91%. בשלב זה נכנסו בקניות מספר גופים ובראשם פי"א.

לא, לא מדובר במהפך של ממש וגם לא בקניות "אגרסיביות", אולם במצב של אתמול די היה במגמה זו על מנת לגרור שחקנים נוספים ולהביא לשיפור מהיר יחסית, תוך גידול קל במחזורי המסחר. בסיום היום הסתכמו מחזורי המסחר, כאמור, בכ־62 מיליון שקל מהם 22 מיליון שקל בשלב המר"ץ, סכום דומה בשלב המשתנים וכ־17 מיליון שקל בלבד, במניות הכר"ם.

מהלך המסחר של אתמול לא בא בהפתעה גדולה לשחקנים בשוק. מי שפתח אתמול בבוקר את מסכי מחשב הבורסה היה יכול להסיק שוריפי ההיצע הכוללים של 14 מיליון שקל לא יכולים להביא ליום מסחר דרמטי וסוער. מול היצעים קטנים של 34 מיליון שקל, נצבו ביקושים קטנים אף יותר של 21 מיליון שקל.

את רשימת ההיצעים הוביל קונצרן כימיקלים לישראל, שמניות החברה הבת שלו, מפעלי הברום, מתחילות להיסחר היום בבורסה. מניות כי"ל ריכזו אתמול היצעים של 1.4 מיליון שקל. אחרי כי"ל צעדה מכתשים עם היצע של 1.1 מיליון שקל ואחריה טבע, ממן, ואפריקה ישראל 0.1.

את רשימת הביקושים פתחה כלל אלקטרוניקה עם ביקוש של 1.7 מיליון שקל. מניות החברה ריכזו את שארית ההתלהבות מעליות סוף השבוע בניו יורק. אחריה צעדה אלרון עם ביקוש של 1.1 מיליון שקל.

אגרות החוב של שלושת החברות של מריו לוניק חגגו ברשימת הביקושים, וזאת בעקבות מסע המכירות של מריו, שקיבל מימון נוסף ביום ראשון. אגרות החוב של מריו רשמו אתמול עליות, שהגיעו עד לעלייה של 9.25% באגרת החוב של מריו לוניק מרכזי מסחר.

הבנקים הגדולים בלטו

בסיכום היום בלטו מניות הבנקים הגדולים, כאשר פועלים מובילה במחזור של 2.7 מיליון שקל ובעלייה של 0.5%, ואחריה בנק לאומי במחזור של 2.7 מיליון שקל ועלייה קלילה של 0.25%.

באגרות החוב נרשמו אתמול היצעים עניים של כ־91 מיליון שקל, לעומת ביקוש של כ־34 מיליון שקל. עיקר הפעילות הופנתה לעבר אגרות החוב צמודות המדד, כאשר האפיקים צמודי המט"ח והמק"מים רושמים פעילות דלה יחסית. בסיכום היום נרשמו מחזורים של 35 מיליון שקל בצמודי המדד, אשר רשמו ירידות ממוצעות של 0.32%. בלטו במיוחד האגרות הארוכות שנפלו אתמול כ־0.75%.

בזירת האופציות על בסיס מדד המעו"ף נרשמה אתמול פעילות דלה במיוחד. זה זמן רב שלא נרשמה פעילות כה איטית בזירה זו. סך כל המחזור, במונחי נכס בסיס, הסתכם ב־228 מיליון שקל בלבד, כאשר כ־13.6 אלף אופציות החליפו ידיים בשווי כולל של 12.6 מיליון שקל בלבד. בסיכומו של דבר, ובעקבות התאוששות לקראת סיום המסחר, נרשמו תנודות מינימליות בשערי האופציות, כאשר אופציות המכר רושמות עליות קלות ואילו אופציות המכר יורדות בשיעור קטן.

הודעות בורסה
איילשוחט

רה־ארגון בקיטאל: תהפוך לחברת אחזקות

דירקטוריון חברת קיטאל החליט על תהליך ארגון מחדש בחברה, בדרך להפיכתה לחברת אחזקות הפועלת בעיקר באמצעות חברת נחושתן השקעות, החברה הבת. במסגרת צעדים אלו תרכוש נחושתן מקיטאל את כל הון המניות של חברת אלטל לימיטיד.

ברשימת נכסיה של אלטל מצויים: 26.5% מהון מניות חברת מלונות הים התיכון, חברת קיטאל פיננסים והשקעות, המחזיקה בבעלותה 50% מהשליטה והבעלות בחברת הביטוח שחם. בנוסף מחזיקה אלטל כ־50% מהשליטה ו־55% מההון של חברת קיטאל לובין אינווסטמנטס האוז.

תמורת רכישת אלטל תשלם נחושתן לקיטאל סך של 4.7 מיליון שקל, עבור קיטאל פיננסים תשלם 15.1 מיליון שקל. כך שסך התמורה שתעביר נחושתן לקיטאל יסתכם ב־19.8 מיליון שקל. הערכות השווי לתמורת הנכסים המועברת ביצעה חברת באורי יועצים.

המסגרת הארגונית נועדה לרכז את פעילות קבוצת קיטאל בנחושתן השקעות ובחברות הבת שלה, בדרך של ביזור ניהולי, באמצעות חטיבות ניהוליות (מסחר, תעשיה, נדל"ן, מלונאות, ביטוח ויזום). טרם העברת מניות אלטל לנחושתן חילקה האחרונה דיבידנד לקיטאל בסך של כ־5 מיליון שקל.

מפעלי עץ רוכשים ציוד

חברת מפעלי עץ ברמיאל חתמה על הסכם עקרונות עם חברת סולל בונה בניין ותשתית המאפשר לחברה לרכוש את מרבית הציוד והמכונות המצויות בבעלות סולל בונה. הסכם הרכישה אינו כולל את הציוד שאינו משמש ליצור בפועל וכמו כן מעוגנת בו זכותם של עובדי סולל בונה לרכוש את החברה.

בנוסף, לפי ההסכם, תעביר סולל בונה למפעלי עץ ברמיאל את צבר ההזמנות וההסכמים בהם התקשרה בעבר לאספקת דלתות. מפעלי עץ תרכוש גם את מלאי חומרי הגלם השמישים הנמצאים ברשות סולל בונה.

חלוקת הוצאות בהפניקס

חברות הביטוח הבורסאיות מקבוצת הפניקס: הדר, לה נסיונל והפניקס עצמה הגיעו להסכמה משותפת בגין חלוקת ההוצאות המשותפות בין החברות בשנת 1994 בשלושת הנושאים הבאים: ביטוח משנה בגין כיסוי נגד קטסטרופות ורעידת אדמה (לא כולל את לה נסיונל), הוצאות בגין ביטוחי קו בריאות, ועלות פיתוח ותחזוקת התוכנה של מערכות המיכון.

ההחלטות שהתקבלו בנוגע לביטוח המשנה בגין כיסוי נגד רעידות אדמה קבעו כי חלקה של כל חברה המשתמשת בביטוח משנה זה ייקבע על פי היקף החשיפה שלה לסיכון.

בנושא ביטוחי קו הבריאות הוחלט כי מחצית ההוצאה תחולק באופן שווה בין שלושת החברות, והמחצית השניה תחולק בין החברות בהתאם ליחס מחזורי פרמיות קו הבריאות שביניהן.

בנוגע לעלות הפיתוח ותחזוקת תוכנה של מערכות המיכון נקבע כי העלות תחולק בין החברות בהתאם ליחס מחזורי הפרמיות שביניהן.

אסיפה כללית בסנפרוסט

חברת סנפרוסט תכנס אסיפה כללית יוצאת מן הכלל של בעלי המניות בחברה, לצורך חידוש פוליסות הביטוח של נושאי המשרה בחברה ושל העובדים. חידוש הפוליסה לביטוח אחריותם של נושאי המשרה בחברה נעשית במסגרת פוליסת הביטוח הכללית של חברות קבוצת כלל. כנ"ל גם הפוליסה לביטוח נאמנות של עובדי החברה, הנערכת במסגרת הביטוח הכללי של קבוצת חברות קונצרן כלל.

המבטחת הינה חברת כלל ביטוח, המרכזת את עסקי־הביטוח של הקונצרן, סנפרוסט חברה בקונצרן כלל באמצעות החזקותיה של כלל תעשיות ב־55% מהון מניות החברה.

אבנר קיבלה רשיונות

חברת אבנר חיפושי נפט קיבלה שני רשיונות היתר, עם זכות קדימה, לאחר שרישיון ההיתר המוקדם עם זכות קדימה "מכתש קטן" פקע.

שני הרשיונות הוענקו לשותפות המוגבלת, בשטח ההיתר המוקדם עם זכות קדימה הנ"ל: רישיון "מכתש קטן" ורישיון "החר החלק". סך־שטח שני הרשיונות הינו 750 אלף דונם ותוקפם של שני רשיונות אלו הינו עד ליום 29 ביוני 1996.

מדד המשתנים

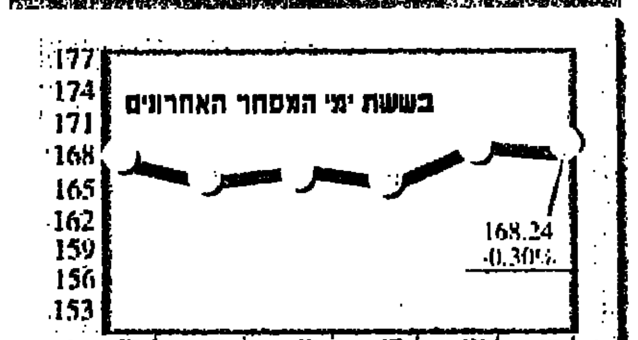

מחזור המניות החופשיות

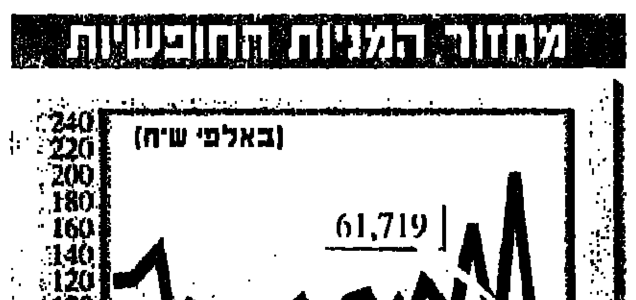

שוקי חו"ל

הבורסות בעמדת המתנה

בורסות חו"ל מגמת ירידות מתונה אפיינה את המסחר בבורסות אירופה. בפרנקפורט המתינו המשקיעים לנתוני המשק האמריקני בטרם יחליטו על צעדיהם. מדד הדקס ירד אתמול ב־13.20 נקודות ל־2,116.95 נקודות. בפאריס רשם אתמול מדד ה־CAC ירידה של 14.4 נקודות, לרמה של 1,855 נקודות. מגמה זהה נרשמה גם בבורסה בלונדון ומדד הפיננשיל טיימס ירד גם הוא ב־0.77% – 23.8 נקודות, לרמה של 3,086 נקודות. לעומת הירידות באירופה נפתח המסחר בוול סטריט במגמת עליות קלה. בתום שעת המסחר הראשונה רשם מדד הדאו ג'ונס עליה של 3.7 נקודות, לרמה של 3,952 נקודות.

שערי סגירה

הבורסה	שער סגירה	שינוי בנקודות	שערוכה ב־94'
ניו־יורק*	3,952.0	+3.7	3,978.4
לונדון*	3,086.0	−23.8	3,520.3
טוקיו	18,313.8	+22.51	20,824.5
פרנקפורט	2,116.9	−13.2	2,271.1
פאריס*	1,855.0	−14.4	2,355.9
הונג קונג	7,974.8	+38.0	12,201.1
סידני	1,846.3	+0.3	2,340.6

* נכון ל־17:30 שעון ישראל

במזרח הרחוק התאפיין המסחר במגמה מעורבת: בטוקיו בלטו בהעדרם המשקיעים הזרים והמוסדיים, ובחלק מן המניות נרשמו מימושי רווחים, תוך מחזור מצומצם. מדד הניקיי עלה ב־22.51 נקודות ל־18,313.86 נקודות. גם בבורסה של הונג קונג התנהלה פעילות מצומצמת, תוך שהמשקיעים ממתינים לאינדקטורים נוספים על מצב המשק האמריקני. מדד ההאנג סאנג ירד ב־38 נקודות ל־7,974.82 נקודות.

שוקי הכספים שער הדולר נע אמש בתחום שערים צר, סביב רמה של 1.5180 מרק גרמני לדולר, 1.5650 דולר ללירה סטרלינג, 1.2810 פרנק שווייצי לדולר ו־98.70 ינים לדולר.

בשוקי הכספים ממתינים בדריכות לפירסום נתוני מדד המכירות הקמעונאיות הצפוי להתפרסם היום בארה"ב. עליה עלולה להצביע על לחצים אינפלציוניים, ולתמוך בעליה בשער האג"ח הדולרי, וזו תגרור מכירות מצד מנהלי קרנות.

מדד המכירות הקימעונאיות הצפוי לחודש ינואר מוערך ב־0.3%, אולם סוחרים חוזים מדד בתחום שבין עליה של 0.7% לבין ירידה של 0.2%.

שיעורי ריבית
(באחוזים, נכון ל־12/2/95, 1800 שעון ישראל)

המטבע	חודשית	תלת חודשית	חצי שנתית
דולר ארה"ב	6.000	6.180	6.500
לש"ט	6.560	6.680	7.030
מרק גרמני	4.810	4.930	5.060
פר"ש	3.500	3.680	3.930
פר"צ	5.370	5.560	5.880
גילדן	4.870	4.980	5.180
ין	2.180	2.250	2.250
לירטה	8.180	8.560	9.030
שער הדיסקאונט של הבנק המרכזי בארה"ב			5.250
ריבית ליבור חצי שנתית			6.563
הריבית בקרנות הפדרליות בארה"ב			5.870

המקור: מריקו אינטרנשיונל

חוסר ודאות באשר לבחירות לנשיאות הצפויות בצרפת, תמכה בירידת הפרנק הצרפתי לעומת המרק הגרמני. אתמול נמסר כי התוצר התעשייתי ירד בצרפת בחודשים נובמבר־ינואר, בשיעור של 0.9%. האינפלציה בינואר עלתה ב־1.2%, לעומת עליה של 0.3% בחודש דצמבר. בחישוב שנתי עלתה האינפלציה בשיעור של 5.1%, ואילו ביחס לחודש המקביל אשתקד, עלה המדד בשיעור של 4.5%.

הנס טיטמאייר, נגיד הבנק המרכזי הגרמני, מעריך כי רעידת האדמה ביפן לא תפגע בתהליך הצמיחה של המשק היפני.

שערי המשתנים

שם המניה	שער בנקודות	שינוי בנקודות	שינוי ב-%	שער גבוה יומי	שער נמוך יומי	מספר עסקאות	תמורה בכספים אלפי ש"ח	מחזור ע"נ ש"ח
אבנק יהש	20.3	-2.1	-9.40	91.00	91.00	2	81.6	403454
אבני יהש	6.3	0.6	10.50	109.00	109.00	1	61.4	979122
[illegible]	1788.0	-	-	100.25	100.00	2	207.1	11711
[illegible]	4051.0	-	-	100.75	99.50	13	1251.4	30890
[illegible]	2344.0	-	-	100.00	100.00	0	164.6	7021
[illegible]	7756.0	-118.0	-1.50	98.50	98.50	0	60.5	780
[illegible]	400.0	-	-	100.00	100.00	1	103.7	25923
[illegible]	698.0	-5.0	-0.70	99.25	99.25	0	118.2	16978
[illegible]	3414.0	25.0	0.70	101.25	101.00	8	297.9	8736
אדיבי אחזקות	953.0	-7.0	-0.70	99.25	98.00	18	727.3	78390
אדיבי פיתוח	5387.0	67.0	1.30	102.00	99.25	21	1370.6	25742
[illegible]	778.0	-	-	100.00	100.00	0	140.8	18104
[illegible]	20180.0	-307.0	-1.50	99.00	98.00	21	896.7	4446
[illegible]	9140.0	-	-	100.00	100.00	0	88.2	943
[illegible]	10324.0	301.0	3.00	103.00	101.00	37	2485.4	24506
[illegible]	1858.0	-5.0	-0.30	100.25	99.25	7	338.1	18078
אפריקה 1	275789.0	-5626.0	-2.00	98.25	97.50	22	708.7	257
אפריקה 01	289894.0	-6120.0	-2.00	98.25	97.75	16	773.6	260
[illegible]	278.0	-1.0	-0.40	99.50	99.50	0	7.6	2739
[illegible]	184.0	-1.0	-0.50	99.50	99.50	0	61.0	33165
[illegible]	628.0	-6.0	-0.90	99.50	97.75	13	713.1	136744
[illegible] 1	35302.0	-177.0	-0.50	100.00	98.75	16	781.2	2220
[illegible] 5	33300.0	-167.0	-0.50	99.50	99.50	7	466.4	1400
[illegible]	6078.0	-	-	100.00	100.00	0	225.6	3712
[illegible]	460.0	-	-	100.00	100.00	0	52.5	11405
[illegible] 2	107.0	-0.5	-0.50	99.50	99.50	1	85.7	80000
דיסקונט השקעות	19451.0	-	-	100.25	99.00	17	487.3	2403
[illegible]	8604.0	-22.0	-0.30	99.75	99.00	12	832.1	9670
[illegible] 5	1763.0	-	-	100.00	99.00	2	119.2	6895
[illegible]	1001.0	-10.0	-1.00	101.00	99.25	15	436.1	43554
[illegible] 1	24439.0	-435.0	-1.70	98.25	98.00	4	322.6	1321
[illegible] 5	22762.0	-926.0	-3.50	97.50	97.00	3	143.4	630
[illegible]	13.7	-1.5	-9.90	90.00	90.00	8	216.6	1581107
[illegible]	79887.0	-200.0	-0.20	100.00	98.75	43	2009.6	2520
[illegible]	430.0	-1.0	-0.20	99.75	99.75	0	74.9	17428
[illegible]	1309.0	-40.0	-3.00	97.00	97.00	1	231.1	17654
[illegible]	177655.0	-	-	100.50	100.50	1	193.6	109
[illegible]	118.5	-3.0	-2.50	99.00	95.00	6	131.6	111000
[illegible] 2	82.5	-	-	100.00	100.00	1	318.3	383333
[illegible]	759.0	8.0	1.10	101.25	100.00	24	1731.5	220772
[illegible]	1256.0	12.0	1.00	101.50	100.00	13	544.4	43474
[illegible]	6.3	-0.3	-4.50	96.25	94.50	14	410.0	6561939
[illegible]	1493.0	40.0	2.80	103.00	101.25	10	253.6	17000
[illegible]	693.0	-	-	100.75	100.50	2	115.7	19493
[illegible]	19617.0	-148.0	-0.70	99.50	98.25	42	1818.4	9296
[illegible] 2	8559.0	-382.0	-6.50	98.00	90.00	6	126.8	1944
[illegible] 1	105.5	-	-	100.00	100.00	0	455.1	431400
[illegible] לישראל	253.0	1.0	0.40	100.50	98.25	27	1803.1	720814
[illegible]	1008.0	-3.0	-0.30	99.00	96.50	2	178.2	17604
[illegible]	928.0	-7.0	-0.70	99.25	99.25	1	265.6	28596
[illegible]	25722.0	504.0	2.00	102.00	100.00	28	1810.4	7142
[illegible] 1	7115.0	35.0	0.50	101.00	100.00	11	383.2	5522
[illegible]	773.0	-8.0	-1.00	99.00	99.00	0	24.1	3122
[illegible]	998.0	-	-	100.00	100.00	0	225.6	22600
[illegible]	1577.0	-4.0	-0.30	99.75	99.00	11	317.1	20133
[illegible]	347.0	1.0	0.30	100.25	99.00	25	2722.1	786804
[illegible]	278.0	-12.0	-4.10	96.00	96.00	0	8.3	3000
[illegible]	1188.0	-27.0	-2.20	97.75	97.75	0	118.8	10000
[illegible]	349.0	-5.0	-1.40	98.75	97.50	6	363.1	104080
[illegible]	12563.0	-31.0	-0.20	100.00	99.00	2	70.4	560
[illegible]	346.0	-	-	100.00	100.00	0	62.3	18000
[illegible]	1510.0	-	-	100.50	97.25	48	2145.0	144043
[illegible]	653.0	-20.0	-3.00	97.00	97.00	0	189.1	28981
[illegible]	743.0	-11.0	-1.50	99.00	97.00	3	553.1	74400
[illegible]	274.0	-	-	100.00	100.00	0	78.9	28080
[illegible]	293010	-	-	100.00	100.00	0	79.1	270
[illegible]	14241.0	-291.0	-2.00	98.00	98.00	0	134.8	946
[illegible]	17284.0	-175.0	-1.00	99.00	99.00	4	326.4	1884
[illegible]	802.0	-8.0	-1.00	99.00	99.00	0	154.0	18197
[illegible]	577.0	-50.0	-8.00	97.00	92.00	10	379.4	64200
[illegible] 5	109.5	-0.5	-0.50	99.75	99.75	0	19.2	17500
[illegible]	2140.0	-16.0	-0.70	99.25	99.25	0	113.4	5301
[illegible]	321.0	-1.0	-0.30	99.50	98.75	4	399.7	124324
[illegible]	2574.0	-53.0	-2.00	98.00	98.00	5	315.6	12257
[illegible]	1445.0	-56.0	-3.70	97.50	97.50	1	249.4	17250
[illegible] 5	6363.0	-19.0	-0.30	99.50	99.00	9	660.2●	10374
[illegible]	386.0	4.0	1.10	101.00	101.00	0	56.8	15531
[illegible]	71.5	0.5	0.70	100.75	100.75	0	34.3	47978
[illegible]	438.0	2.0	0.50	100.75	98.50	42	2740.5	628334
[illegible]	7682.0	-	-	100.00	99.75	2	203.6	2585
[illegible]	1018.0	30.0	3.00	103.00	103.00	0	74.1	7278
[illegible]	1431.0	4.0	0.30	100.50	98.00	8	380.1	26602
[illegible]	42403.0	-	-	99.75	99.75	4	305.0	720
[illegible]	25407.0	-519.0	-2.00	98.00	98.00	0	33.0	130
[illegible]	85.5	-2.0	-2.30	95.50	95.00	3	132.8	155906
[illegible]	9382.0	-95.0	-1.00	99.00	99.00	0	110.0	1175
[illegible]	11025.0	-	-	100.00	100.00	0	100.4	911
[illegible]	1929.0	-10.0	-0.50	99.50	99.50	4	282.7	14647
[illegible]	125.0	-3.0	-2.30	97.50	97.50	3	85.4	68270
[illegible]	306.0	-5.0	-1.60	99.50	98.00	7	191.0	62652
[illegible] 5	1626.0	9.0	0.50	101.00	100.00	8	326.8	18029
[illegible]	1062.0	-	-	100.00	100.00	0	22.2	2094
[illegible]	1216.0	-44.0	-3.50	96.00	96.00	1	124.6	10253
[illegible]	1220.0	-15.0	-1.20	98.00	98.00	1	219.6●	17996
[illegible]	4863.0	-114.0	-2.20	98.00	97.75	3	186.6	3800
[illegible]	185.0	-4.5	-2.40	98.00	98.00	2	158.5	84653
[illegible] 4	130.0	-1.5	-1.10	100.00	100.00	1	312.4	238926
[illegible]	1103.0	3.0	0.30	101.00	100.00	5	292.4	26540
[illegible]	302.0	-3.0	-1.00	99.00	99.00	0	41.4	13702
[illegible]	847.0	-22.0	-2.50	97.75	97.00	12	489.9	58898

⇧ עליה של 5% ויותר. ⇩ ירידה של 5% ויותר. ● תמורת מחזור המניה בש"ח בדרגה היומית. עולה משמעותית על ממוצע תמורת המחזורים במניה בחודשיים הקודמים.

המניות הבולטות

שם המניה	% שינוי	שם המניה	% שינוי
1 אבוד יהש	10.50	8 פרוקדרו	8.00
2 סינמאר	10.22	9 דורי	8.00
3 מנפה	10.10	10 העובן 5	8.00
4 מכסימה 1	10.00	11 העובן 1	8.00
5 סידוניח	10.00	12 פירלס׳ ערבקין	8.00
6 כרש	9.50	13 דלק ומס	7.50
7 גוי שילס ח	9.50	14 ולאר	7.30

שם המניה	% שינוי	שם המניה	% שינוי
1 אירון	-10.10	8 תגר יהש	-9.60
2 אדוסים	-10.00	9 ניסקו	-9.80
3 יורבאר 5	-10.00	10 נרופיח	-9.80
4 יורבאר 1	-10.00	11 דלתא 1	-9.50
5 עדר	-10.00	12 חרון 5	-9.50
6 הספק	-10.00	13 אבנק יהש	-9.40
7 סאקפר	-10.00	נפרוון	-8.60

	תמורה*		תמורה*
1 פועלים	27405	8 כיסקלים לישראל	18031
2 לאומי	27221	9 ים המלח	17316
3 אדרם	24954	10 מאלה א	15095
4 מבתשים	21480	11 אידיבי פיתוח	13708
5 מבט	20098	12 אגן	12514
6 כור	18184	13 זוהר	9713
7 כלל ארקפרתיקה	18104	14 אלביט	8967

שם המניה	% שינוי	שם המניה	% שינוי
1 תגר יהש	67.50	8 נביעות	20.50
2 אורוין	48.90	9 יער	20.20
3 לחיק מרכז מסחר	40.40	10 בלרם	18.90
4 פרוקדרו	37.10	11 אכרות	17.30
5 דלק ומס	28.50	12 חסין אש	16.40
6 ברש	23.80	13 עשא	15.40
7 לווק	22.60	14 מנאסן	15.30

שם המניה	% שינוי	שם המניה	% שינוי
1 חרידאן	-28.90	8 בריל	-20.30
2 עמק	-25.10	9 יוריכאר 5	-20.10
3 רציו יהש	-24.20	10 כרמיאל	-19.60
4 נבור סבריה	-21.60	11 תפאלן	-19.50
5 נרופיח	-21.60	12 אקסלוס	-19.50
6 ליירים	-20.90	13 יווקרן 1	-18.90
7 מיטרוי	-20.40	14 מרחב	-18.50

* באלפי ש"ח

האופציות הבולטות

שם הסויה	% שינוי	שם הסויה	% שינוי
1 וונה אלכם אפ 1	302.80	7 כהן בני אפ 1	49.60
2 בנדור אפ א	202.60	8 טמל אפ 1	40.00
3 שוס מוב אפ 1	83.40	9 אברבוך אפ	35.00
4 צמוסכל אפ1	60.00	10 מרחק אפ 1	29.50
5 בירום אפ 1	55.10	11 אגור מסחר אפ 2	29.20
6 פרי אפ 1	50.90	12 פרי ליין אפ א	25.20
נכסים ארקיע אפ1	50.00	שף אפ א	23.80

שם הסויה	% שינוי	שם הסויה	% שינוי
1 ליירים אפ 1	-77.30	8 נרופיח אפ 1	-27.40
2 נלסמו-שק אפ1	-63.00	9 הובאר אפ 1	-26.00
3 ים תיכון אפ 2	-62.40	10 אדור אלבי אפ א	-25.00
4 סי. איי אפ 1	-50.00	11 יאר אפ 1	-20.40
5 מרב אפ 1	-38.60	12 לוי אפ 1	-20.10
6 על בר אפ 1	-32.70	13 הפח אפ	-20.10
7 איינו אפ א	-30.00	14 מרן אפ 1	-20.19

	תמורה*		תמורה*
1 כור אפ 2	129.8	8 סקום אפ 1	88.0
2 אלביט אפ 1	79.8	9 תול אפ ה	51.4
3 פריש אפ 4	78.6	10 אילבש אפ 2	34.7
4 יטאורה אפ 1	72.1	11 הסורי חמשה אפ 1	32.0
5 פרסכינקה אפ 1	71.4	12 רפק אפ 1	29.2
6 רפידות אר א	62.4	13 נדפולק אפ 1	28.2
7 וריזון אפ 3	59.4	14 וריתה אפ 2	27.8

שם הסויה	% שינוי	שם הסויה	% שינוי
1 נדליור אפ 2	283.20	8 לוו אפ 1	44.90
2 מלי אפ 1	132.30	9 אל בית אפ 1	43.80
3 סיני אפ 1	79.60	10 נבור סקורט אפ	35.60
4 צמונבל אפ1	68.70	11 תור אפ ה	34.30
5 שם מוב אפ 1	52.10	12 תשלוו נכסים אפ1	32.70
6 וירשוס אפ 1	51.20	13 פרי ליין אפ א	27.20
7 יעקוביווסקי אפ 1	50.00	14 טמל אפ 1	26.10

שם הסויה	% שינוי	שם הסויה	% שינוי
1 ים תיכון אפ 2	-90.00	8 ינדרם אפ 1	-58.30
2 ליירים אפ 1	-87.20	9 איי טי אנס אפ 1	-56.80
3 מודל אפ 1	-82.50	10 דרבן אפ 1	-54.90
4 יהודה אפ 1	-71.70	11 וולף בווד אפ 1	-54.50
5 נרופיח אפ 1	-67.30	12 נסא תקשורת אפ 1	-53.30
6 נלסמו-שק אפ1	-64.70	13 על בר אפ 1	-53.30
7 פרז אפ 2	-60.30	14 דן רום אפ 1	-52.10

* באלפי ש"ח

טבלת המניות הישראליות בניו־יורק בחלק א'

עמוד 19

אזהרה הנתונים המתפרסמים בטבלאות השערים מבוססים על נתונים שנמסרו ע"י הבורסה ועובדו חוץ זמן קצר. "מעריב עסקים" עושה את כל המאמצים למנוע שגיאות, אך במהלך העברת הנתונים, עיבודם והפיסתם עלולות בכל זאת ליפול טעויות.
כל המשתמש בנתונים צריך לאמת אותם. בכל מקרה השימוש בנתונים הוא על אחריות המשתמש בלבד, ואין המערכת אחראית במקרה של טעות בנתונים. אין בפרסום הנתונים משום המלצה או חוות דעת למשקיע.

טבלאות הבורסה עובדו ונמסרו על ידי טלגרף עיתון העסקים החדש של ישראל

בורסה

שערי קרנות נאמנות 13.2.95

מתמחות באג"ח חסדינה

קרנות המתמחות במט"ח

קרנות מעורבות

קרנות מניות (50%)

קרנות גמישות

קרנות אג"ח

● = קרנות שהוקמו במהלך 1995

מק"מ 13.2.95

מספר חנייר	ימים לפדיון	תשואה שנתית לפדיון	שער בורסה	תשואה לאחר עמלה (1)	תשואה לאחר עמלה (2) במנויי מק"מ
מק"מ 315	15	19.6	99.27	16.64%	15.45%
מק"מ 325	22	19.1	98.95	17.18%	15.93%
מק"מ 335	29	17.6	98.72	16.13%	15.05%
מק"מ 345	36	17.2	98.45	15.98%	14.93%
מק"מ 356	43	16.5	98.22	15.48%	14.52%
מק"מ 415	50	16.0	97.99	15.13%	14.23%
מק"מ 425	57	15.0	97.84	14.27%	13.48%
מק"מ 435	64	17.0	97.29	16.30%	15.30%
מק"מ 445	71	14.1	97.46	13.56%	12.87%
מק"מ 515	78	16.9	96.72	16.34%	15.39%
מק"מ 525	85	15.6	96.69	15.06%	14.26%
מק"מ 535	92	15.3	96.47	14.87%	14.11%
מק"מ 545	99	15.9	96.08	15.46%	14.66%
מק"מ 555	106	16.5	95.66	16.11%	15.26%
מק"מ 615	113	15.8	95.55	15.47%	14.71%
מק"מ 625	120	15.8	95.30	15.42%	14.66%
מק"מ 635	127	15.5	95.11	15.17%	14.47%
מק"מ 645	134	16.0	94.70	15.67%	14.96%
מק"מ 715	141	15.6	94.56	15.28%	14.62%
מק"מ 725	148	15.7	94.26	15.41%	14.78%
מק"מ 735	155	15.7	94.00	15.41%	14.78%
מק"מ 745	162	15.3	93.88	15.03%	14.46%
מק"מ 815	169	15.5	93.53	15.29%	14.71%
מק"מ 825	176	15.4	93.34	15.13%	14.58%
מק"מ 915	204	15.4	92.30	15.21%	14.73%
מק"מ 1015	232	15.4	91.26	15.29%	14.90%
מק"מ 1115	260	15.6	90.21	15.40%	15.08%
מק"מ 1215	295	15.5	89.02	15.34%	15.12%
מק"מ 1165	323	15.4	88.10	15.26%	15.14%
מק"מ 1565	351	15.3	87.20	15.19%	15.15%

הסקור: המחלקה הכלכלית של בטוחה ני"ע והשקעות
1) תשואה אפקטיבית נטו, לאחר ניכוי עמלות הבנק.
2) התשואה בניכוי עמלה כשהיא מבוצעת במנויי ריבית המק"מ. המשמעות - אם ריבית המק"מ המוצעת בבנק זהה או נמוכה מהתשואה בטור זה לתקופה זהה, עדיפה ההשקעה במק"מ.

שערי מטבע חוץ 13.2.95

סל	דולר שחור	מרק יציג	דולר יציג
3.3862	3.02	1.9864	3.0170

המטבע	שער יציג	השינוי היומי באחוזים	השינוי באחוזים מתחילת השנה	בנקנוטים לאומי קניה	בנקנוטים לאומי מכירה	בנקנוטים הפועלים קניה	בנקנוטים הפועלים מכירה	בנקנוטים דיסקונט קניה	בנקנוטים דיסקונט מכירה	העברות והמחאות לאומי קניה	העברות והמחאות לאומי מכירה	העברות והמחאות הפועלים קניה	העברות והמחאות הפועלים מכירה	העברות והמחאות דיסקונט קניה	העברות והמחאות דיסקונט מכירה
1 דולר ארה"ב	3.0170	-0.23	-0.03	2.94	3.08	2.95	3.08	-	-	2.9930	3.0352	2.9920	3.0343	-	-
1 מרק גרמני	1.9884	+0.40	+1.91	1.94	2.03	1.95	2.04	-	-	1.9730	2.0008	1.9718	1.9995	-	-
1 לירה שטרלינג	4.7186	+0.22	+0.09	4.59	4.81	4.62	4.83	-	-	4.6846	4.7507	4.6825	4.7486	-	-
1 פרנק צרפתי	0.5734	+0.29	+1.57	0.55	0.59	0.55	0.59	-	-	0.5691	0.5771	0.5690	0.5771	-	-
100 ין יפני	3.0583	+0.11	+1.05	2.98	3.12	2.99	3.12	-	-	3.0321	3.0749	3.0332	3.0761	-	-
1 גולדן הולנדי	1.7722	+0.39	+1.82	1.73	1.81	1.73	1.81	-	-	1.7583	1.7831	1.7580	1.7829	-	-
1 פרנק שווייצרי	2.3548	+0.62	+2.32	2.28	2.40	2.31	2.41	-	-	2.3357	2.3687	2.3371	2.3701	-	-
1 כתר שוודי	0.4071	+0.17	+0.64	0.40	0.42	0.40	0.42	-	-	0.4042	0.4099	0.4041	0.4099	-	-
1 כתר נורווגי	0.4538	+0.33	+1.63	0.44	0.46	0.44	0.47	-	-	0.4501	0.4565	0.4499	0.4563	-	-
1 כתר דני	0.5043	+0.37	+1.57	0.49	0.52	0.49	0.52	-	-	0.5008	0.5079	0.5005	0.5077	-	-
1 מרק פיני	0.6483	+0.41	+1.36	0.63	0.66	0.63	0.66	-	-	0.6412	0.6502	0.6419	0.6510	-	-
1 דולר קנדי	2.1508	-0.36	+0.06	2.10	2.20	2.10	2.20	-	-	2.1337	2.1638	2.1334	2.1636	-	-
1 דולר אוסטרלי	2.2637	+0.16	-3.81	2.18	2.30	2.18	2.31	-	-	2.2288	2.2612	2.2312	2.2628	-	-
1 רנד דרא"פ	0.8616	-0.04	----	0.74	0.86	0.80	0.87	-	-	0.8447	0.8566	0.8443	0.8563	-	-
10 פרנק בלגי	0.9650	+0.36	+1.77	0.94	0.99	0.93	0.99	-	-	0.9576	0.9711	0.9571	0.9707	-	-
10 שי' אוסטרי	2.8227	+0.41	+1.88	2.75	2.88	2.76	2.86	-	-	2.8007	2.8402	2.8004	2.8400	-	-
1000 לי' איטלקיות	1.8693	+0.03	+0.63	1.82	1.92	1.82	1.93	-	-	1.8567	1.8629	1.8556	1.8818	-	-
100 פסטה ספרדית	2.3009	+0.23	+0.49	2.22	2.38	2.28	2.41	-	-	2.2854	2.3177	2.2867	2.3181	-	-
E.C.U.	3.7466	+0.34	+1.15	----	----	----	----	----	----	3.7208	3.7731	3.7159	3.7681	----	----
1 לירה מצרית	0.9504	-0.23	-0.03	0.86	0.91	0.85	0.91	----	----	0.8500	0.9100	----	----	----	----

שערים מצטלבים 12/2/95

	דולר אמריקאי	דולר קנדי	מרק גרמני	פרנק צרפתי	פלורין הולנדי	לירה איטלקית	פרנק שווייצרי	פרנק בלגי	לירה שטרלינג	ין יפני
דולר ארה"ב		1.40250	1.61800	5.25700	1.70210	1612.00	1.28620	31.2600	0.64193	098.850
דולר קנדי	0.71301		1.08235	3.74631	1.21362	1149.38	0.91708	22.2888	0.45770	70.4813
מרק גרמני	0.65876	0.92391		3.46311	1.12128	1061.92	0.84730	20.5929	0.42288	65.1186
פרנק צרפתי	0.19022	0.26679	0.28876		0.32378	306.639	0.24466	5.94636	0.12211	18.8035
פלורין הולנדי	0.58751	0.82398	0.89184	3.08854		947.065	0.75565	18.3665	0.37714	58.0753
לירה איטלקית	0.00062	0.00087	0.00094	0.00326	0.00106		0.00080	0.01939	0.0004	0.06132
פרנק שווייצרי	0.77748	1.09042	1.18022	4.08723	1.32336	1253.30		24.3042	0.49909	76.8543
פרנק בלגי	0.03199	0.04487	0.04856	0.16817	0.05446	51.5675	0.04116		0.02054	3.16219
לירה שטרלינג	1.55780	2.18481	2.36474	8.18935	2.65153	2611.17	2.00364	48.6968		153.988
ין יפני	0.01012	0.01419	0.01536	0.05318	0.01722	16.3075	000.013	0.31624	0.00649	

המקור: חדר העסקות של פריקו אינטרנשיונל

[illegible]

[illegible]

שם הענף	קוד ענף	מדד	יומי	חודשי	שנתי	עליות	ירידות	ב"ש	תמורה כספית
בנקים מסחריים	בנק	214.17	0.19	-6.13	-0.44	8	9	7	7479
בנקים למשכנתאות		178.04	-0.27	-1.47	-1.43	4	8	7	798
בנקים למשכנתאות	משכ		-0.27	-1.44	-1.25	3	8	5	689
מקבילה - בנקים למשכנתאות	*משכ		0.04	-1.67	-4.39	1	1	2	107
חברות ביטוח		161.15	-0.12	-2.06	-11.26	7	7	20	620
חברות וסוכנויות ביטוח	בטח		-0.10	-2.02	-11.82	6	4	12	786
מקבילה - חברות וסוכנויות ביטוח	*בטח		-0.16	-2.64	-5.14	1	3	8	34
מסחר ושרותים		144.63	-0.72	-3.27	-3.98	53	79	112	6814
מסחר	מסח		-1.00	-3.82	-3.92	12	9	24	1576
שרותים	שרת		-0.73	-3.34	-0.99	5	12	17	2882
מלונאות ושרותי תיירות	מלן		0.22	-6.60	-14.38	5	6	7	307
מחשבים ושרותי מחשב	מחש		-0.38	-1.74	-4.46	4	5	8	351
מקבילה - מסחר	*מסח		-2.19	-6.90	-5.53	12	14	14	931
מקבילה - שרותים	*שרת		0.04	1.78	-1.78	7	12	25	469
מקבילה - מלונאות ושרותי תיירות	*מלן		-0.05	-0.30	-17.39	2	4	5	88
מקבילה - מחשב ושרותי מחשב	*מחש		-0.89	-1.11	-3.81	6	17	12	232
נדל"ן וחקלאות		124.99	-0.38	-4.26	-10.87	49	80	108	5875
נדלן בינוי ופתוח	נדל		-0.42	-4.85	-11.00	22	51	53	4525
חקלאות	חקל		-0.43	-7.74	-11.44	0	3	2	120
מקבילה - נדל"ן, בינוי ופיתוח	*נדל		-0.20	-1.79	-10.22	27	36	53	1230
מקבילה - מזון וטבק	*מזו		0.33	0.84	-1.97	6	7	9	205
חברות תעשיה		169.65	-0.29	-3.50	-4.14	113	146	168	28437
מזון וטבק	מזו		-1.32	-3.96	-5.96	11	11	7	1700
טקסטיל והלבשה	טקס		-0.97	-3.49	-6.65	13	18	19	1042
מתכת ומוצריה	מתכ		0.20	-1.80	-2.58	9	11	22	1087
מכונות חשמל, אלקטרוניקה ואופט	אלק		-0.21	-5.98	-1.74	12	24	17	8128
מוצרי בנייה	מבנ		-0.14	-3.23	-6.35	4	5	12	404
מוצרים כימיים, גומי ופלסטיק	כימ		0.02	-0.09	-0.26	15	15	21	10885
עץ ומוצריו, נייר ודפוס	עצנ		-1.15	-2.93	0.14	6	9	6	465
השקעות בתעשיה ושונות	חשש		-0.60	-9.00	-13.11	1	7	5	2866
מקבילה - טקסטיל והלבשה	*טקס		-0.15	-0.19	-13.17	1	2	4	73
מקבילה - מתכת ומוצריה	*מתכ		0.32	-3.53	-5.91	6	7	13	210
מקבילה - מכונות חשמל, אלקטרוניקה ואופט	*אלק		-0.10	-2.84	-11.67	7	15	12	397
מקבילה - מוצרי בניה	*מבנ		-2.18	1.77	-17.73	0	3	4	86
מקבילה - מוצרים כימיים, גומי ופלסטיק	*כימ		0.52	-0.41	1.98	6	5	6	189
מקבילה - עץ ומוצריו, נייר ודפוס	*עצנ		-0.41	-4.63	-10.84	3	5	6	67
מקבילה - השקעות בתעשיה ושונות	*חשש		1.81	-6.12	-3.82	9	4	6	543
חברות להשקעה		165.07	-0.33	-0.83	-4.14	28	59	82	10240
חברות השקעה	השק		-0.32	-0.62	-3.30	10	33	38	9091
מקבילה - חברות השקעה	*השק		-0.44	-2.93	-11.89	18	26	44	1149
חיפושי נפט		85.51	-3.99	-4.58	-10.22	8	11	4	1484
חיפושי נפט	נפט		-4.61	-4.55	-10.28	2	3	0	536
מקבילה - חיפושי נפט	*נפט		-3.55	-4.57	-10.15	6	8	4	948
מקבילה		177.49	-0.49	-2.26	-7.66	122	169	227	6656
כללי		160.46	-0.32	-3.26	-4.48	265	412	509	61946
כרמ		141.99	-0.35	-2.55	-7.93	125	184	259	10600
מעוזים		188.24	-0.30	-3.67	-3.06	18	59	23	44489
סיכום המעילות		61.47	-1.29	-11.95	-19.39	59	101	113	1760

1. סיכום הפעילות מבוסס על כל המניות והמירים הרשומים למסחר בכלל בבורסה, בהתייחס לערך השוק (כולל גם אגרות חוב להמרה).
2. הענפים מופיעים באותיות מודגשות, תתי הענפים באותיות רגילות.
3. סיכום הפעילות לפי ענפים, מחושב לפי המידע העומד לרשותנו בזמן סגירת הגליון. אי לכך יתכנו סטיות קלות, לעומת הנתונים, המתפרסמים מטעם הבורסה.

מניות

א

שם המניה	קוד ענף	שער בנק	שינוי בנק	שינוי ב-%	תמורה כספית אלש"ח	מחזור ע.נ. ש"ח	הצעה בקוש ע.נ ש"ח	שער גבוה 1.1.93-ם	שער נמוך 1.1.93-ם	שינוי החודש ב-%	שינוי השנה ב-%	תאריך דוח אחרון	רווח נקי מ"ל $	הון עצמי מ"ל $	שווי שוק מ"ל $	מכפיל רווח
אורה	*השק	2544.0	-	-	0.0	-	-	7015.0	1045.0	11.0	-8.4	09/94	0.44	2.85	5.18	12
אביב	נדל	165.5	-	-	32.7	19720	-9271	852.0	157.5	-4.6	-38.7	09/94	-1.15	10.09	7.25	הפ
אביב אפ 1	נדל	16.0	-	-	0.2	1112	-	526.0	1.0	-30.2	-54.7	09/94	-1.15	10.09	7.25	הפ
אביב אג 1	נדל	98.5	3.0	3.1	19.9	20000	76500	160.5	90.0	4.2	1.5	09/94	-1.15	10.09	7.25	הפ
אבן	נדל	1165.0	-	-	12.8	1101	433	1458.4	420.8	-6.1	-7.7	09/94	1.17	12.88	25.08	21
אבן אג 1	נדל	234.0	-	-	0.0	-	-	311.0	153.7	-2.9	-8.4	09/94	1.17	12.88	25.08	21
אברבוך	*מסח	407.0	10.0	2.5	20.4	5000	22598	793.0	273.0	2.5	-1.0	09/94	-0.09	8.30	8.92	הפ
אברבוך אפ	*מסח	42.0	10.9	35.0↑	0.0	-	4000	386.0	15.0	-31.1	-19.2	09/94	-0.09	8.30	8.92	הפ
אגרות	מתכ	231.0	-	-	0.0	-	-203	1437.0	187.5	17.3	38.7	09/94	-2.10	4.39	3.48	הפ
אגרות אג א	מתכ	71.5	-	-	0.0	-	-	123.9	65.5	5.1	-5.9	09/94	-2.10	4.39	3.48	הפ
אג"ס אפ 2	כימ	1002.0	-	-	17.2	1721	-1389	3659.0	649.0	0.8	2.3	09/94	6.83	104.06	147.19	22
אג"ס אפ 3	כימ	480.0	1.0	0.2	6.7	1601	1241	2139.0	270.0	-13.4	-5.4	09/94	6.83	104.06	147.19	22
אוגש	*שרת	431.0	-	-	0.0	-	-	1049.0	423.0	-0.2	-26.8	09/94	0.42	7.88	10.10	24
אוגש אפ א	*שרת	47.6	-20.4	-30.0↓	0.0	-	-5904	416.0	10.0	-34.8	-21.3	09/94	0.42	7.88	10.10	24
אודי	*השק	322.0	22.0 בח	7.3↑	1.6	487	2440	3455.5	288.0	-12.7	-44.3	09/94	0.75	1.46	0.71	1
אודי אגח א	*השק	111.5	-1.0	-0.9	16.7	15000	-30000	143.5	52.5	-	-	09/94	0.75	1.46	0.71	1
אדאקום	אלק	36.5	- הפ	-	0.0	-	-580	1526.0	36.5	-	-	03/94	-17.37	-3.94	3.42	הפ
אדאקום אפ 2	אלק	13.8	- הפ	-	0.0	-	-10890	200.0	13.8	-	-	03/94	-17.37	-3.94	3.42	הפ
אדגר	מקס	271.0	-	-	40.1	14782	216	768.0	243.0	-1.5	-6.9	09/94	-1.69	19.48	15.36	הפ
אדגר א 2	מקס	132.0	0.5	0.4	0.0	-	15000	156.3	108.5	-3.8	-	09/94	-1.69	19.48	15.36	הפ
אדגר אבני	*שרת	94.0	-	-	11.8	12352	-7352	505.0	86.5	-1.1	-6.9	09/94	-1.26	5.47	3.97	הפ
אדגר אבני אפ א	*שרת	11.7	-3.8	-25.0↓	0.9	8000	-28249	319.0	7.9	-31.2	-50.4	09/94	-1.26	5.47	3.97	הפ
אדומים	*מזו	216.0	-24.0 בח	-10.0↓	13.5	6250	-6863	852.0	199.0	-13.6	-6.5	09/94	-0.12	2.98	2.39	הפ
אדלר	*נדל	238.0	6.0	2.6	6.9	2900	3585	338.0	69.0	-1.7	-5.6	09/94	-0.06	4.50	13.33	הפ
אדלר אפ 1	*נדל	85.0	-	-	15.8	16659	-	208.0	28.9	-18.1	-13.6	09/94	-0.06	4.50	13.33	הפ
אורים	משב	2733260	-9182.0	-3.3	2.7	1	-1	6649390	2520320	-11.6	-16.9	09/94	1.39	11.75	13.95	10
ארושה	*השק	288.0	- בח	-	2.3	760	239	600.0	248.0	4.6	6.5	09/94	1.67	6.20	0.00	0
ארושה אפ 1	*השק	77.0	6.0	6.9↑	1.6	2050	22850	842.0	58.6	5.5	-42.5	09/94	1.67	6.20	0.00	0
אוגן	*מחש	304.0	-7.0	-2.3	0.0	-	-4953	678.0	255.0	5.9	10.5	09/94	-1.24	1.57	3.45	הפ
אוגן אפ 1	*מחש	88.0	8.5	10.7↑	1.2	1354	1354	470.0	79.5	-	-55.7	09/94	-1.24	1.57	3.45	הפ
[illegible]	בוק	1365150	-	-	4.1	3	18	2911600	1104340	-6.8	-7.1	09/94	1.93	30.80	47.03	24
[illegible]	*השק	341.0	-	-	6.2	1826	-1826	437.0	260.0	-1.4	3.3	09/94	0.61	11.01	0.00	0
אוצקי	*נדל	112.0	-	-	3.8	349	-33	352.6	808.0	-1.4	-3.5	09/94	1.60	13.65	27.54	17
אוצקי אפ 1	*נדל	240.0	-26.0	-9.8↓	3.5	1439	-10406	2192.0	144.5	-6.3	-16.1	09/94	1.60	13.65	27.54	17
אוסיטק	*מחש	258.0	-1.0	-0.4	1.4	582	-582	1149.0	258.0	-12.3	-15.8	09/94	0.56	9.25	6.88	12
אוסיטק אפ 1	*מחש	30.0	-7.4	-19.8↓	2.1	7128	-7128	962.0	22.0	-42.9	-52.4	09/94	0.56	9.25	6.88	12
[illegible]	כימ	397.0	-	-	0.0	-	-	1320.0	384.0	-5.3	-7.5	09/94	0.19	9.33	8.95	47
[illegible]	*כימ	645.0	13.0	2.1	84.5	10000	17680	1296.1	587.0	1.7	-3.3	09/94	0.77	12.64	15.57	20
[illegible] אפ 1	*כימ	85.0	-4.5 בח	-5.0↓	3.6	4200	-6721	781.0	60.0	-26.1	-38.6	09/94	0.77	12.54	15.67	20
[illegible]	השק	5045.0	-84.0	-1.3	5.0	100	-900	13113.0	4234.0	4.9	-21.1	09/94	0.13	7.71	9.41	72
[illegible] אג א	השק	125.0	-	-	63.2	50688	19889	202.0	32.0	-0.6	-2.3	09/94	-0.88	44.83	53.20	הפ
[illegible] אג ב	השק	156.0	-	-	8.7	5558	-8442	484.6	109.0	-8.6	-7.1	09/94	-0.66	44.83	53.20	הפ
[illegible] אפ 1	השק	2941.0	-91.0	-3.0	9.5	324	-520	13841.0	1155.0	-1.2	-26.0	09/94	-0.88	44.83	53.20	הפ
[illegible]	*השק	156.0	-13.0	-7.7↓	9.2	5885	-16895	1651.5	158.0	-9.0	-20.8	09/94	-1.09	2.60	1.49	הפ
[illegible]	טקס	862.0	-2.0	-0.2	25.9	3000	-6000	1828.8	841.8	0.8	-3.0	09/94	2.34	8.65	20.59	9
[illegible]	אלק	215.0	-	-	33.8	15815	-	608.0	179.0	-1.4	-15.7	09/94	-0.25	9.65	6.85	הפ
אוקון	נדל	52.0	2.4	4.8	6.3	12036	7036	789.0	40.3	-18.1	-29.3	09/94	-6.85	3.90	1.58	הפ

מקרא למניות

1. סדר המניות לפי סדר הא"ב (כולל הרשימה המקבילה).
2. ליד כל מניה מצויין קוד הענף אליו היא משתייכת, לפי המדפס בטבלת סיכום הפעילות לפי ענפים. רשימה מקבילה מצויינת ב-*.
3. שווי שוק - משקף את הנתונים המצרפיים של כל ניירות הערך של החברה, כולל אופציות וניירות ערך שאינם סחירים, למעט אגרות חוב להמרה.
4. מכפיל - מהווה את שווי השוק, חלקי הרווח הנקי של החברה.
5. רווח נקי - מחשב את הרווח המתואם של כל חברה במהלך 12 החודשים האחרונים המדווחים.
6. הרווח הנקי, ההון העצמי ושווי השוק - ניתנים במיליוני דולרים, עפ"י שער הדולר היציג.
7. מניות מודגשות בעיגול שחור, כאשר תמורת מחזור המניה בש"ח בדרמה היומית, עולה משמעותית על ממוצע תמורת המחזור המתואם בשלושת החודשים הקודמים.

קרא את עסקים
המגזין הכלכלי השבועי של מעריב
כל יום שלישי

שם המניה	קוד ענף	שער בוקר	שינוי בוקר	שינוי ב-%	תמורה בספית אלפי ש"ח	מחזור מ.ע ש"ח	הצעה בקוש ע.נ ש"ח	שער גבוה מ-1.1.93	שער נמוך מ-1.1.93	שינוי החודש ב-%	שינוי השנה ב-%	תאריך דו"ח אחרון	רווח נקי מ"ל $	הון עצמי מ"ל $	שווי שוק מ"ל $	מכפיל רווח
ספנות הבק ב"ה ב	בנק	134.0	-1.5	-1.4	72.8	7222	-44593	1595	870	-1.0	-3.7	09/94	5.33	39.85	43.27	6
ספנות הפסקה 5	השק	940.0	-1.5 בח	-2.5	12.7	1353	-1390	1692.9	592.8	2.7	-0.9	09/94	6.27	34.73	52.37	8
ספנות הפס א ב	השק	177.0	-3.5	-1.9	5.5	3127	-5001	772.0	130.0	-8.1	-17.7	09/94	6.27	34.73	52.37	8
ספנות וסס אח ב	השק	37.5	-1.5	-1.5	4.9	5220	-5220	118.0	85.0	-2.5	-2.0	09/94	6.27	34.73	52.37	6
סנקורפ	מסק	453.0	-	-	12.5	2723	-2723	1523.0	440.0	-0.2	-1.7	09/94	6.03	9.64	10.15	113
סנקורפ-קס	אלק	383.0	1.0	5.3	42.7	10328	5878	1540.0	388.0	-	8.4	09/94	-1.51	7.45	6.60	הפ
סקים	מסח	1719.0	3.0	0.5	0.0	-	83	2595.0	557.0	-3.4	5.4	12/94	1.50	8.81	22.35	15
סקים אפ 1	מסח	825.0	-34.0	-4.0	55.0	6700	-8870	1615.0	391.0	-4.1	15.0	12/94	1.50	8.81	22.15	15
סקורפיו	השק	1919.0	13.0	0.5	0.0	-	81	7773.0	1787.0	-7.5	-11.0	09/94	-4.25	14.31	12.07	הפ
סקורפיו א א	השק	124.5	2.5	2.6	11.4	9188	22812	184.5	117.0	1.2	-3.1	09/94	-4.25	14.31	12.07	הפ
סקורפיו אפ 1	השק	381.0	-	-	3.9	1515	541	4545.0	250.0	-17.0	-31.4	09/94	-4.25	14.31	12.07	הפ

שם המניה	קוד ענף	שער בוקר	שינוי בוקר	שינוי ב-%	תמורה בספית אלפי ש"ח	מחזור מ.ע ש"ח	הצעה בקוש ע.נ ש"ח	שער גבוה מ-1.1.93	שער נמוך מ-1.1.93	שינוי החודש ב-%	שינוי השנה ב-%	תאריך דו"ח אחרון	רווח נקי מ"ל $	הון עצמי מ"ל $	שווי שוק מ"ל $	מכפיל רווח
חל עירונים אפ ב	שרת	110.0	-	-	2.6	2409	-627	4534.0	68.0	-41.2	-63.2	09/94	1.47	33.62	21.82	15
חמישה יוד	חשמ	371.0	-	-	9.8	2585	-2585	1440.0	258.0	3.1	11.4	09/94	-0.83	7.82	5.17	הפ
חמישה יוד אפ 2	חשמ	10.0	-	-	0.3	3002	-	741.0	1.0	-48.5	-61.5	09/94	-0.83	7.82	5.17	הפ
חמישה יוד א 2	חשמ	81.0	-	-	18.8	20735	44000	120.5	74.0	1.9	-1.2	09/94	-0.83	7.82	5.17	הפ
חר אפ ה	יומס	4.7	0.2 תב	4.4	51.4	1093301	2466118	14.2	2.3	34.3	11.9	09/94	-0.74	13.32	3.46	הפ
חסון מ.נ.	מסח•	595.0	-	-	23.8	4000	-320	1419.0	225.0	-7.8	10.4	09/94	-0.18	7.76	13.88	הפ
חסון מ.נ אפ 1	מסח•	236.0	5.0	2.2	7.8	3344	4760	1262.0	80.5	-28.7	38.8	09/94	-0.19	7.76	13.88	הפ
חסן אוט'	מסכ•	810.0	-12.0	-1.5	72.6	8987	-8243	1848.0	601.0	18.4	-31.5	09/94	0.34	8.54	10.07	30

ט

שם המניה	קוד ענף	שער בוקר	שינוי בוקר	שינוי ב-%	תמורה בספית אלפי ש"ח	מחזור מ.ע ש"ח	הצעה בקוש ע.נ ש"ח	שער גבוה מ-1.1.93	שער נמוך מ-1.1.93	שינוי החודש ב-%	שינוי השנה ב-%	תאריך דו"ח אחרון	רווח נקי מ"ל $	הון עצמי מ"ל $	שווי שוק מ"ל $	מכפיל רווח
טאביאס	חשמ	395.0	-12.0	-2.9	1.0	245	-12543	919.0	262.0	-13.6	-9.2	09/94	-0.38	7.65	6.31	הפ
טאטאוד	אלק	541.0	-	-	54.8	10147	-	3978.3	463.0	-2.6	-11.0	09/94	-1.13	16.04	12.02	הפ
טאטאוד אפ 1	אלק	62.0	1.5	2.5	1.3	2120	2120	2694.0	34.3	-27.5	-34.7	09/94	-1.13	16.04	12.02	הפ
טאפליין	מסח	297.0	3.0	1.0	104.0	35000	41000	1258.0	243.0	8.4	-8.0	09/94	-2.54	12.82	8.07	הפ
טאפליין א א	מסח	91.0	0.5	0.6	25.5	28000	168610	130.0	78.0	-1.8	-3.7	09/94	-2.54	12.82	8.07	הפ
טאפליין אפ 2	מסח	47.2	-	-	0.7	1497	-3014	1330.0	14.0	2.4	-34.4	09/94	-2.54	12.82	8.07	הפ
טאטר	מקס	139.0	-	-	0.0	-	-	809.0	113.5	-7.3	-18.5	09/94	-1.78	5.43	4.78	הפ
טאטר אפ 2	מקס	44.5	-0.2	-0.4	0.6	1407	-1407	328.0	34.6	-12.3	-31.8	09/94	-1.78	5.43	4.76	הפ
טאטר או 1	מקס	45.1	-	-	65.4	146000	-	113.8	40.8	0.2	1.3	09/94	-1.78	5.43	4.78	הפ
טבע	נשק	556.0	-	-	0.0	-	-	1504.8	435.0	14.2	-24.6	09/94	1.26	7.89	9.67	8
טבים	מחש	511.0	-12.0	-2.3	37.4	7314	-10678	1457.0	478.0	-8.8	-3.0	09/94	1.69	16.82	24.93	15
טבים אפ 1	מחש	55.0	5.8	11.8	5.2	9486	19620	917.0	25.3	-9.1	-29.0	09/94	1.69	16.82	24.93	15
טבקומפלס	כ"ם•	620.0	-	-	3.4	371	-3871	2495.0	518.0	-6.9	8.4	09/94	-0.61	8.85	16.88	הפ
טבקומפלס אפ 2	כ"ם•	454.0	-	-	15.1	3324	1636	1766.0	216.0	-16.1	17.6	09/94	-0.61	6.65	16.66	הפ
טל	ורל•	156.0	-8.0	-3.1	2.4	1260	-1260	2273.0	122.5	-16.4	-21.7	09/94	-3.37	3.69	2.97	הפ
טל א א	ורל•	48.1	-	-	33.7	70000	-13000	109.0	47.1	1.1	-19.2	09/94	-3.37	3.89	2.97	הפ
טל אפ 2	ורל•	86.6	-4.6	-4.8	0.0	-	-18223	792.0	82.0	16.5	-9.9	09/94	-3.37	3.69	2.97	הפ
טלדור	מחש•	723.0	4.0	0.6	1.1	150	675	980.0	380.0	-7.5	2.0	09/94	-0.42	5.07	16.09	הפ
טלדור אפ 1	מחש•	187.5	-46.5 בח	-19.1	4.6	2300	-4950	685.0	197.5	-38.2	-43.4	09/94	-0.42	5.07	16.09	הפ
טלסיס	מסח	1035.0	8.0	0.8	7.8	754	1246	2315.7	770.0	-0.2	-5.6	09/94	1.83	8.58	21.71	12
טמבור	כ"ם	816.0	-14.0 בח	-2.2	8.2	1001	-4509	1728.3	587.0	-5.7	-8.3	09/94	1.78	132.80	123.71	71
טמו	מס•	250.0	- תב	-	0.1	21	-21	1644.0	168.5	11.8	41.6	09/94	-0.40	6.56	3.79	הפ
טעם	מס•	744.0	8.0	1.1	7.6	1000	2000	2261.0	619.0	7.5	7.5	09/94	0.88	9.50	13.81	18
טפחות מבוטחות	משכ	18491.0	4022.0	2.5	38.3	22	109	259456.0	132145.0	2.1	4.2	09/94	29.80	221.34	281.34	10
טרוקרדי	ורבמ•	175.5	14.5	9.0	5.0	2841	5841	677.0	97.0	37.1	-28.6	09/94	-0.55	1.76	2.88	הפ
טרייד אוב	השק•	2442.0	-	-	14.0	574	-623	7310.0	1121.0	14.9	14.2	09/94	-1.06	1.31	3.60	הפ

שם המניה	קוד ענף	שער בסיס		שינוי בסק	שינוי ב-%	תמורה כספית אלש"ח	מחזור ע.נ.	הצעה בקשה ע.נ. ש"ח	שער גבוה 1.1.93-מ	שער נמוך 1.1.93-מ	שינוי החודש ב-%	שינוי השנה ב-%	תאריך דוח אחרון	רווח נקי מל' $	הון עצמי מל' $	שווי שוק מל' $	מכפיל רווח
ת																	
ת.מ.ס.	שגע	123.5		1.0	0.8	6.5	5247	9753	175.5	74.6	7.4	-0.4	09/94	0.87	8.43	7.39	
תאפ אג 1	כים	207.0		-2.0	-1.0	2.9	1400	-34100	212.0	152.1	-1.4	0.6	09/94	0.16	4.75	8.73	
תאח 1	אלק	625.0	בח	-22.0	-4.0	1.4	268	-1608	2275.0	365.0	-13.7	4.4	09/94	1.65	14.28	17.10	
תאח אג א	אלק	184.5		-	-	0.0	-	-	625.4	170.5	-4.4	-6.1	09/94	1.65	14.28	17.10	
תדאה	אלק	1085.0		-22.0	-2.0	42.0	3874	-15849	1790.2	812.0	-2.1	0.2	09/94	1.35	18.92	18.01	
תדביק	שגע	462.0		-	-	0.0	-	-	785.1	310.0	-0.9	9.0	09/94	0.39	10.28	13.19	
תדביק אפ 1	שגע	33.3	בח	-0.5	-1.5	3.0	8697	-15789	431.0	17.9	-7.6	-32.3	09/94	0.39	10.29	13.14	
תדיראן צריכה	אלק	690.0	בח	-14.0	-2.0	60.8	6909	-10016	2078.7	634.0	-1.0	-9.8	09/94	5.06	51.79	44.31	
תוח	השק	696.0	בח	-	-	12.4	1788	1475	2658.7	645.0	-2.0	-11.5	09/94	1.80	12.50	6.68	
תוף	כים	619.0		2.0	0.3	39.3	6341	6442	1853.0	382.0	0.3	6.2	09/94	-0.48	12.57	11.25	
תוסף אפ	כים	66.0		1.5	2.3	0.0	1	613	119.8	46.3	-30.9	-40.8	09/94	-0.48	12.57	11.25	
תיא	השק	1037.0		-3.0	-0.3	29.9	2886	-3420	2566.0	785.0	10.1	-2.4	09/94	1.31	13.50	13.81	
תיא אג א	השק	258.0		-	-	0.0	-	-	577.0	199.3	2.4	5.7	09/94	1.31	13.90	13.81	
תיא התקשורת 1	שרת	104.6	בח	-	-	8.7	8298	-8887	215.0	90.5	2.5	-2.3	09/94	0.50	2.47	2.78	
תים	מחש	2487.0		-	-	17.2	693	278	9937.2	2271.0	-0.4	-11.1	09/94	1.17	16.04	14.63	
תים אג א	מחש	162.0		-1.6	-0.9	0.0	-	-35612	469.2	163.6	-2.7	-0.9	09/94	1.17	16.04	14.63	
תכוף 1	מתכ	301.0		11.0	3.6	1.8	604	596	724.0	267.0	-2.9	7.1	09/94	-0.21	6.98	5.08	
תכוף 5	מתכ	135.0		-	-	0.0	-	-	588.0	115.0	-7.6	-1.1	09/94	-0.21	6.98	5.69	
תכוף אג א	מתכ	84.5		-	-	33.7	35858	37191	135.0	84.0	1.1	-	09/84	-0.21	6.69	5.08	
תנועה לא מון	חשמ	54.5		1.5	2.8	10.7	19722	18641	195.0	47.8	2.8	-3.5	09/94	-3.78	17.48	16.11	
תנועה מון	חשמ	83.5		0.5	0.6	51.1	61206	116453	174.5	77.5	-4.6	-6.7	09/94	-3.78	17.48	16.11	
תנועה אפ 1	חשמ	24.0		-	-	10.0	41661	-21769	161.0	17.1	-6.1	-	09/94	-3.78	17.48	16.11	
תעל	עצמ	303540		-	-	15.8	62	27	180809.0	254200	3.8	-15.0	09/94	0.38	14.86	5.67	
תפן	שרת	1249.0		-3.0	-0.2	0.0	-	-800	2898.0	1249.0	-9.0	-9.0	09/94	0.42	8.43	9.83	
תקר	השק	385.0		-21.0	-5.0↓	4.0	1000	-7368	2135.6	275.0	-7.3	-14.7	09/94	-0.82	3.24	6.68	
תקן	שרת	534.0		3.0	0.6	27.5	5149	10149	969.0	307.0	-1.1	6.4	09/94	1.35	6.59	11.38	
תקן אפ 1	שרת	145.0		-	-	25.4	17642	-13287	650.0	89.5	-15.7	-	09/94	1.35	5.59	11.36	
תשלח	ורל	517.0		-5.0	-1.0	23.6	4537	-6932	1736.2	517.0	-19.5	-28.5	09/94	3.81	24.37	21.51	
תשלח אג א	ורל	123.0		-	-	4.9	4000	-	241.0	106.0	-2.0	-3.9	09/94	3.81	24.37	21.51	
תשלח אג 2	ורל	151.0		-	-	5.8	3835	6233	1082.0	119.0	-30.7	-48.3	09/94	3.81	24.37	21.51	
תשלח אג ב	ורל	86.6		-	-	22.6	26128	-16127	148.0	80.0	0.6	-3.4	09/94	3.81	24.37	21.51	
תשלח וכסים	ורל	542.0		-3.0	-0.6	11.6	2200	-2200	758.0	450.0	3.4	2.5	09/94	0.01	20.66	[illegible]	
תשלח וכסים אפ 1	ורל	85.0		-3.5	-5.1↓	3.6	5570	-4993	308.0	38.5	32.7	-23.5	09/94	0.01	20.66	[illegible]	
ק																	
קחי'אשראי אפ 2	השק	29.9		-2.2	-8.9↓	7.2	24200	-78350	118.0	24.9	-19.0	-32.4	09/94	3.14	28.76	21.41	7
קוסמק	מחוש	899.0	10	-100.0	-10.0↓	0.0	-	-8927	1638.0	545.0	0.2	-5.6	09/94	0.10	6.18	9.68	97
קוסמרום	השק	1179.0		-24.0	-2.0	0.0	-	-5001	4067.0	1020.0	-2.2	-10.8	09/94	0.38	5.88	5.41	15
קוסמרום אפ 1	השק	126.0		-8.0	-6.0↓	1.3	1000	-7566	3153.0	97.0	-46.4	-68.9	09/94	0.38	5.88	5.41	15
קומפיוג'ים	אלק	468.0		2.0	0.4	18.7	3583	6000	1327.0	337.0	1.1	3.3	09/94	0.23	4.40	4.87	21
קומתל	מחוש	289.0		8.0	2.8	6.3	2878	12878	1354.0	253.0	4.0	-1.0	09/94	-0.02	10.38	8.34	הפ
קומתל אפ 1	מחוש	40.0	בח	-	-	0.6	1579	2835	847.0	3.9	-0.7	-33.3	09/94	-0.02	10.38	8.34	הפ
קופל	שרת	207.0	בח	-	-	3.1	1600	-90	1471.0	178.0	-1.0	-20.4	09/94	1.32	8.74	3.28	2
קופל אג א	שרת	157.5		0.5	0.3	0.0	-	50000	243.9	71.0	4.0	-5.7	09/94	1.32	8.74	3.28	2
קטלנה (ובוחר) 1	מקס	2173.0		-5.0	-0.2	4.3	200	-400	4752.0	949.0	-3.1	4.4	09/94	-0.87	3.40	9.12	הפ
קטלנה (ובוחר) 5	מקס	780.0		-	-	6.0	770	-245	3070.0	465.0	4.0	-1.5	09/94	-0.87	3.40	8.12	הפ
קימאל	השק	361.0		-	-	11.1	3061	-438	1613.2	275.0	12.5	-12.0	09/94	2.17	12.22	7.45	3
קימאל אג א	השק	98.5	בח	0.5	0.5	48.3	45969	67000	213.1	91.0	6.3	-2.5	09/94	2.17	12.22	7.46	3
קימאל אג ב	השק	66.5		1.0	1.5	17.4	26100	218700	100.0	64.5	-2.2	-13.1	09/94	2.17	12.22	7.45	3
קימאל אפ 1	השק	120.0		-1.0	-0.8	10.8	9040	-17765	868.8	96.0	-10.4	-9.1	09/94	2.17	12.22	7.45	3
קנה	מסחר	705.0		7.0	1.0	4.8	698	678	2354.0	487.0	2.6	-2.6	09/94	0.28	3.13	2.81	10
קסר	מסח	185.0		-	-	11.1	6000	-20819	634.0	164.0	3.4	-26.6	09/94	0.47	7.31	4.67	10
קסר אג א	מסח	107.0		-0.6	-0.5	6.4	6000	-5402	175.0	98.5	1.4	7.0	09/94	0.47	7.31	4.87	10
קסר אפ 1	מסח	35.0		-4.0	-10.3↓	1.7	4816	-7888	142.5	20.1	-23.7	-6.9	09/94	0.47	7.31	4.87	10
קיסריה 1	ורל	4015.0		200	0.5	1.0	25	24	14717.0	3010.0	10.3	-8.9	09/94	-0.71	0.82	3.54	הפ
קיש קידוד	אלק	145.0		-0.5	-0.3	4.1	2800	-5200	370.0	142.0	-12.1	-19.4	09/94	0.41	6.06	0.00	0
קידוד	השק	300.0		-	-	12.0	4000	-	1051.0	159.0	9.1	8.3	09/94	-0.38	1.94	2.34	הפ
קליל 1	מתכ	2383.0		47.0	2.0	10.7	448	11552	4237.8	1863.0	8.3	14.2	09/94	2.36	68.09	76.45	32
קליל 5	מתכ	2327.0		6.0	0.3	122.7	5275	4725	3624.2	1872.0	8.1	16.5	09/94	2.38	58.09	76.45	32
קמור	השק	387.0	בח	-	-	14.0	3627	3270	1042.0	298.0	3.5	7.8	09/94	2.83	18.28	13.38	5
קמור אג 1	השק	87.0		-	-	93.3	34878	25854	104.0	82.0	2.4	-7.9	09/94	2.83	16.26	13.38	5
קמור אפ ד	השק	256.0		-	-	25.6	10000	8006	878.0	166.5	10.3	2.4	09/94	2.83	16.26	13.38	8
קמור אפ ה	השק	170.5		-	-	0.0	-	-	435.0	129.5	0.8	-6.8	09/94	2.83	18.28	13.38	5
קריאל	מתכ	2954.0		-60.0	-2.0	13.3	450	-1722	6309.0	2458.0	1.2	-2.3	09/94	-0.13	75.15	53.07	הפ
קריבר	ורל	40.0		-	-	1.4	3500	-154	216.0	33.0	0.5	-25.9	09/94	-0.35	5.34	2.16	הפ
קריבר אג א	ורל	47.5		-	-	5.6	11750	-11759	112.0	45.0	-4.0	-7.8	09/84	-0.35	5.34	2.16	הפ
קריבר אפ 1	ורל	22.8		-	-	0.3	1400	-	178.0	18.7	-	-31.5	09/94	-0.35	5.34	2.18	הפ
קומקס	כים	275.0	בח	1.0	0.4	1.8	665	700	2017.0	281.0	-9.2	-12.1	09/94	-0.25	8.20	2.94	הפ
קסמרו	מקס	1247.0		-	-	10.1	811	-	1881.0	1118.0	0.9	-4.4	09/94	1.77	13.22	23.77	13
קניאל	השק	328.0		17.0	5.6↑	0.0	-	1000	802.0	288.0	3.5	-19.7	09/94	1.88	8.58	8.64	5
קניאל אג א'	השק	85.5		-	-	38.0	65000	65000	100.0	81.8	-3.0	-14.4	09/94	1.88	8.58	8.64	5
קרול	עצמ	675.0		9.0	1.0	78.9	9018	26134	1433.0	439.8	10.8	16.3	09/94	3.90	32.63	27.43	7
קרול אג א	עצמ	252.0		-	-	12.6	5000	5000	281.0	193.5	0.4	0.8	09/94	3.90	32.63	27.43	7
קרדן 1	השק	332.0		-7.0	-2.1	21.8	6563	-8915	1441.0	278.0	-13.3	-2.4	09/94	2.81	31.82	31.61	13
קרור אג 2	מז	234.0	בח	2.0	0.9	14.0	6001	6800	485.0	178.9	-3.3	-2.9	09/94	9.38	59.44	75.21	8
קרור הספקה 1	מז	1895.0		-100.0	-5.0↓	47.4	2500	-5780	3684.3	1307.1	-4.2	-11.9	09/94	9.38	59.44	75.21	8
קריגסק	מסח	1784.0		-	-	0.0	-	-	5835.2	1481.9	6.0	2.5	09/94	1.72	11.01	11.40	7
קריין	כים	585.0		-	-	0.0	-	-	2093.0	685.0	-8.7	-23.7	09/94	2.82	32.54	32.89	12
קשר רום אפ 1	שרת	169.5		-1.0	-0.5	3.1	1640	-1641	1148.0	173.0	-2.3	-35.1	09/94	2.12	15.13	19.14	9
קשר רום א' קשר	שרת	826.0		-	-	0.0	-	-	1672.0	690.0	-6.6	-2.5	09/94	2.12	15.13	19.14	8
קשר רום אות א	שרת	117.0		-	-	0.0	-	-	194.0	108.5	0.4	7.8	09/94	2.12	15.13	19.14	9
קשרי תעופה	שרת	759.0		-40.0	-5.0↓	43.8	5769	-14769	2790.4	701.0	1.2	-15.9	09/94	2.10	9.90	16.98	8
קשרי תעופה אפ 1	שרת	113.5		-	-	32.0	28189	-21023	2421.0	98.0	-34.4	-65.7	09/94	2.10	9.90	16.98	8
ר																	
רצ	שרת	242.0		-2.0	-0.8	1.0	409	-2309	993.0	242.0	-9.7	-24.4	09/94	0.13	6.54	5.94	46
רצ אות	שרת	89.0		-0.5	-0.6	7.4	8319	-12819	143.1	82.0	-2.7	-1.7	09/94	0.13	6.54	5.94	46
רב בר	אלק	259.0		-	-	0.0	1	-1	1545.0	216.0	-6.8	-10.7	09/94	-0.21	5.05	5.58	הפ
רב בר אפ א	אלק	50.0		-5.5	-9.9↓	9.7	10388	-65124	1256.0	22.5	-47.6	-69.1	09/94	-0.21	5.05	5.58	הפ
רבד	ורל	285.0	בח	14.0	5.2↑	8.9	3116	1864	2264.0	243.0	6.7	-5.0	09/94	-2.01	22.73	16.88	הפ
רבד אפ 1	ורל	50.0	בח	-	-	8.5	1001	149	1220.0	21.4	-25.9	-18.7	09/94	-2.01	22.73	16.68	הפ
רביומקס	מקס	313.0		-1.0	-0.3	10.1	3217	-3217	2443.4	286.0	-8.2	-18.5	09/94	0.69	10.69	5.80	8
רביומקס אפ 1	מקס	83.5		-0.5	-0.6	14.1	16932	-143322	1487.0	45.4	-31.3	-18.1	09/94	0.69	10.69	5.90	9
רובומרום	ורל	488.0		-	-	0.0	-	-	1594.0	380.0	-4.8	-18.5	09/94	-3.61	9.77	19.65	הפ
רובומרום אפ 1	ורל	24.9		-0.1	-0.4	2.6	10361	-4111	879.0	12.4	13.2	-45.9	09/94	-3.81	9.77	19.55	הפ
רוטקין 1	ורל	1058.0		78.0	8.0↑	0.3	30	329	3011.0	919.0	-7.9	-13.2	09/94	0.52	14.57	24.64	47
רוטקין 5	ורל	1031.0	בח	78.0	8.0↑	0.4	38	292	2820.0	850.0	0.3	-8.8	09/94	0.52	14.57	24.64	47
רחבאר	השק	85.5		1.0	1.1	22.0	23072	24928	275.0	81.5	-3.5	-6.0	09/94	-1.26	15.64	11.16	הפ
רחבאר אפ 1	השק	7.4		-2.6	-26.0↓	0.3	4000	-69164	224.0	3.1	-50.7	-58.1	09/94	-1.26	15.64	11.16	הפ
רחמר	שרת	161.0		-	-	0.0	-	-	846.0	154.5	-6.3	-14.8	09/94	0.05	5.91	3.38	68
רחמר אפ 1	שרת	9.0		-	-	3.2	35900	-3401	430.0	1.2	-45.5	-59.1	09/94	0.05	5.91	3.38	68
ריטמטין	ורל	290.0	בח	-1.0	-0.3	3.5	1207	-654	842.7	279.0	-7.9	-18.5	09/94	0.84	7.43	6.73	8
ריטמטין אות א	ורל	102.5		7.0	7.3↑	3.2	3140	3145	130.0	94.0	6.6	-1.9	09/94	0.84	7.43	6.73	8
רימונק	אלק	341.0		-	-	0.0	-	-	2894.5	311.0	-3.1	-24.1	09/94	0.21	6.11	4.27	20
רימונק אפ 1	אלק	20.0		-1.6	-7.4↓	0.2	880	-8140	1902.0	8.9	-44.0	-56.6	09/94	0.21	6.11	4.27	20
רימון	ורל	610.0	בח	-	-	15.8	3060	328	1314.0	241.0	3.7	-5.7	09/94	-0.79	6.16	12.05	הפ
רימון אפ 1	ורל	240.0	בח	6.0	2.6	6.9	2870	2088	1022.0	101.5	-4.0	-16.8	09/94	-0.79	6.16	12.05	הפ
ריבוע אפ 3	מסח	236.0		-28.0	-10.6↓	14.5	6137	-40307	715.0	115.0	-3.7	-16.8	09/94	10.11	75.05	121.88	12
ריבוע אפ 4	מסח	328.0		-	-	27.5	8398	15088	840.0	161.0	-19.4	-14.8	09/94	10.11	75.05	121.88	12
ריטם	השק	349.0		-	-	33.4	9589	-	670.0	206.0	4.8	-5.7	09/94	0.28	10.29	10.21	39
ריטם אג א	השק	105.0		0.5	0.5	42.8	40777	46988	169.0	98.5	4.5	-4.1	09/94	0.28	10.29	10.21	39
ריטם אפ 2	השק	6.9		-1.1	-13.6↓	0.7	9953	-27908	368.0	3.0	-31.0	-77.7	09/94	0.28	10.29	10.21	39
ריכרט	מכו	1646.0		12.0	0.7	15.8	961	781	4483.0	1491.0	0.5	0.8	09/94	3.62	22.46	37.95	10
ריכרט אפ 1	מכו	140.0		-	-	1.4	1035	-1473	1997.0	87.5	-29.8	-43.5	09/94	3.62	22.48	37.85	10
[illegible]	כים	485.0		14.0	3.0	24.6	5078	10000	577.0	316.0	1.0	10.0	09/94	0.72	6.52	0.00	0
רם צור	אלק	280.0		-	-	134.9	48173	-86828	290.0	280.0	-3.4	-3.4	12/94	0.84	8.28	0.00	0
רמגור ולדים 1	השק	430.0		8.0	1.9	4.3	1000	1000	3886.0	292.0	-10.6	-6.3	09/94	2.62	4.58	5.52	2
רמגור ולדים 4	השק	326.0		-	-	1.6	500	-1000	915.0	270.0	-13.5	2.5	09/94	2.62	4.58	5.52	2
רסל	אלק	538.0		-	-	115.4	21443	-	1432.5	401.0	1.1	-6.6	09/94	1.52	11.84	13.95	9
רסקו	ורל	1687.0		-34.0	-2.0	26.3	1558	-2486	6727.0	1574.0	-9.8	-20.3	09/94	0.78	-0.19	10.32	14
רפק	מסח	1593.0		-	-	144.5	9130	2861	4349.5	1254.5	-3.8	-7.7	09/94	2.27	12.18	25.41	11
רפק אג א	מסח	118.0		-	-	2.2	1931	13089	187.5	94.0	-9.0	1.8	09/94	2.27	12.18	25.41	11
רפק אפ 1	מסח	970.0		28.0	3.0	29.2	3008	9056	4355.0	768.0	-9.8	-2.1	09/94	2.27	12.18	25.41	11
רציו יהש	נפט	2.5		0.1	4.2	13.3	530000	395000	48.5	1.9	-24.2	-3.8	09/94	-3.66	8.24	0.90	הפ
רשף	מסח	88.0		-	-	0.0	1	-1	682.0	73.5	-0.6	-2.8	09/94	-4.50	11.23	4.82	הפ
רשף אג א	מסח	113.0		0.5	0.4	0.0	-	8000	148.5	91.0	-0.4	2.3	09/94	-4.50	11.23	4.82	הפ
רשף אג ב	מסח	49.1		-	-	9.2	20000	-	118.5	33.3	-1.7	-12.7	09/94	-4.50	11.23	4.82	הפ
ש																	
שדות נפט	ובס	6.0	בח	-	-	12.6	209348	97195	46.5	5.8	-10.4	-16.5	09/94	-1.95	5.39	1.09	הפ
שמואן	ורל	148.0	בח	7.0	5.0↑	5.9	3965	12082	1677.0	130.5	1.4	-12.9	09/94	-1.44	5.35	3.02	הפ
שיא	ורל	1568.0		-	-	8.6	422	512	4639.0	1517.0	-11.7	-17.8	09/94	2.36	30.46	33.17	14
שיא אג 4	ורל	140.0		-	-	0.0	-	-	333.0	133.5	-9.1	-8.2	09/94	2.36	30.46	33.17	14
שיא אג 5	ורל	88.5		-1.0	-1.1	12.1	14000	-14000	100.6	88.0	-4.9	-6.5	09/94	2.36	30.46	33.17	14
שיא אפ 2	ורל	326.0		-25.0	-7.1↓	1.7	532	-8772	3275.0	250.0	-20.9	-45.3	09/94	2.36	30.46	33.17	14
שיא אפ 3	ורל	583.0		-	-	3.2	557	550	1805.0	422.0	-18.6	-26.1	09/94	2.36	30.46	33.17	14
שרג	השק	199.5		9.5	5.0↑	12.0	6028	16000	1224.0	172.5	-4.1	1.3	09/94	-0.06	9.43	5.27	הפ
שרג אפ 1	השק	29.0		-	-	0.2	659	-659	755.0	13.7	26.1	-24.3	09/94	-0.06	9.43	5.27	הפ
שטרות	מתכ	120.5		-2.5	-2.0	3.7	3093	-4697	810.0	80.0	0.8	-4.4	09/94	0.14	2.00	2.24	16
שלמון	משב	7504.0		-35.0	-0.5	70.9	945	-638	11154.0	5892.0	-0.1	-4.3	09/94	2.30	18.81	20.71	9
שלמי בדורי	מתכ	275.0		1.0	0.4	0.0	-	1400	1868.0	227.0	4.6	-17.8	09/94	0.21	10.68	5.94	28
שלמי בדורי אפ	מתכ	58.0		-	-	2.0	3578	1376	1195.0	22.5	14.1	-3.4	09/94	0.21	10.68	5.94	28
שם טוב	ורל	319.0		-	-	0.0	-	-	1872.6	230.0	-5.8	-0.6	09/94	-0.54	8.31	7.53	הפ
שם טוב אפ 1	ורל	69.5	בח	31.6	83.4↑	2.1	3004	7932	1085.0	21.9	52.1	-9.2	09/94	-0.54	8.31	7.53	הפ
שמורה	השק	72.5		-	-	14.5	20000	40350	103.0	67.5	-0.7	-3.3	00/00	0.00	5.10	0.00	0
שמיר מון	מא	250.0	ח	-	-	0.0	-	-	1275.0	250.0	-2.3	-6.8	09/94	-0.87	5.83	4.16	הפ
שמיר מון אפ 1	מס	8.0	ח	-	-	0.0	-	-	845.0	8.0	-25.9	-57.9	09/94	-0.87	5.83	4.18	הפ
שמרה	שרת	266.0		-3.0	-1.1	0.0	-	-3500	1430.5	266.0	-8.6	-19.8	09/94	-0.79	6.16	6.43	הפ
שמרה אג א	שרת	114.5		-	-	0.0	-	-	177.4	105.0	-3.0	2.2	09/94	-0.79	6.16	6.43	הפ
שמן	מז	9018.0		-	-	38.2	858	-761	27216.0	7439.0	-7.9	-4.3	09/94	2.24	19.07	17.95	8
שמן אג א	מז	114.0	בח	-0.5	-0.4	54.7	48000	-63045	165.0	84.0	-2.1	0.9	09/94	2.24	19.07	17.95	8
שמן אפ 2	מז	2921.0	בח	22.0	0.8	2.0	69	70	10148.0	2416.0	-34.5	-22.9	09/94	2.24	19.07	17.95	8
שפר	מסח	156.0		10.0	6.6	0.6	380	357	1271.0	148.0	1.5	-8.3	09/94	-1.31	2.62	1.76	הפ
שפר אפ א	מסח	65.0		12.6	23.8↑	1.0	1600	1600	901.0	38.6	-1.5	-	09/94	-1.31	2.62	1.78	הפ
שקד	ורל	390.0		-2.0	-0.5	4.4	1129	-1129	1428.0	350.0	1.6	-12.2	09/94	0.01	6.26	4.91	491
שקד אג א	ורל	113.5		-1.0	-0.9	1.2	1065	-18130	154.0	102.9	4.1	-7.3	09/94	0.01	6.26	4.81	491
שקל	ורל	134.6		-	-	7.9	5890	-4000	579.0	121.0	0.4	-15.4	09/94	-0.40	18.01	7.14	הפ
שקל אפ 1	ורל	9.4		2.6	40.0↑	1.2	12000	87401	417.0	6.0	-51.0	-57.4	09/94	-0.40	18.01	7.14	הפ
שקל אג א	ורל	94.0		-	-	0.0	12	49988	167.5	87.5	-0.6	-3.1	09/94	-0.40	18.01	7.14	הפ
שקם אפ 1	מסח	80.5		-3.5	-4.2	27.4	34068	-81397	142.5	69.0	-9.6	-1.8	09/94	-3.65	113.64	147.13	הפ
שקם אגח 1	מסח	123.5		-6.5	-5.0↓	32.3	26150	-181150	160.0	119.0	-8.5	-1.2	09/94	-3.55	113.84	147.13	הפ
שרמון	כים	384.0		-	-	0.0	-	-	1047.0	339.0	-0.5	0.5	09/94	0.04	9.47	9.67	242
שרמון אפ 1	כים	2.5		-	-	0.0	-	-	487.0	1.0	-60.0	-75.0	09/94	0.04	9.47	9.67	242

איגרות חוב להמרה

שם איגרת	ריבית ב-%	סוג הצמדה	מועד תשלום ריבית	מועדי פדיון	מועד המרה אחרון	פדיון ממוצע	יחס ההמרה	שער אג"ח בבורסה	שער אג"ח המרה	פרמיה	פדיון ברוטו	פדיון נטו
אביב אג 1	3.75	מדד	31/10	31/10/96-00	08/10/00	4.72	565.00	99.50	185.50	239.68	7.83	[illegible]
אבן אג 1	2.75	מדד	31/10	31/10/96-98	24/10/98	1.72	500.00	234.00	1165.00	0.43	-8.03	[illegible]
אבנות אג א	1.25	מדד	31/12	31/12/97-99	10/12/99	3.88	1400.00	71.50	231.00	333.33	14.83	14.14
ארקום אג 2	4.00	דולר	09/09	09/09/97-97	09/09/97	2.57	750.00	13.80	36.60	183.56	107.08	[illegible]
ארזר אג 2	3.00	מדד	31/05	01/12/95-97	08/11/97	1.80	500.00	132.00	271.00	143.54	5.12	4.00
אסף אג א	0.10	מדד	31/08	31/08/97-99	26/08/99	3.55	8750.00	125.00	7758.00	41.02	3.52	3.46
אסף אג ב	3.50	מדד	31/05	30/06/96-98	25/05/98	2.38	10000.00	156.00	7756.00	101.13	-1.82	-2.86
אורדע אג 1	3.88	מדד	01/03	01/03/95-02	01/03/02	3.55	2500.00	124.00	1012.00	208.32	8.08	4.52
אודים אג א	2.50	מדד	28/02	28/02/99-02	09/02/02	6.55	450.00	90.50	135.50	200.55	10.13	8.70
א' נ' אקס אות א	4.00	מדד	05/12	05/12/96-98	13/11/98	2.81	1500.00	108.50	220.00	628.14	6.53	4.81
אימות אג ב	4.00	מדד	30/08	30/06/95-98	28/08/98	0.88	240.00	327.00	778.00	0.87	-14.58	-15.67
אידן גת אג א	4.00	מדד	31/12	31/12/97-00	09/12/00	4.38	1120.00	102.00	485.00	135.65	7.38	5.87
איתן אג א	3.50	מדד	10/02	10/02/88-88	10/02/88	1.99	182.00	187.50	334.00	13.53	3.47	2.78
אל קיח אג 1	2.50	מדד	31/01	31/01/96-00	09/01/00	2.97	650.00	121.00	686.00	14.65	3.88	2.97
אלבים אג ב	5.00	דולר	05/09	05/09/98-00	15/08/00	4.56	33000.00	100.50	20180.00	64.35	4.36	2.62
אלבן אות א	6.00	דולר	31/03	31/03/97-06	20/11/02	7.01	1000.00	83.00	225.00	268.69	8.41	6.18
אלה אות א	4.50	מדד	30/06	30/06/97-01	09/06/01	4.38	680.00	99.00	297.00	128.67	8.05	6.18
ארחי מע אג א	3.50	מדד	31/12	31/12/96-02	09/12/02	4.88	400.00	107.50	72.50	493.10	5.90	4.45
אלעד אג א	4.00	מדד	31/12	31/12/96-00	31/12/00	3.88	125.00	136.00	115.00	47.83	3.88	2.45
אלעד אג ב	0.10	מדד	31/12	31/12/97-01	09/12/01	4.68	220.00	103.00	115.00	97.04	3.49	3.41
אלקטרה אג 4	4.00	מדד	31/12	31/12/96-98	08/12/98	2.88	3000.00	282.00	8589.00	-1.50	-7.64	[illegible]
אגוד בניה אג א	3.50	מדד	31/12	31/12/95-97	09/12/97	1.88	625.00	122.50	287.00	186.75	4.53	3.23
אגוד מסחר אות א	4.00	מדד	30/06	30/06/97-00	09/08/00	3.89	348.85	97.50	201.00	68.31	8.59	[illegible]
אם פי י"א	2.37	דולר	28/02	28/02/00-04	08/02/04	7.05	2500.00	83.00	522.00	201.72	9.10	7.77
אפאר אג א	6.65	דולר	31/08	31/08/95-01	25/08/01	3.55	600.00	118.50	428.00	68.12	6.02	[illegible]
אפריקה אג 2	1.60	מדד	01/11	01/11/95-98	31/10/98	2.72	70000.00	397.00	275789.00	0.77	-18.10	[illegible]
אפריקה אג 4	3.00	מדד	31/12	31/12/96-99	30/09/96	3.38	473000.00	99.00	299864.00	58.16	3.18	2.10
אקרמן חו אג ב	0.10	מדד	28/02	28/02/98-00	08/02/00	4.01	587.00	112.50	278.00	123.45	3.82	[illegible]
אר די'ס אג א	2.50	מדד	31/12	31/12/96-00	11/12/00	3.88	2400.00	95.00	842.00	265.14	5.82	4.78
ארזים אג 1	1.90	מדד	31/12	31/12/95-98	31/12/97	2.38	444.44	169.00	206.00	264.61	5.55	4.78
אריה אג 1	0.10	דולר	26/11	26/11/97-99	01/11/99	3.79	900.00	70.50	390.00	82.88	10.78	[illegible]
אשטרום נכס אג 2	0.10	מדד	30/06	30/06/97-00	08/08/00	3.88	375.00	120.00	409.00	10.02	1.20	1.18
אשטרום חו אג 1	3.00	מדד	30/09	30/09/97-99	08/09/99	3.63	720.00	127.00	350.00	181.28	4.59	3.46
אשלד אג א	3.70	מדד	31/01	31/01/97-01	09/07/01	4.22	900.00	106.50	539.00	77.83	7.56	6.85
ברגש אות 1	3.76	מדד	30/09	30/09/96-02	03/09/02	5.76	870.00	75.00	244.00	167.42	11.84	9.74
בולוס אג 1	3.50	מדד	10/09	10/09/95-99	31/08/99	2.57	160.00	191.50	184.00	88.52	4.75	3.41
בולוס-גד אג א	4.25	מדד	31/12	31/12/98-02	11/12/02	5.88	800.00	61.50	208.00	138.54	15.42	12.18
בילו אג א	3.00	מדד	25/12	25/12/96-01	01/12/01	4.37	960.00	90.00	535.00	61.50	8.22	7.32
בית הזהב אג 1	5.00	מדד	10/02	10/02/96-99	01/02/99	2.49	425.00	190.00	308.00	182.18	6.43	4.87
בלמון אג 1	4.50	מדד	20/10	20/10/98-01	30/09/01	5.19	1500.00	81.50	930.00	31.45	8.98	6.68
בסמש אג א	3.75	מדד	31/12	31/12/98-00	08/12/00	4.66	450.00	92.00	86.00	331.25	9.09	7.36
בן יקר גת אג א	0.10	חשוב	31/05	31/05/97-99	25/05/99	3.30	12000.00	76.00	2083.00	337.83	13.23	13.17
בן יקר גת אג ב	3.00	מדד	30/12	30/06/00-02	11/12/02	8.63	24000.00	45.40	2083.00	423.09	18.70	16.18
בר אג א	3.50	מדד	31/12	31/12/96-01	09/12/01	4.38	1300.00	72.00	158.00	492.41	13.21	11.15
ברמבייץ' אג 1	2.00	מדד	31/01	31/01/96-98	09/01/98	1.97	1800.00	116.00	584.00	257.63	6.99	6.11
גב ים אג 1	0.10	מדד	30/08	30/06/95-97	30/06/97	1.38	18200.00	162.00	28884.00	15.78	-0.63	-9.87
גבור ספרי אג 1	4.56	דולר	31/05	31/05/96-98	08/11/98	2.55	11500.00	77.50	391.00	2179.41	20.00	17.46
גרח אג א	5.00	כלא	31/12	31/12/96-98	06/12/98	1.88	295.90	282.00	457.00	82.69	-41.94	-45.38
גזית אג ב	5.50	דולר	31/10	31/10/96-98	09/10/98	2.72	7500.00	113.00	457.00	1754.49	8.07	4.83
גזית אג ג	5.50	דולר	28/02	28/02/00-00	08/02/00	5.04	2000.00	77.50	457.00	236.17	12.18	9.95
גע שלפיות אותא	3.50	מדד	05/12	05/12/96-02	14/11/02	4.81	550.00	102.00	149.50	275.25	6.53	4.12
גוי הדר אג א	4.50	מדד	31/12	31/12/95-97	25/07/97	1.88	225.00	201.00	251.00	80.18	[illegible]	3.35
גרית אג 1	0.38	דולר	30/11	30/11/95-02	20/11/02	4.30	550.00	107.00	450.00	27.83	3.09	2.92
גרית אות 2	2.60	דולר	30/11	30/11/98-02	20/11/02	4.80	500.00	107.00	460.00	16.50	4.88	3.11
הכרות שרם אות א	0.10	מדד	31/12	31/12/97-01	31/12/01	4.85	2800.00	87.00	495.00	382.12	4.82	4.77
דולב אות א	3.50	מדד	31/12	31/12/99-01	15/11/01	5.88	480.00	98.00	150.50	193.42	5.85	4.42
דוסיקאר אג א	1.00	מדד	31/12	31/12/97-99	09/12/99	3.88	800.00	107.50	526.00	63.50	3.97	3.86
דורי הגרסה אג א	3.25	מדד	30/06	30/06/96-03	08/09/03	4.88	550.00	78.50	107.00	303.50	10.05	8.30
דן דום אג א	3.00	מדד	30/08	30/06/98-02	08/06/02	4.38	500.00	120.50	423.00	42.43	2.99	1.85
דואל גרוס אג 1	4.00	מדד	30/04	30/04/98-00	09/04/00	4.21	405.00	65.50	119.00	122.92	20.88	17.46
דואל גרוס אג 2	4.50	מדד	20/02	20/02/97-08	31/01/08	8.52	1500.00	43.80	119.00	452.10	20.69	18.81
דובאר אג א	2.50	מדד	31/08	31/08/95-99	08/08/99	2.55	1375.00	205.00	1783.00	56.09	2.58	1.70
דובאר סכום אג א	3.50	מדד	10/05	10/05/97-99	17/04/99	3.24	6000.00	103.00	1753.00	370.05	8.16	8.10
דוגר סמאג אג ב	1.00	מדד	10/09	10/09/97-99	18/09/99	3.58	6300.00	117.50	4115.00	79.89	3.72	3.32
דוקר אג 1	2.80	מדד	10/09	10/09/95-01	09/09/01	3.24	1375.00	184.00	1330.00	69.55	3.32	2.27
דוקר אג 2	2.95	מדד	31/05	31/05/97-04	09/05/04	5.80	15000.00	86.50	1330.00	1010.90	5.75	4.48
דפרון אג 1	2.90	מדד	31/12	31/12/95-98	26/12/98	2.38	3000.00	177.50	1784.00	198.49	4.88	[illegible]
דרבן אג א	3.00	מדד	30/06	30/06/97-03	08/06/03	5.38	2000.00	128.00	1709.00	49.80	2.41	1.40
הכשרה בפח אות א	1.00	מדד	05/02	05/02/99-03	05/02/03	5.95	700.00	80.50	138.50	303.94	8.87	8.15
הכשרה הישוב אג	2.00	מדד	10/11	10/11/95-99	10/11/99	2.74	1100.00	187.00	1001.00	105.49	3.42	2.65
הראל הסמגר אג א	1.25	מדד	10/11	10/11/95-01	01/11/01	3.74	731.70	197.50	1177.00	22.78	1.14	0.70
ורקן אג 1	0.10	מדד	31/12	31/12/95-98	28/12/98	2.38	200.00	184.00	264.00	26.13	2.99	2.95
וילונו אות א	4.00	דולר	31/10	31/10/98-03	09/10/03	5.22	1250.00	83.00	589.00	77.98	7.57	5.78
וילשר אג 1	2.00	מדד	30/04	30/04/97-00	08/04/00	3.71	935.00	100.50	483.00	94.56	6.93	5.09
ולינר אג א	3.00	מדד	30/04	30/04/98-01	08/04/01	4.71	1250.00	67.00	158.50	428.39	15.88	13.84
ודרטן אג א	2.00	מדד	30/06	30/06/95-05	08/06/05	5.38	18000.00	133.00	19995.00	19.73	2.17	1.46
הר אבלו אגו ב'	2.00	מדד	20/12	20/12/96-01	30/11/01	4.35	6600.00	99.50	968.00	679.61	4.20	3.41

מקרא לאג"ח המרה

(1) מועד תשלום ריבית - מסומן ע"י כוכבית (*), משמעו 2 תשלומים בשנה.
(2) פדיון ממוצע - התקופה הממוצעת שנותרה עד לפדיון הסופי של האגרת (בשנים).
(3) יחס המרה - מספר אגרות החוב בע.נ., של מניה אחת.
(4) שער מניית המרה - השער בבורסה של המניה, שניתן להמיר בה את האג"ח.
(5) פרמיית המרה - (פרמיה) - התוספת באחוזים שיש לשלם עבור רכישת המניה באמצעות המרת אג"ח, בהשוואה לרכישה ישירה של המניה.
(6) פדיון (ברוטו, נטו) - התשואה השנתית המגולמת באחוזים בהתייחס לפדיון האג"ח בהנחה של אחזקתה עד למועד הפדיון.

שם איגרת	ריבית ב-%	סוג הצמדה	מועד תשלום ריבית	מועדי פדיון	מועד המרה אחרון	פדיון ממוצע	יחס ההמרה	שער אג"ח בבורסה	שער אג"ח המרה	פרמיה	פדיון ברוטו	פדיון נטו
[illegible]	[illegible]	[illegible]	[illegible]	[illegible]	[illegible]	1.21	4500.00	259.00	[illegible]	8.23	-1.33	7.15
[illegible]	3.75	[illegible]	[illegible]	[illegible]	[illegible]	[illegible]	[illegible]	187.00	2197.50	[illegible]	2.45	[illegible]
[illegible]	[illegible]	[illegible]	[illegible]	[illegible]	[illegible]	[illegible]	[illegible]	94.50	[illegible]	[illegible]	4.14	4.33
[illegible]	[illegible]	[illegible]	[illegible]	[illegible]	[illegible]	[illegible]	752.50	123.40	[illegible]	79.61	3.94	2.66
[illegible]	2.50	[illegible]	31/12	31/12/97-04	29/12/04	6.38	1300.00	85.50	[illegible]	117.00	8.81	5.41

נתונים לכתבי אופציות

שם אופציה	שער האופציה	שער המניה	חודשים לפקיעה	מחיר מימוש	סוג הצמדה	פרמיה מירית	מנוף	תשואת איזון	שווי תיאורטי	יחס לשווי	שווי לפי B&S	יחס לפי B&S
אבנר אפ 1	18.0	165.5	4	481.62	מדד	203.07	9.19	5543.88	*	*	0.32	-59.81
אברביך אפ	42.0	437.0	8	699.47	מדד	78.99	9.65	279.13	*	*	22.33	-45.90
אוס אפ 2	102.0	1789.0	35	1323.55	מדד	65.81	1.76	37.83	44.51	0.04	543.78	-43.74
אוס אפ 3	419.0	1768.0	45	5278.35	מדד	215.34	4.32	43.23	*	*	197.41	-72.88
אורש אפ א	47.6	431.0	6	399.64	מדד	143.55	9.35	639.43	*	*	0.17	-93.84
ארגד אלבני אפ א	11.7	94.0	6	235.62	מדד	165.11	8.03	325.73	*	*	7.31	-75.84
אדיר אפ 1	95.0	238.0	23	139.21	מדד	-1.59	2.51	-1.42	128.73	1.14	136.68	43.87
אדנה אפ 1	77.0	286.0	9	219.38	מדד	3.63	3.71	8.90	72.78	0.55	50.23	17.18
אורן אפ 1	89.0	274.0	5	312.93	מדד	31.75	3.45	158.45	*	*	81.47	-7.42
אופ' צק אפ 1	243.0	1112.0	9	1854.92	מדד	31.03	4.61	163.74	*	*	172.43	-28.15
ישמוטק אפ 1	32.0	258.0	2	287.91	מדד	27.33	8.53	170.87	*	*	20.55	-30.13
אורטרוב אפ 1	85.0	641.0	12	630.85	מדד	37.35	7.59	44.92	*	*	55.33	-34.84
אוסם אפ 1	2311.0	7756.0	19	6918.17	מדד	27.12	2.84	28.38	1245.35	0.42	3271.89	11.75
אודן אפ 4	69.5	650.0	3	543.75	מדד	53.19	5.78	387.72	*	*	5.04	-97.76
אורטר צ'ק אפ 1	58.0	839.0	8	2132.32	מדד	242.77	11.02	512.57	*	*	1.50	-97.41
אורי'אלי אפ 1	33.0	203.0	6	318.30	מדד	87.83	6.95	233.85	*	*	23.29	-22.45
אי.פי. אקס אפ 1	35.9	223.0	8	1769.87	מדד	471.29	7.12	1580.90	*	*	0.13	-93.18
אבות אפ 1	32.0	454.0	6	1059.93	מדד	145.14	14.13	671.76	*	*	12.91	-59.66
אקסטרא אפ 1	86.5	831.0	12	1576.36	מדד	135.64	8.63	167.05	*	*	20.93	-75.75
אל קהת אפ 1	18.7	685.0	28.02	666.10	מדד	-0.17	38.68	-4.29	23.97	1.12	42.19	125.81
אל אי יום אפ 1	135.5	528.0	10	577.28	מדד	34.90	3.90	62.50	*	*	122.76	-9.48
אלבים אפ 1	7255.0	20180.0	28.02	12972.79	מדד	0.23	2.78	9.29	7228.63	1.60	7229.74	-0.38
אלבים אפ 2	11012.0	20180.0	43	22886.21	דולר	67.98	1.83	29.39	2181.29	0.20	10111.93	-8.18
אלבו אפ 1	27.5	225.0	8	600.52	מדד	178.01	10.98	703.65	*	*	0.33	-99.10
אלגר אפ 2	95.0	285.0	32	283.53	מדד	36.45	2.70	18.95	27.25	0.28	137.22	40.02
אלוני חץ אפ 3	17.8	72.5	5	312.66	מדד	139.75	7.83	1178.18	*	*	0.32	-98.75
אלייאנס אפ 2	18.0	1028.0	4	3300.85	דולר	222.85	57.11	5580.89	*	*	0.13	-99.28
אלטר אפ 3	62.0	115.0	23	139.21	מדד	74.97	1.85	87.04	*	*	39.55	-38.21
אלקטרה צרכ אפ 2	318.0	1878.0	7	1921.85	מדד	19.28	5.91	48.58	*	*	275.83	-13.24
אלרון אפ 2	5573.0	10324.0	43	10493.04	דולר	55.62	1.85	25.00	2071.82	0.37	5226.27	-8.22
אמות אפ 1	477.0	918.0	10	461.10	מדד	2.08	1.93	5.11	473.01	0.99	487.86	2.28
אמ.אס.די אפ 1	183.5	404.0	2	208.41	מדד	0.97	2.03	16.22	166.82	0.53	168.64	-1.43
אנר סמור אפ 2	68.5	201.0	40	328.84	מדד	97.68	2.93	31.76	*	*	27.15	12.83
אסמי נ' אפ	19.8	522.0	6	2014.02	דולר	289.82	28.36	1944.07	*	*	0.43	-97.83
אפריקה אפ 1	50.0	480.0	12	2158.31	מדד	380.27	9.60	387.15	*	*	1.04	-97.92
אפריקה אפ 1	5951.0	25908.0	16	35738.74	מדד	39.03	5.04	35.91	*	*	5494.38	-7.68
אקסטרא אפ 1	62.0	315.0	6	573.05	דולר	101.60	5.08	497.11	*	*	15.64	-74.77
אר דימ' אפ 1	86.0	842.0	8	723.10	מדד	33.85	7.47	69.18	*	*	85.92	-0.09
בדש אפ א	43.6	240.0	7	720.62	מדד	213.20	5.60	945.80	*	*	6.33	-85.55
בחזור אפ א	23.0	233.0	8	471.23	מדד	112.12	10.13	252.79	*	*	8.32	-83.83
בטי התיכון אפ 1	238.0	455.0	9	1154.52	מדד	205.81	1.93	887.17	*	*	60.07	-74.55
בזק אפ ב	122.5	528.0	16	576.57	מדד	32.90	4.29	31.71	*	*	91.48	-25.32
בינאר אפ 1	145.5	485.0	10	1181.54	מדד	181.08	3.20	407.62	*	*	52.82	-63.70
בינלאומי אפ 2	837.0	35302.0	5	51454.55	מדד	48.13	42.18	190.87	*	*	138.76	-83.42
בי"ר בראשר אפ 1	127.5	335.0	12	1329.68	מדד	334.98	2.63	518.80	*	*	20.90	-83.61
בירון אפ 1	43.9	214.0	6	589.04	מדד	195.77	4.87	517.68	*	*	2.87	-93.82
בכמון אפ 1	214.0	505.0	27	475.35	מדד	38.50	2.36	24.85	89.13	0.32	232.74	8.78
בלמין אפ 2	417.0	930.0	45	724.79	מדד	22.77	2.23	9.83	302.74	0.73	679.95	62.91
בן יקר גת אפ 1	483.0	2083.0	16	10323.78	מדד	418.81	4.31	321.54	*	*	23.28	-95.18
בן יקר גת אפ 2	769.0	2083.0	40	5529.32	דולר	202.37	2.71	54.71	*	*	538.48	-30.24
ברמר אפ 1	22.6	136.0	9	435.89	מדד	237.13	6.02	478.47	*	*	11.39	-49.60
ברנד מתכת אפ 1	38.7	121.0	9	115.92	מדד	26.13	3.30	51.47	8.52	0.23	32.51	-11.42
ברעד אפ 1	13.8	360.0	3	1088.15	מדד	206.04	26.47	6158.78	*	*	0.29	-97.87
גזקום אפ 1	23.1	277.0	4	440.76	דולר	67.46	11.99	556.33	*	*	14.25	-38.31
גבע סבן אפ 2	335.0	391.0	20	15453.83	מדד	375.07	9.92	174.00	*	*	211.09	-38.99
גבור ספורט אפ	8.0	189.5	5	650.99	מדד	247.75	23.69	2905.00	*	*	0.20	-97.50
גבר כחל אפ 1	100.5	1827.0	4	3528.77	מדד	98.65	18.16	1045.60	*	*	87.71	-32.83
דזית אפ 1	269.0	457.0	22	301.70	דולר	24.88	1.70	28.80	190.14	0.71	246.74	-6.28
דזית אפ 4	135.5	457.0	38	1008.02	דולר	150.22	3.37	46.98	*	*	138.98	2.57
דילמק אפ 1	80.0	287.0	18	1023.14	מדד	284.37	3.59	243.17	*	*	97.71	22.14
דמא תקשורת אפ 1	57.0	511.0	6	900.77	מדד	87.43	8.96	343.08	*	*	18.23	-68.02
דן שמאר אפ 2	37.0	319.0	6	1845.69	דולר	490.25	8.62	1057.88	*	*	1.16	-90.88
דני עמרם אפ 1	21.8	149.5	8	506.57	מדד	253.42	6.86	757.98	*	*	0.07	-99.68
דרפין אפ 1	18.7	203.0	5	696.47	מדד	246.39	12.18	2757.00	*	*	0.14	-99.16
הדרית אפ 2	85.5	460.0	25	658.19	מדד	68.02	4.82	34.52	*	*	70.85	-25.71
הכרות שרם אפ 2	68.0	495.0	7	1189.69	מדד	158.12	5.63	615.20	*	*	11.87	-86.51
הכרות שרם אפ 3	389.0	495.0	43	1487.11	מדד	279.01	1.27	110.62	*	*	151.73	-60.99
הכרות שרם אפ 1	310.0	495.0	3	165.00	כלא	-4.04	1.60	-42.27	335.02	1.08	335.42	8.20
הוסיקאר אפ 1	448.0	528.0	2	100.00	כלא	4.18	1.17	618.13	427.85	0.98	420.15	-6.22
הוד' הגורסה אפ 1	16.0	107.0	8	871.20	מדד	450.65	5.94	5577.65	*	*	0.02	-99.89
הון דס אפ 1	34.0	423.0	4	483.82	מדד	22.37	12.44	110.16	*	*	37.99	11.74
הואל גרוס אפ ב	24.6	119.0	5	113.60	מדד	18.05	4.88	53.41	7.30	0.30	24.77	1.10
הוטין אפ 2	214.0	335.0	34	224.31	דולר	30.64	1.57	24.66	149.40	0.70	226.71	5.84
הבכר אפ 1	37.0	593.0	28/02	567.91	מדד	2.01	18.03	87.49	26.00	0.70	46.10	24.59
הרכבן אפ 1	123.5	1709.0	2	1736.40	דולר	8.83	13.84	109.05	*	*	205.50	66.40
הושים אפ 1	363.0	1802.0	12	5777.78	מדד	240.77	4.96	291.15	*	*	66.65	-81.03
הר ארצי אפ	35.0	428.0	6	767.94	מדד	87.60	12.23	287.15	*	*	10.19	-70.88
הכשרה בפח אפ 1	18.0	139.5	8	708.85	מדד	419.41	7.75	1459.12	*	*	0.12	-99.33
הפת אפ	23.4	303.0	5	691.38	מדד	139.90	12.95	924.80	*	*	0.13	-99.44
וראסם אפ 1	18.6	79.0	12	408.97	מדד	441.23	4.25	806.75	*	*	0.87	-95.32
ורטלו אפ 1	26.8	583.0	7	1020.88	מדד	78.70	21.75	204.61	*	*	41.07	53.28
וריניג אפ 2	13.8	158.5	3	1065.25	דולר	593.41	11.49	*	*	*	*	*
ורדינן אפ 3	10861.0	19995.0	27	14348.84	דולר	25.03	1.88	21.41	7639.78	0.72	11073.39	3.97
וגו אפ 1	30.2	331.0	3	367.76	מדד	20.24	10.96	114.76	*	*	34.20	13.25
וגר אבגנון אפ 1	77.5	968.0	8	1583.20	מדד	89.85	12.48	241.29	*	*	41.02	-47.07
זח אפ 1	36.0	285.0	9	1347.39	מדד	422.03	7.38	1048.40	*	*	0.25	-93.31
זח אלקטרוניקה אפ	299.0	753.0	11	483.97	מדד	3.98	2.52	7.08	284.44	0.98	359.43	20.21
חכים אפ 1	501.0	2543.0	2	1900.20	מדד	-4.40	4.19	-38.47	652.17	1.23	658.26	28.24
חבי' אפ 1	89.0	307.0	18	1201.58	מדד	320.38	3.45	192.76	*	*	10.92	-87.73
חאפית אפ 2	8.9	130.0	4	725.43	מדד	464.87	14.61	*	*	*	*	*
חל שירותים אפ ג	110.0	2872.0	4	4594.40	מדד	58.29	27.02	402.18	*	*	48.43	-55.04
חסימה יער אפ 2	10.0	371.0	3	880.68	דולר	140.13	37.10	3480.10	*	*	0.12	-96.80
מגל אפ ה	4.7	13.7	13	9.95	דולר	8.93	2.91	10.12	4.43	0.94	7.43	58.09
מחן פ.ש. אפ 1	238.0	595.0	5	345.69	מדד	-2.24	2.52	-9.25	254.54	1.08	291.74	23.62
מטמאר אפ 1	62.0	541.0	8	2416.08	מדד	357.87	8.73	981.58	*	*	0.19	-99.69
מעדין אפ 2	47.2	297.0	28/02	250.00	כלא	0.07	6.29	1.97	48.52	1.03	49.88	5.64
מעדן אפ 2	44.3	139.0	40	613.85	מדד	301.55	3.14	67.84	*	*	46.87	-7.74
מבים אפ 1	55.0	511.0	8	1036.71	מדד	113.64	9.29	209.95	*	*	10.41	-81.07
מרווסלסט אפ 2	454.0	920.0	45	725.97	מדד	28.28	2.03	12.62	262.60	0.64	604.60	33.17
מל אפ 2	88.5	188.0	35	1718.17	מדד	858.87	2.17	165.51	*	*	78.81	-8.89
מלדוף אפ 1	197.5	722.0	8	541.14	מדד	2.16	3.66	5.58	191.54	0.97	217.27	10.01
יאר אפ 1	22.3	311.0	2	380.04	מדד	29.37	13.95	165.68	*	*	29.37	31.24
ידם אפ 1	113.5	1087.0	10	1451.93	מדד	44.01	9.58	65.30	*	*	69.47	-38.79
ימגן אפ 1	23.8	312.0	6	1080.93	מדד	254.08	13.11	1202.02	*	*	1.87	-91.72
יהודה אפ 1	11.3	408.0	3	1281.60	מדד	216.69	36.11	8537.02	*	*	0.20	-98.23

מקרא לאופציות

1. שער המניה - שער המניה בה ממירים את האופציה.
2. חודשים לפקיעה - מספר החודשים שנותרו עד לפקיעת האופציה. כשרים הפקיעה, מצוין תאריך הפקיעה.
3. מחיר מימוש - התשלום במזומן שיש להוסיף בעת מימוש האופציה למניה, צמוד למדד או לדס"ח.
4. פרמיה מירית (למימוש) - התוספת באחוזים שיש לשלם עבור המניה בעת מימוש האופציה, בהשוואה לרכישה ישירה של המניה.
5. מנוף - כמה אחוזים ישתנה מחיר האופציה כתוצאה משינוי של אחוז במניה.
6. תשואת איזון - השיעור השנתי שבו אמור מחיר המניה לעלות או לרדת, באחוזים, עד למועד המימוש האחרון של האופציה, מעבר לעליית המדד או שער החליפין של המט"ח, בהנחה שהפרמיה אינה מתחלפת [illegible].
7. שווי תיאורטי - השווי התיאורטי של האופציה, המחושב את תוספת המימוש, בהתאם לשער הריבית [illegible] במשק.
8. שווי לפי בי. אנד. אס. - השווי התיאורטי של האופציה לפי נוסחת מודל בלאק ושולס.
9. יחס לפי בי.אנד.אס. - היחס בין השווי התיאורטי של האופציה לפי מודל זה לבין השער בבורסה. ערך חיובי משמעו ששווי האופציה עפ"י בי.אנד.אס. גבוה מהערכה בבורסה, ערך שלילי, משמעו, ששווי האופציה נמוך מהערכה בבורסה.

שם האופציה	שער האופציה	שער המניה	חודשים/תקופה	מחיר מימוש	סוג ההצמדה	פרמיה מ"ר	מנוף	תשואה איזון	שווי נאיבי	יחס נאיבי לשער	שווי לפי B&S	יחס לפי B&S
זאל אפ 3	25.1	118.5	48	1138.04	מדד	879.66	4.72	88.54	▪	▪	4.24	-83.11
יורדים אפ 1	1.0	400.0	28/02	618.77	דולר	59.44	400.00	▪	▪	▪	•	•
יוניקורן אפ 3	42.9	133.0	4	402.88	דולר	235.18	3.10	8728.92	▪	▪	2.97	-93.08
ים חיבון אפ 2	1.0	324.0	28/02	521.57	מדד	81.29	324.00	▪	▪	▪	•	•
יסור אפ 2	41.3	195.0	12	1143.21	מדד	607.44	4.72	618.23	▪	▪	7.11	-82.78
יעקובזון אפ 1	1.5	140.5	28/02	377.04	מדד	169.42	93.67	▪	▪	▪	•	•
יפאורה אפ 1	648.0	716.0	28/02	52.64	מדד	-0.72	1.10	-85.34	653.28	1.01	653.11	0.79
ירדן אפ 5	254.0	417.0	36	327.93	דולר	39.65	1.64	28.57	148.72	0.59	281.33	10.76
כבלים אפ 3	255.0	1493.0	18	2400.32	מדד	77.85	5.86	57.77	▪	▪	159.23	-37.56
כהן בוי אפ 1	57.0	301.0	6	1062.28	מדד	278.60	5.28	2444.34	▪	▪	0.23	-99.60
כהן פס. אפ 1	59.5	294.0	12	340.81	מדד	36.16	4.94	47.52	▪	▪	71.74	20.57
כור אפ 2	6559.0	19617.0	34	30685.00	מדד	89.86	2.99	38.13	▪	▪	2791.43	-57.44
כלל ישראל אפ 3	571.0	7118.0	5	7739.28	מדד	16.78	12.46	56.29	▪	▪	602.14	5.45
כסיפול אפ 1	98.5	511.0	8	736.30	מדד	62.97	5.30	120.84	▪	▪	49.82	-49.37
כנפיים ארקיע אפ1	177.0	831.0	10	2148.86	מדד	179.89	4.69	346.93	▪	▪	12.01	-93.21
כפרית אפ א	99.0	899.0	9	1767.12	מדד	107.58	9.08	197.89	▪	▪	101.06	2.09
לנו אפ 1	100.0	341.0	11	403.31	מדד	47.60	3.41	79.69	▪	▪	66.48	-33.52
לוי אפ 1	32.2	233.0	13	1314.89	מדד	479.06	7.24	507.92	▪	▪	1.47	-95.43
לחמי בנצראם 1	15.2	266.0	9	353.42	מדד	39.10	17.43	57.20	▪	▪	17.16	12.89
לזיק חשש אפ 1	10.0	101.0	3	218.42	דולר	127.15	10.10	3063.51	▪	▪	1.98	-80.40
ליבר אפ	65.0	594.0	12	2703.76	מדד	364.86	9.17	393.62	▪	▪	8.96	-86.22
ליוד אפ א	104.5	820.0	4	846.34	מדד	15.96	7.85	77.34	▪	▪	112.25	7.42
לידן אפ 1	436.0	1083.0	13	1204.14	מדד	51.63	2.47	81.86	▪	▪	376.38	-14.07
לידר אפ ב	398.0	572.0	43	1487.11	מדד	219.08	1.69	68.41	▪	▪	281.76	-22.58
לידר אפ 1	108.0	672.0	7	1040.98	מדד	100.52	5.40	338.75	▪	▪	58.87	-48.35
ליידי'ס אפ 1	2.0	130.5	2	821.38	מדד	530.94	65.25	▪	▪	▪	•	•
ליפמן אפ 1	18.0	1480.0	3	4045.88	מדד	174.57	82.22	▪	▪	▪	8.70	-51.67
ליפסקי אפ 1	420.0	2200.0	27	4210.20	מדד	110.46	5.24	47.53	▪	▪	296.63	-26.82
לפידות אפ 1	81.5	107.5	22	68.62	מדד	21.32	1.75	25.01	43.31	0.70	83.67	3.37
לפידות אר א	69.5	107.5	10	40.64	מדד	2.64	1.55	9.33	67.93	0.98	70.50	1.44
לפידות יהש אפ א	4.8	18.8	15	38.10	דולר	121.82	3.78	123.93	▪	▪	1.77	-63.88
מ.ס. הנדסה אפ 1	10.8	94.5	6	198.42	מדד	121.40	8.75	492.95	▪	▪	1.26	-88.33
מ.ס. הנדסה אפ 2	30.7	94.5	36	457.28	מדד	416.38	3.08	93.62	▪	▪	8.25	-73.13
מאומה אפ1	441.0	688.0	39	391.32	מדד	24.41	1.52	18.49	323.61	0.73	421.06	-4.52
מאקפל אפ 2	14.9	242.0	8	1849.31	מדד	587.69	16.24	1434.70	▪	▪	0.14	-99.06
מבטח ביטוח אפ 1	162.0	931.0	6	842.48	מדד	18.63	5.75	53.59	5.90	0.04	90.06	-44.40
מגשון אפ 1	105.0	204.0	10	156.49	מדד	25.73	2.04	87.24	52.31	0.52	117.87	17.87
מגב אפ 1	78.5	369.0	26	980.53	דולר	166.46	4.82	78.51	▪	▪	71.30	-8.80
מוכות נרד אפ	54.5	784.0	4	968.54	מדד	33.04	14.39	131.69	▪	▪	39.62	-27.30
מדטכניקה אפ 1	624.0	488.0	8	442.59	דולר	20.46	1.42	113.77	43.69	0.07	476.83	-23.58
מודול אפ 1	1.4	745.0	28/02	1272.60	מדד	71.03	532.14	▪	▪	▪	0.03	-97.86
מוריץ אפ 2	2.2	4.3	8	20.65	דולר	429.07	1.95	3692.21	▪	▪	0.04	-98.18
מופת אפ 2	11.6	65.6	11	113.80	מדד	91.15	5.65	133.44	▪	▪	7.13	-38.63
מוצ. מטבחות אפו	37.0	585.0	9	2291.38	מדד	298.01	15.81	617.41	▪	▪	3.86	-89.57
מושקוביץ אפ 2	306.0	426.0	38	127.28	מדד	23.31	1.07	68.74	312.68	0.79	348.50	-12.44
מיטרוי אפ 1	56.0	312.0	6	432.37	מדד	56.53	5.57	172.28	▪	▪	40.39	-27.86
מילומור אפ 1	32.4	302.0	6	458.96	מדד	62.64	9.32	177.05	▪	▪	6.53	-79.85
מני ליין אפ א	15.8	352.0	3	796.86	מדד	130.90	22.14	6217.68	▪	▪	0.36	-97.74
מירג אפ 1	59.0	118.5	46	147.26	מדד	77.06	1.97	20.33	▪	▪	60.44	2.44
מיסוד החוף אפ 3	100.5	348.0	28	1834.82	מדד	488.24	3.44	145.76	▪	▪	23.88	-76.24
מלון הבכיאים אפ	71.0	601.0	12	845.97	מדד	52.57	8.46	82.40	▪	▪	26.79	-62.27
מלון רגיוס אפו	19.4	117.0	9	322.51	דולר	187.10	6.73	339.44	▪	▪	1.20	-91.04
מנופות אפר אפ 1	80.5	522.0	8	824.65	מדד	69.57	6.63	134.18	▪	▪	11.11	-81.64
מרי אפ 1	15.1	108.0	4	483.82	מדד	370.49	7.02	▪	▪	▪	0.29	-98.08
מליסרון אפ 2	206.0	680.0	30	802.48	מדד	48.15	3.35	22.79	▪	▪	170.85	-17.05
מעריב החזקות אפ	38.6	887.0	7	1988.06	מדד	128.26	24.23	374.74	▪	▪	4.17	-89.61
מצפה כרית אפ 1	65.5	288.0	6	216.46	מדד	8.32	3.02	28.63	76.44	0.79	60.38	-6.38
מרכות וינ אפ 2	268.0	482.0	40	483.82	מדד	60.09	1.87	31.94	57.02	0.20	268.19	0.41
מרחון אפ 1	10.1	64.0	6	100.00	ללא	103.83	5.35	394.48	▪	▪	1.35	-86.63
משב אפ 1	90.5	558.0	5	512.35	מדד	8.43	6.14	28.68	61.73	0.57	124.09	37.12
משוב אפ 1	96.0	212.0	40	153.46	מדד	17.67	2.21	8.66	77.15	0.80	98.95	3.07
משכן אפ 4	3041.0	29301.0	27	75565.61	מדד	168.27	9.64	59.60	▪	▪	1438.64	-52.69
נ.פלדמן אפ 3	60.5	117.5	47	230.46	מדד	164.65	1.48	59.92	▪	▪	59.83	-25.93
ובימור אפ 1	631.0	403	24	9145.67	מדד	142.42	6.39	66.62	▪	▪	945.06	49.77
וה אלקם אפ 1	28.0	371.0	5	1670.84	מדד	358.18	12.79	6745.64	▪	▪	0.46	-98.34
נורדן תופש אפ	3.8	28.6	4	34.34	דולר	33.12	7.92	151.89	▪	▪	1.53	-57.50
ורפולק אפ 1	82.5	1079.0	2	997.47	מדד	0.09	13.08	0.64	87.51	1.06	137.01	66.07
נייר חדרה אפ 1	4492.0	14241.0	26	16566.48	מדד	47.87	3.17	28.20	▪	▪	3332.68	-25.81
ויסקו אפ 1	368.0	1542.0	8	1801.55	מדד	40.70	4.19	152.16	▪	▪	231.15	-37.19
נסיול אפ 1	680.0	802.0	2	125.68	מדד	0.46	1.18	17.66	877.21	1.00	1884.91	177.19
וסיול אפ 2	55.5	802.0	3	1088.15	מדד	42.60	14.45	345.66	▪	▪	6.78	-84.10
ופטא חיפוש אפ ב	10.4	40.7	18	59.37	דולר	71.43	3.91	55.76	▪	▪	38.17	276.83
סאפ' אלקטרון אפ1	77.5	293.0	10	348.74	מדד	52.30	3.78	66.22	▪	▪	78.03	0.68
סהר וי"ע אפ 1	109.0	460.0	35	1429.01	מדד	234.35	4.22	60.16	▪	▪	78.74	-28.60
סולומון אח אפ 1	19.6	193.5	8	847.54	מדד	244.78	9.87	1183.89	▪	▪	1.03	-94.74
סחר שרותי ספנו	219.0	941.0	10	860.00	מדד	14.67	4.30	24.63	107.39	0.49	261.92	16.03
ס' די' אי' אפ	30.0	253.0	6	1048.20	מדד	325.38	8.43	2774.09	▪	▪	0.07	-99.77
ס. איי' אפ 1	5.0	72.0	3	940.11	מדד	1226.16	14.40	▪	▪	▪	•	•
סרי אפ 1	63.0	282.0	6	548.74	מדד	124.02	3.40	749.66	▪	▪	1.83	-97.80
סומר אפ ב	79.0	117.5	34	113.85	דולר	64.13	1.49	47.34	23.28	0.29	83.10	-20.19
ספנות בוק אפ 6	868.0	2140.0	36	2784.93	מדד	75.37	2.17	34.32	▪	▪	1074.80	8.79
ספנות והסע אפ 4	177.0	840.0	9	1335.78	מדד	80.93	6.31	116.27	▪	▪	70.47	-60.19
סקום אפ 1	825.0	1718.0	27	944.04	מדד	2.97	2.09	2.55	852.37	1.03	1013.41	22.84
סקוד'ס אפ 1	381.0	1910.0	22	3646.87	מדד	121.34	5.01	46.95	▪	▪	214.08	-43.82
עבורי אפ 1	17.2	77.0	7	580.04	מדד	887.32	4.45	4420.28	▪	▪	•	•
עורב אפ 1	46.1	849.0	3	1614.09	מדד	95.55	18.42	1059.71	▪	▪	24.76	-46.29
על כר אפ 1	7.0	931.0	2	2212.42	מדד	138.39	133.00	▪	▪	▪	•	•
עמינר אפ 1	30.5	89.5	8	324.56	מדד	298.74	2.83	823.11	▪	▪	3.18	-89.57
עצמון אפ 1	99.0	269.0	27	757.89	מדד	218.56	2.72	94.62	▪	▪	27.20	-72.53
פאזות אפ 4	60.0	335.0	8	658.98	מדד	111.84	8.70	280.38	▪	▪	8.22	-87.66
פועלים השקעות אפ 2	1835.0	7882.0	22	18584.71	מדד	165.26	5.13	83.50	▪	▪	726.34	-52.68
פורמולה אפ 2	356.0	1018.0	27	2070.63	מדד	138.39	2.86	68.59	▪	▪	227.33	-36.14
פיסיבי אפ 2	100.0	613.0	12	743.09	מדד	37.54	8.13	46.85	▪	▪	92.81	-7.19
פיסיבי אפ 3	231.0	613.0	36	1488.17	מדד	180.13	2.65	58.07	▪	▪	89.25	-61.36
פלטוב אפ 1	71.0	620.0	11	1813.22	מדד	171.65	8.73	234.29	▪	▪	27.77	-60.89
פלסטו-שוק אפ1	25.4	353.0	6	863.39	מדד	151.78	13.90	558.30	▪	▪	1.20	-95.28
פנדור אפ 1	37.6	627.0	3	1329.98	מדד	118.11	16.68	3062.39	▪	▪	3.21	-91.46
פקר פלדה אפ 2	5730.0	9342.0	29	7230.83	דולר	38.44	1.63	33.68	3205.62	0.56	4422.84	-22.81
פרג אפ 1	22.3	126.0	8	150.00	ללא	38.76	5.65	80.10	▪	▪	28.81	20.22
פרת אפ 2	6.0	126.0	2	150.00	ללא	23.81	21.00	487.44	▪	▪	6.65	10.83
פרדס אפ 2	82.0	1782.0	9	6843.89	מדד	412.82	19.16	954.72	▪	▪	1.32	-98.57
פרי העמק אפ 1	44.9	249.0	12	545.30	מדד	137.03	5.65	182.26	▪	▪	32.39	-27.88
פריון אפ 4	5265.0	11025.0	9	5807.72	מדד	0.43	2.09	1.14	5380.32	1.02	5818.02	10.50
פרפן אפ 1	16.1	77.5	9	1045.39	מדד	1269.66	4.81	4862.26	▪	▪	0.02	-99.88
צבר תיירות אפ1	42.2	256.0	9	530.13	מדד	124.44	6.04	251.56	▪	▪	20.22	-52.09
צור שמיר אפ 5	10.7	90.6	6	171.82	מדד	101.46	8.48	669.19	▪	▪	0.71	-93.38
ציקמל אפ	129.0	1292.0	12	2618.77	מדד	114.16	9.94	131.16	▪	▪	90.24	-30.05
צינמכל אפו	120.0	682.0	11	1152.30	מדד	92.19	5.52	135.74	▪	▪	65.27	-45.61
צודות אפ 1	35.0	481.0	4	507.80	מדד	17.74	13.17	62.06	▪	▪	45.75	30.71
קאי אמרא אפ 2	28.9	125.0	12	228.64	מדד	106.83	4.19	148.34	▪	▪	11.62	-60.47
קוסמוס אפ 1	128.0	1170.0	7	1321.14	מדד	22.74	9.38	51.92	▪	▪	185.43	47.17
קמחהל אפ 1	40.0	289.0	9	824.65	מדד	199.19	7.23	420.38	▪	▪	4.00	-90.00
קיטאל אפ 1	120.0	381.0	28	1248.86	מדד	279.21	3.01	104.75	▪	▪	72.38	-39.78
קיזר אפ 1	35.0	185.0	12	686.93	מדד	289.69	5.29	373.13	▪	▪	4.96	-85.83
קמור אפ ד	258.0	387.0	10	150.85	דולר	5.13	1.51	19.43	244.05	0.95	251.03	-1.94
קמור אפ ה	170.5	387.0	37	881.62	מדד	120.19	2.27	46.18	▪	▪	163.26	-4.25
קנוכל אפו	22.8	40.0	9	117.81	מדד	251.53	1.75	1315.78	▪	▪	1.86	-91.84
קשר רגש אפ 1	169.5	828.0	7	720.62	מדד	10.18	4.36	25.67	120.63	0.64	200.71	5.92
קשרי תשופה אפ 1	113.5	759.0	2	649.75	מדד	0.56	6.69	6.35	112.45	0.99	155.58	37.07
רב בר אפ א	50.0	259.9	4	338.53	מדד	50.01	5.18	418.18	▪	▪	34.53	-30.94
רבר אפ 1	50.0	285.0	8	1614.55	מדד	484.05	5.70	1586.18	▪	▪	1.42	-97.16
רביעקס אפ 1	83.5	313.0	23	1259.27	דולר	328.00	3.75	147.38	▪	▪	60.87	-27.10
רוכזמום אפ 1	24.9	489.0	4	785.68	מדד	66.14	19.60	507.43	▪	▪	31.11	24.64
רמבאר אפ 1	7.4	95.6	3	193.45	מדד	110.31	12.81	3076.23	▪	▪	0.73	-90.14
רוטשל אפ 1	9.0	181.0	3	544.07	מדד	243.52	17.89	▪	▪	▪	0.01	-99.89
רוסמן אפ 1	20.0	341.0	4	1209.05	מדד	260.43	17.05	9118.34	▪	▪	0.06	-99.70
רוזם אפ 1	240.0	510.0	27	1003.62	מדד	39.76	2.68	54.07	▪	▪	357.18	48.83
ריבוע אפ 3	236.0	1220.0	4	1088.15	מדד	6.54	6.17	40.94	144.29	0.61	187.34	-20.42
ריבוע אפ 4	329.0	1229.0	28	1571.77	מדד	65.72	3.72	27.98	▪	▪	219.49	-33.08
ריום אפ 2	6.9	348.0	2	447.01	מדד	30.06	50.58	735.10	▪	▪	5.87	-14.93

שם האופציה	שער האופציה	שער המניה	חודשים/תקופה	מחיר מימוש	סוג ההצמדה	פרמיה מ"ר	מנוף	תשואה איזון	שווי נאיבי	יחס נאיבי לשער	שווי לפי B&S	יחס לפי B&S
ריבלם אפ 1	140.0	1648.0	6	2769.87	מדד	78.00	11.78	362.21	▪	▪	48.94	-65.04
רפק אפ 1	970.0	1583.0	11	668.22	מדד	3.49	1.63	10.30	937.44	0.97	946.11	-2.57
ש"א אפ 2	326.0	1568.0	14	2514.10	מדד	81.36	4.80	87.04	▪	▪	271.00	-3.17
ש"א אפ 3	583.0	1566.0	43	2980.33	מדד	126.27	2.69	36.44	▪	▪	617.90	5.91
שלג אפ 1	29.0	199.5	8	528.45	מדד	179.42	6.88	917.18	▪	▪	6.74	-79.71
שלמי ברורי אפ	56.0	276.0	11	1280.39	מדד	365.98	4.91	622.18	▪	▪	1.99	-96.45
שם טוב אפ 1	69.5	319.0	6	865.82	מדד	193.20	4.59	1392.76	▪	▪	5.86	-91.57
שמיר סנן אפ 1	8.0	250.0	9	638.65	מדד	158.74	31.25	292.76	▪	▪	3.45	-56.88
שמן אפ 2	2921.0	9016.0	33	16532.93	מדד	104.68	3.09	41.14	▪	▪	2102.55	-28.86
שף אפ א	65.0	166.0	23	471.40	סל מ	223.13	2.55	126.71	▪	▪	23.11	-64.45
שקל אפ 1	9.8	134.5	2	183.22	מדד	28.64	13.72	476.07	▪	▪	8.18	-16.94
שקם אפ 1	80.5	185.0	44	186.16	מדד	44.14	2.30	17.38	23.37	0.29	66.77	-17.06
שרפון אפ 1	2.5	394.0	2	978.48	מדד	148.47	167.60	▪	▪	▪	•	•
תדביק אפ 1	33.3	462.0	4	876.56	מדד	96.94	13.87	1047.16	▪	▪	12.96	-61.08
תוסף אפ	66.0	619.0	12	1394.71	מדד	135.98	9.38	180.97	▪	▪	51.78	-21.55
תעשה אפ 1	24.0	54.5	26	125.86	דולר	174.61	2.27	94.47	▪	▪	9.15	-61.88
תקן אפ 1	145.0	534.0	8	420.86	מדד	5.97	3.68	18.68	120.65	0.83	172.16	18.73
תשלח אפ 2	151.0	517.0	43	1321.14	מדד	184.76	3.42	43.63	▪	▪	66.43	-42.71
תשלח ובכים אפו	65.0	542.0	16	654.99	מדד	69.74	8.34	58.67	▪	▪	39.33	-39.49

לקהל המפרסמים
האם אתם רוצים להגיע לציבור הישראלים החי בארה"ב ובקנדה?
פרסמו מודעתכם ב מעריב המודפס בארה"ב ותגיעו לקוראים רבים בארה"ב ובקנדה
הפרסום באחריו מגיע!
העבירו אלינו מודעתכם בפקס:
001-212-431-4076
בטלפון:
001-212-431-3397

שערי אופציות המעו"ף 13.2.95

מדד מעו"ף : 167.36 | שער ריבית : 17.50% | סטיית תקן : 35.00%

אופציה	שער סגירה	שינוי בשער	שינוי ב-%	שער גבוה	שער נמוך	מחזור ביחי	תמורה כספית	פוזיציות פתוחות	שווי B&S	סטיית B&S מ-%	סטיית תקן גלומה	DELTA	THETA	VEGA
C 001	16502	-111	-0.7	16600	16500	23	380,040	3347	16538	-0.8%		100	0	0
C 100	6920	0	0.0			0	0	1182	6954	*		100	-5	0
C 140	2940	-158	-5.1	2940	2940	12	35,280	996	3083	-4.6%	%	96	-6	6
P 140	38	-4	-10.0	40	30	45	1,602	6561	42	-14.3%	33.9%	-4	-2	6
C 145	2560	-20	-0.8	2560	2440	48	120,380	661	2633	-2.8%	22.2%	92	-9	9
P 145	48	-7	-12.7	50	45	60	2,900	4484	81	-40.7%	30.9%	-8	-3	9
C 15	2152	-8	-0.4	2160	2000	516	1,075,980	4079	2207	-2.5%	30.3%	86	-10	13
P 15	108	-2	-1.8	120	105	533	59,795	16100	144	-25.0%	31.9%	-12	-3	13
C 16	1345	-48	-3.4	1350	1230	929	1,192,990	8291	1457	-7.7%	28.1%	74	-12	20
P 16	310	18	6.2	360	310	2361	777,450	17788	372	-16.7%	31.8%	-26	-5	20
C 17	724	-60	-7.7	750	660	1741	1,218,510	16857	882	-17.9%	28.4%	53	-12	24
P 17	695	45	6.9	760	660	1280	932,400	10350	776	-10.4%	31.7%	-48	-5	23
C 18	315	-73	-18.8	355	310	1755	572,825	22642	486	-35.2%	27.2%	37	-11	22
P 18	1312	109	9.1	1370	1270	500	661,240	4941	1357	-3.3%	33.0%	-62	-2	23
C 19	132	-24	-15.4	145	130	1397	193,270	30719	244	-45.9%	28.0%	23	-8	18
P 19	2123	169	8.6	2160	2080	202	428,820	5237	2094	1.4%	36.7%	-78	0	17
C 00	16513	-167	-1.0	16580	16460	193	3,185,480	299	16641	-0.8%		100	0	0
C 09	8000	-20	-0.2	8000	8000	10	80,000	20	8166	-2.0%	%	100	-5	0
C 14	3313	13	0.4	3340	3300	15	49,700	121	3550	-6.7%	%	91	-9	15
P 14	110	10	10.0	115	110	11	1,215	1181	145	-24.1%	32.4%	-9	-1	15
C 14	2826	0	0.0			0	0	10	3144	*		88	-8	18
P 14	120	-20	-16.5	120	120	5	600	784	216	-44.4%	29.2%	-12	-2	19
C 15	2640	-100	-3.8	2540	2500	36	90,840	350	2782	-8.0%	23.2%	83	-10	22
P 15	242	36	17.5	245	220	186	43,390	2852	310	-21.9%	31.9%	-17	-3	22
C 16	1842	-66	-3.5	1850	1790	60	108,990	923	2076	-11.2%	26.6%	73	-10	30
P 16	487	63	14.9	490	450	405	194,260	2887	575	-15.3%	32.0%	-26	-2	30
C 17	1232	-88	-6.7	1240	1200	147	177,930	1864	1505	-18.1%	26.9%	62	-10	34
P 17	897	97	12.1	900	860	247	217,460	1851	958	-6.4%	33.2%	-38	-2	34
C 18	805	-66	-8.4	830	780	324	264,340	2104	1058	-23.9%	27.6%	49	-10	35
P 18	1389	115	9.0	1400	1360	156	215,910	865	1483	-6.1%	32.9%	-51	-2	35
C 19	470	-69	-12.8	490	450	336	156,095	3219	718	-34.5%	27.4%	38	-8	34
P 19	2060	140	7.3	2080	2000	95	196,060	868	2076	-0.7%	34.6%	-62	0	34

הערות: P = PUT ; C = CALL
* – תק לא רלוונטי
B&S – נוסחה להערכת אופציות על בסיס חמישה משתנים: שער נכס הבסיס (מדד מעו"ף), שער הריבית, מחיר המימוש וסטיית התקן של התשואה. כל המשתנים מוצגים על בסיס שנתי.
סטיית תקן גלומה – סטיית התקן אשר בהצבתה בנוסחת B&S נקבל את מחיר הסגירה.
DELTA – שעור השינוי בשווי האופציה הנובע מעליית מדד המעו"ף בנקודה – בהנחה ששאר המשתנים הקובעים את שווי האופציה נשארים קבועים.
THETA – שעור השינוי בשווי האופציה הנובע מקיצור התקופה לפקיעה ביום אחד – בהנחה ששאר המשתנים הקובעים את שווי האופציה נשארים קבועים
VEGA – שעור השינוי בשווי האופציה הנובע מעליית סטיית התקן באחוז – בהנחה ששאר המשתנים הקובעים את שווי האופציה נשארים קבועים.

המקור: המחלקה הכלכלית של הראון את לביא בע"מ

אופציות על שער הדולר 13.2.95

דולר יציג : 3.0170 | ריבית שקלית : 16.00% | ריבית דולרית : 5.00% | סטיית תקן : 5.00%

אופציה	שער סגירה	שינוי בשער	שינוי ב-%	שער גבוה	שער נמוך	מחזור ביחי	תמורה כספית	פוזיציות פתוחות	שווי B&S	סטיית B&S מ-%	סטיית תקן גלומה
SC 240	0	0	*****			0	0	0	*****	*	*
SC 295	0	0	*****			0	0	0	784	*	*
SP 295	0	0	*****			0	0	0	53	*	*
SC 300	400	0	0.0			0	0	891	309	*	*
SP 300	50	0	0.0			0	0	51	32	*	*
SC 305	52	-24	-31.6	60	50	34	1,926	4708	40	31.6%	6.7%
SP 305	320	0	0.0			0	0	315	196	*	*
SC 310	13	0	0.0	10	5	9	65	4163	1	>1000%	8.1%
SP 310	780	0	0.0			0	0	20	655	*	*
SC 240	0	0	*****			0	0	0	2072	*	*
SC 295	0	0	*****			0	0	0	1050	*	*
SP 295	0	0	*****			0	0	0	2279	*	*
SC 300	830	-36	-4.2	830	830	1	830	186	1334	162.2%	28.0%
SP 300	0	0	*****			0	0	0	2563	*	*
SC 305	416	-30	-6.7	440	410	53	22,165	1504	1618	125.7%	28.0%
SP 305	0	0	*****			0	0	0	2847	*	*
SC 310	181	0	0.0	190	176	107	19,485	1163	1601	109.6%	28.0%
SC3	0	0	*****			0	0	0	8978	*	*
SC3	1260	0	0.0			0	0	43	1340	*	*
SP3	0	0	*****			0	0	0	516	*	*
SC3	800	-40	-4.8	800	800	10	8,000	181	922	-13.2%	0.0%
SP3	0	0	*****			0	0	0	483	*	*
SC3	530	0	0.0	480	480	1	480	37	568	-6.7%	4.4%
SP3	0	0	*****			0	0	0	345	*	*
SC3 15	230	-20	-8.0	230	230	1	230	465	311	-26.0%	3.9%

הערות: P = PUT ; C = CALL
* – תק לא רלוונטי
B&S – נוסחה להערכת אופציות על בסיס שישה משתנים: שער נכס הבסיס (דולר יציג), שערי ריבית השקל והדולר, מחיר המימוש וסטיית התקן של התשואה. כל המשתנים מוצגים על בסיס שנתי.
סטיית תקן גלומה – סטיית התקן אשר בהצבתה בנוסחת B&S נקבל את מחיר הסגירה.

המקור: המחלקה הכלכלית של הראון את לביא בע"מ

קרא את עסקים
המגזין הכלכלי השבועי של מעריב
כל יום שלישי

שערי איגרות חוב 13.2.95

הסדרה	שער	שינוי מצטבר	תשואה נט ב"ב
מילון ריבית משתנה			
2125	1021	01	
2126	1043		+1809
2160	1057	+01	+1845
2201	1021		+1850
2202	1071	+01	+1853
2203	1019		+1869
גליל שויא ובע בפיר			
4126	1442		+381
4127	1406		+390
4128	1371	-06	+434
4129	1363	-07	+421
4130	1372		+348
4236	1353	03	+387
4237	1351		+366
4238	1346		+347
4239	1339		+363
4240	1328	+01	+369
4241	1292	-13	+372
4242	1296	-10	+363
4243	1249	-03	+352
4244	1229	-04	+349
4245	1198	-01	+339
4246	1196		+320
4247	1138	-07	+333
4248	1103	-10	+338
4249	1102		+306
4811	1523		+269
4812	1474	-06	+270
4813	1398		+276
4814	1402		+269
4815	1372	-20	+288
4816	1378		+281
4817	1408		+272
4818	1385	-03	+271
4819	1351	-07	+277
4820	1361		+270
5205	1406	-36	+295
5206	1398	-23	+284
5207	1319	-09	+277
5208	127.1	-13	+283
5416	1233	-2.1	+283
5418	1236		+279
5417	1186	-36	+289
5418	1160	-12	+280
5419	112.1	-11	+277
5420	1058	-33	+285
5422	1002	-1.1	+275
4119	1902	+08	+439
4120	1800		+463
4282	856		+318
4233	1885		+444
4234	1675	-02	+436
3781	151.1	+11	+370
4801	1488		+363
5707	1410	-10	+342
5421	102.8	-10	+282
3782	434.0		
קונצרניות – צמודות מדד			
3763	416.0	-20	+886
3901	4030	-10	+486
3902	3850	-10	+430
3903	382.0	+20	+428
3904	377.0		+389
3781	3180	-10	+605
3782	313.0		+467
4601	198.9		
4602	194.7	-0.4	+625
4603	193.0		+475
4604	190.2		+467
4605	191.6	-06	+434
4606	191.1		+374
4607	189.8	-2.9	+497
4608	188.0	-11	+483
4609	189.6		+323
1395	95.9		+361
4610	1820	-06	+348
4250	1028	-04	+317
4611	177.2		+312
4612	1717		+311
4813	187.3		+358
4614	184.1	-0.7	+363
3862	222.4	-0.4	+388
3863	227.8	+0.5	+286
3864	226.9		+248
3784	381.0		+380
3785	381.0		+294
4121	158.1	+0.3	+468
4122	162.2	-0.3	+281
4123	159.6	-0.3	+389
4124	155.5	-0.3	+395
4125	148.5	-0.4	+407
3865	217.6	-2.2	+370
3866	216.6	-0.2	+311
3867	213.8		+287
3758	366.0		+336
3757	382.0	-6.0	+273
3758	351.0		+367
3759	351.0		+348
3760	346.0		+347
3761	339.0		+340
3762	329.0		+383
3763	323.0	+3.0	+287
3764	318.0		+331
3765	308.0	+2.0	+303
3766	318.0		+274
3767	311.0		+277
3768	303.0		+282
3769	307.0		+283
3774	208.1		+283
3770	304.0	+2.0	+290
3773	301.0	+2.5	+281
3771	304.0	-4.0	+311
3772	304.0	+2.0	+266
4235	150.6		+368
3775	288.2		+270
3776	278.8	+0.3	+302
3777	272.8	-3.6	+328
3778	232.6	+6.6	+711
4801	303.0		+254
4802	299.2	+7.8	+257
4803	289.8	+1.2	+300
3779	184.8	-0.4	+287
3780	181.4		+257
4804	267.2	-0.5	+256
4807	246.4	-2.2	+271
3782	184.8	-0.8	+279
3783	159.3	-3.6	+313
3784	158.4	-0.3	+277
3785	164.8	-0.8	+281
4808	214.8		+257
4809	210.6	+3.9	+262
4251	88.4	-0.3	+319
4810	201.0		+280
5403	285.8	-8.6	+298
3787	139.0	+0.1	+282
5401	340.0	-3.0	+100

הסדרה	שער	שינוי מצטבר	תשואה נט ב"ב
6404	2853	-15	+264
5405	2844	+03	+275
5402	2040	-10	+247
5204	2250	-21	+255
5201	2628		+250
5202	2437	-12	+252
5406	2470	+07	+256
5407	2454		+255
5409	2385	+02	+244
5409	2378	05	+237
1234	989	-02	+355
1393	1002	-02	+360
5410	2020	+04	+260
5411	2346	+07	+266
5412	1972	-20	+257
5203	2436	+02	+261
5413	1917	-48	+265
5414	1828		+240
6601	2788	+33	+266
5602	2621	-35	+235
5603	2841	-06	+246
5604	2748	+22	+251
5605	2711	+16	+250
5606	2890	-27	+253
5610	2840		+253
5611	2384		+252
5612	2267	67	+278
5613	2040		+250
5614	2100		+244
5616	2074	04	+242
5701	2271	-11	+247
5702	2218	+09	+248
5703	2181	-22	+257
5704	1962	04	+246
6705	1916		+252
5706	1661		+257
5901	2247	+07	+257
1376	1595		+404
1377	1569		+405
1378	1564	+03	+376
1379	1479		+401
1380	1408	+01	+391
1381	1367	-10	+408
1382	1347	09	+413
1383	1333	-01	+402
1384	1320		+371
1385	1278	-03	+398
1495	1262		+375
1511	1227	-07	+385
1388	1186	-07	+380
1389	1152		+382
1390	1115	-10	+386
1391	1088	-0.1	+383
1392	1069	-0.2	+387
1451	1632	+07	+382
1452	1606	-0.3	+429
1495	1667	-06	+422
1511	1573		+397
קונצרניות – צמודות מדד			
תרגום א	2078		+273
מבט אזח	1794	-05	+365
אח"ס 1	105.1		+493
אדם 30	1772		+327
אזורים 2	3880		+198
אזורים 4	1755		+387
אינטרמא	1813	-04	+389
אלקו 3	1892		+396
אלרוב ב	1653	108	+643
אלרוב ג	1499	+01	+666
אמפל 2	2843		+262
אמפל 3	3040		+228
אמריקה 3	1846		+331
אפר צבי 2	2872		+359
אסם וכט 1	1654		+351
אשטר 23	2366		+2.60
אשטר 24	1787		+334
בזק 1	2334	-14	+306
בזק 2	147.8		+4.63
בנל מסב	1532	-06	+3.97
בנל מסב	999	-02	+365
בלח 3	3690		+2.83
בלח 4	3500		+1.82
בלח 5	3320		+2.77
בלח 6	3100		+2.49
בלח 7	307.0		+2.39
בלח 8	3000		+2.40
בלח 9	2816		+2.26
בלח 10	266.4		+2.78
בלח 11	259.4	-0.3	+2.78
בלח 12	257.4		+2.74
בלח 14	234.4		+3.04
בתי זקוק	142.7	-0.3	+3.78
דרי וכט א	183.7		+5.31
ראשי 1	2946		+3.08
ראשי 2	276.1		+3.01
ראשי 3	263.2	+0.3	+2.03
ראשי 4	185.8		+3.95
תבור 3	1760		+4.37
הדר מבריה	*** הפסקה מסחר ***		
גלפמן 1	98.3		+9.22
אלכ"ד 2	155.7	+0.2	+8.02
ח.ל. המפק	3340		+3.00
ח.ל. המפק	268.1		+2.64
חל המפק	3130		+2.35
חשמל 15	2546	-0.5	+2.95
חשמל 16	2357	-0.5	+2.94
חשמל 17	225.8		+2.88
חשמל 18	210.9	-0.4	+3.05
חשמל 19	172.4	-0.3	+3.50
חשמל 20	157.1	-1.4	+3.62
חשמל סדר	158.6		
חשמל 21	109.4	-0.2	+3.39
יזה 2	78.5		+11.08
יהלומים 14	175.9	-0.5	+3.83
יהלומים 16	177.6		+3.65
ישרוז 3	169.4		+6.32
ישרוז 1	125.3		+6.35
כור המפק	1968		+3.20
כי"ל 14	301.0		+2.45
כלל תעשיות	301.0		+2.17
כלל המפקות	352.0		+2.27
כלל המפקות	3600		+1.89
כלל המפקות	3340		+2.67
כלל המפקות	3640		+3.05
כלל המפקות	299.1		+2.45
כלל המפקות	257.8		+2.43
כלל סחר 3	111.2	+0.1	+4.69
כלל תעשי 7	280.4		+2.66
כרמל 17	241.7	-2.4	+6.04
כרמל סכב	184.7		+6.46
לאומי מסכ	169.3	-0.3	+3.76
לאומי מסכ	112.4	-1.1	+3.63
לאומי מסכ	112.0	-1.1	+3.67
לאומי 162	335.0		+2.24
לאומי 163	358.0		+1.60
לאומי 166	318.0	-1.0	+3.25

הסדרה	שער	שינוי מצטבר	תשואה נט ב"ב
חשמ 156	319.0	-1.0	+2.61
חשמ 167	307.0		+2.52
חשמ 168	257.1		+2.79
חשמ 169	253.1		+2.53
חשמ 170	304.9		+2.39
חשמ 171	235.3		+2.81
חשמ 172	183.3	-0.4	+3.04
חשמ 173	157.3	0.1	
חתוה	140.0		+4.64
מבני תעשיה	283.8		+2.45
נגר 1	287.8		+2.91
2 ר.ח	265.3		+3.06
מישיר א	114.9		
מישור 1	15.3	+0.2	+12.85
מכון א	175.6		+4.81
סולל 70	214.4		+2.34
משולבים 69	252.5		+2.76
משולבים 91	259.8		+2.38
משולבים 92	187.2		+3.57
משכן 38	233.4		+2.14
משכן 39	277.6		+2.77
משכן 40	257.0		+2.76
משכן 41	186.4	-0.4	+3.87
משכן 42	163.0	-0.6	+3.89
נפי 1	108.2		+6.68
נכס ובנין 3	155.3	0.2	+3.98
נכסי אגר	131.1	0.1	+3.56
סיטור 3	98.4		+6.74
עמם 1	173.3		+3.03
עירית א	165.7		+3.78
פועלים 1	381.0		+1.87
פועלים 2	366.0		+1.99
פועלים 3	319.0		+2.63
פועלים 4	350.0	-1.0	+1.97
פועלים 5	352.0	+1.0	+2.78
פועלים 6	346.0	-1.0	+2.31
פועלים 7	349.0		+1.92
פועלים 8	320.0		+3.06
פועלים 11	359.0		+2.01
הפועלים 12	319.0		+1.85
הפועלים 13	332.0		+2.10
הפועלים 15	321.0		+1.82
הפועלים 16	318.0	-3.0	+2.40
פועלים 17	312.0		+2.60
פועלים 18	268.8	-0.5	+2.44
פועלים 19	180.8	0.3	+3.78
פלדמן ב	77.0		+10.73
פקר 3	118.1		+5.16
צים חוד	154.8		+6.14
קמור ב	152.1		
רימון בחול	292.5		+2.30
שאק סמר 1	165.6		
שאק סמר 2	139.0		
שיא 3	184.7		+6.78
תא"ם 3	159.8	+0.7	+5.13
תדיראן 1+2	374.0		+2.38
תדיראן 3	296.7		+2.82
תהה 1	103.8		+19.69
חכן 1	117.9	-0.7	+10.39
חכן 2	128.8	-0.9	+9.37
חקים 1	731.3		
חקים 2	204.8	-0.7	
חקם 3	122.4	0.5	
קונצרניות – שחרורות מט"ח ריבית קבועה			
כמח ומער	98.2		+6.46
קונצרניות – שחרורות מט"ח ריבית משתנה			
הל"ס 35	100.4		+5.05
הל"ס 36	97.0		+6.62
קונצרניות – צמודות לנדב			
הקטוב יד	158.4		+8.28
גלבוע צמוד $ ריבית משתנה			
6531	97.1	-0.6	+5.36
6162	*** הפסקה מסחר ***		
6163	394.0		
6164	381.0		
6165	357.0		
6166	337.0	-2.0	
6167	331.0	-2.0	
6168	319.0	-1.0	
6169	297.8	+2.9	
6170	284.3		
6171	208.1		+3.33
6172	202.9		+4.76
6609	152.7		
6610	149.9		
6611	151.1	-0.3	+3.91
6512	148.7		+5.88
6513	150.0		+5.93
6401	127.7	-0.4	+4.58
6514	149.4		+5.41
6515	136.6		+5.05
6516	124.5	-0.2	+5.28
6517	126.0	-0.2	+5.69
6519	122.1	-0.4	+5.30
6520	128.1	-0.3	+5.38
6521	130.7		+5.47
6522	126.3	-0.3	+5.31
6523	122.3	-0.2	+5.41
6524	121.1	-0.2	+5.44
6525	119.8	-0.4	+5.35
6526	109.8	-0.3	+5.46
6527	104.8	-0.1	+5.62
6528	108.4	-0.1	+5.30
6529	107.0	-0.4	+5.43
6530	102.2		+5.44
6531	97.6		+5.42
6532	95.8	-0.5	+5.61
קונצרניות – צמודות מט"ח			
אלביט א	140.8		+8.83
ארקו 4	153.6	-0.8	+8.31
בלח 13	126.7		+7.19
דלתא 1	135.4	-0.7	+7.60
פועלים 20	118.6		+6.45
פועלים 21	116.2		+6.68
מסחו 1	114.1	+0.2	+7.28
כי"ל 16	200.4	+1.0	+6.86
כי"ל 18	177.7		+6.98
כלל השקעות	684.0		+6.94
לאומי 174	107.1	+0.1	+7.09
לאומי 175	104.6		+7.30
מכל 3	121.4		+7.35
סאל בוה	436.0	+4.0	+7.04
סקר 2	118.6		+7.16
חשים 4	180.1		+7.29
חשים 6	131.6		+6.99
ים המלח 02	85689.0		+7.44
קונצרניות – צמודות דולר או מדד			
ב.לח 7	369.0		+3.94
בלל השקות	536.0		+2.07
קונצרניות צמודות מדד או קל מטבעות			
פועלים 9	320.0		+2.87
פועלים 10	358.0		+3.05
פועלים 14	354.0		+2.78
לאומי 161	370.0		+2.27
לאומי 164	319.0		+2.43

יותר מעניין לקרוא מעריב